

Il presente disegno e' di proprieta' aziendale - La Societa' tutelera' i propri diritti a termine di legge.

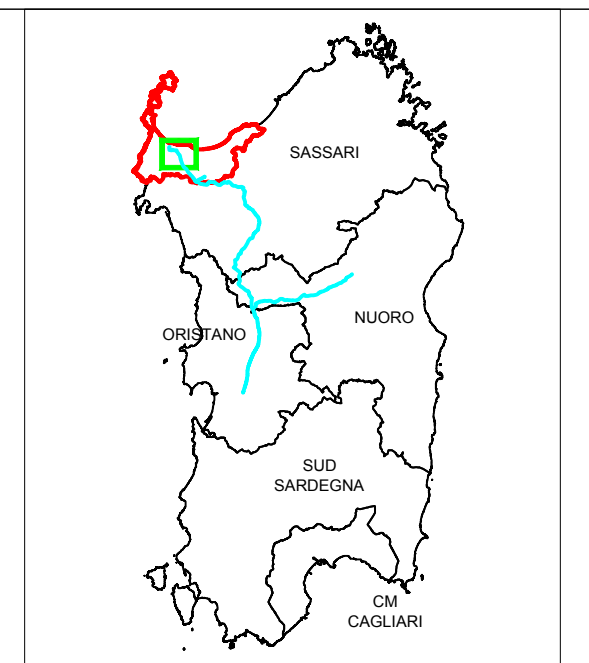
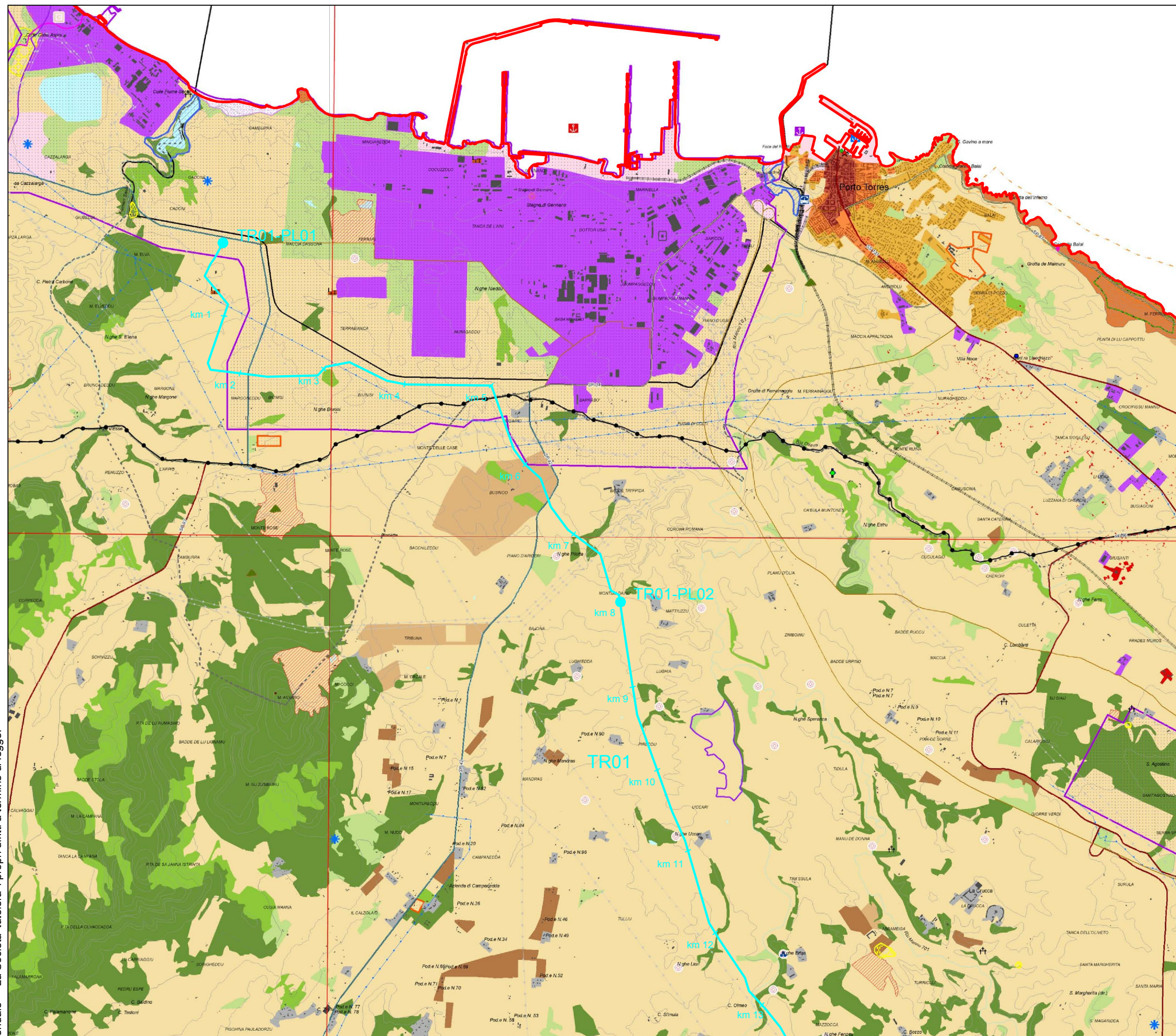

KEY MAP

LEGENDA

- METANODOTTO IN PROGETTO
- IMPIANTI DI LINEA
- LIMITE AMBITO DI PAESAGGIO

NOTA

LA LEGENDA DEI TEMATISMI RELATIVI ALLA TAVOLA È RIPIPORTATA IN FIGURA 4.1c

RIFERIMENTO

PPR, APPROVATO CON DGR No. 36/7 DEL 5 SETTEMBRE 2006, TAVOLE "AMBITO 14, GOLFO DELL'ASINARA", No.440-2, 458-1, 539-3, No. 539-4, No. 529-3, No. 528-2; SCALA 1:25,000

SCALA



COMMESSA
5663

UNITÀ
000

**SISTEMA TRASPORTO GAS NATURALE SARDEGNA - SEZIONE CENTRO NORD
STUDIO DI IMPATTO AMBIENTALE
RELAZIONE PAESAGGISTICA**

Doc. No. RT-0056

REVISIONE 1

PPR - AMBITO DI PAESAGGIO COSTIERO No. 14 GOLFO DELL'ASINARA

FIGURA 4.1a

SCALA 1:50.000

Il presente disegno e' di proprieta' aziendale - La Societa' tutelera' i propri diritti a termine di legge.

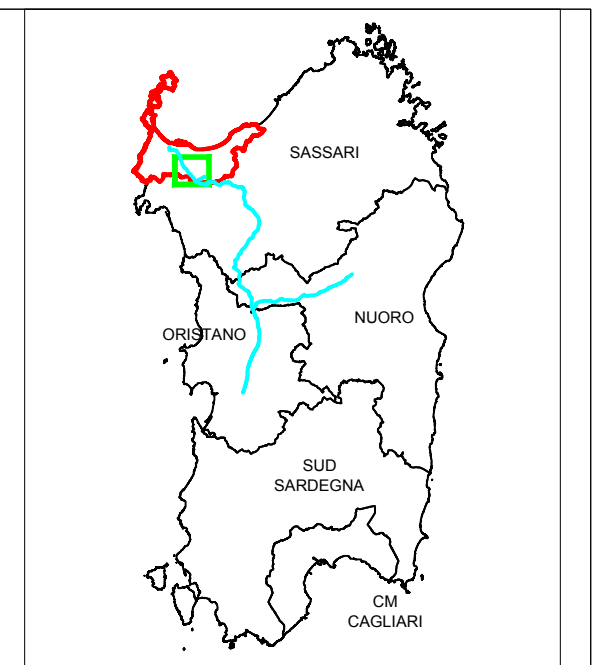
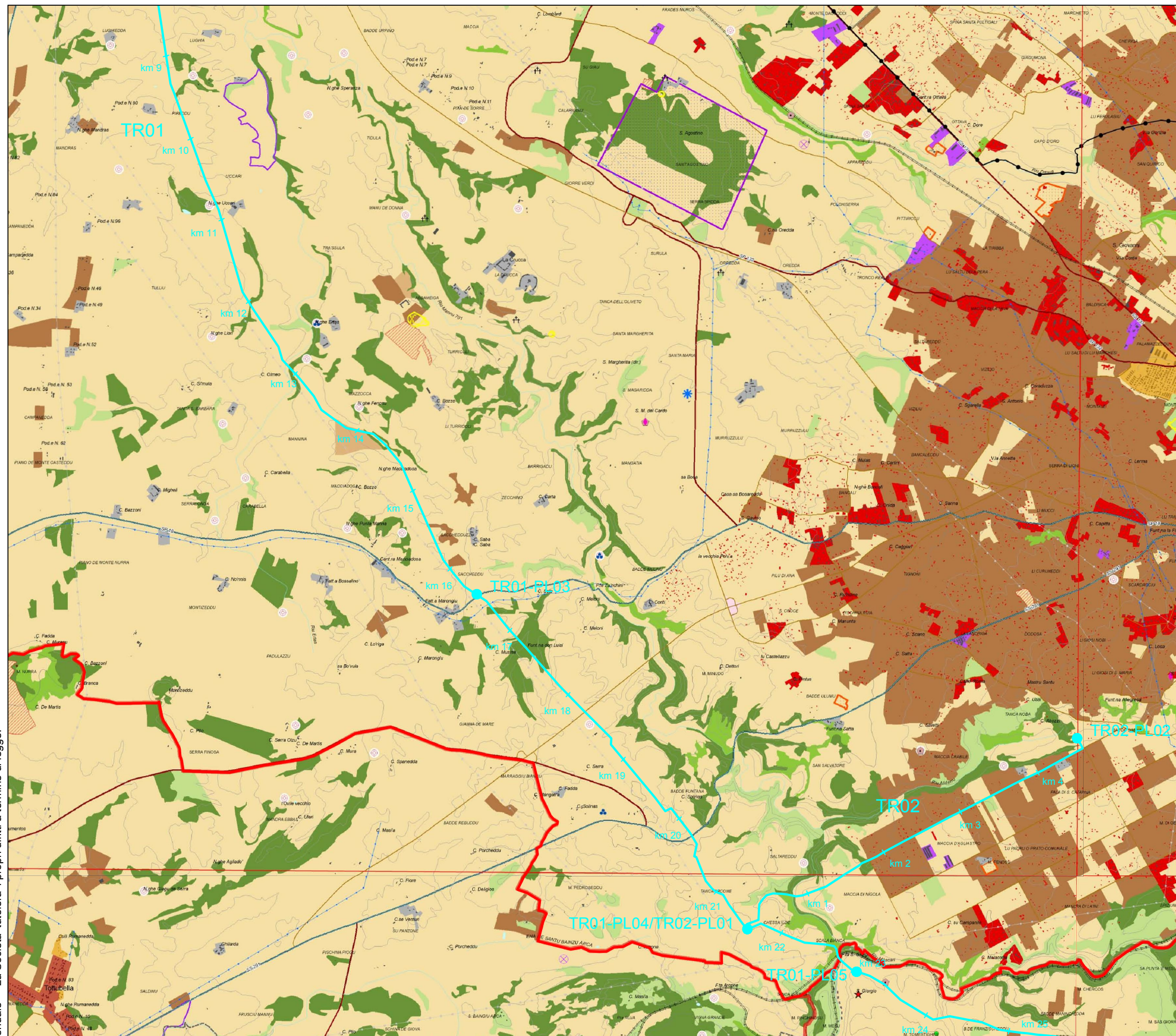

KEY MAP

LEGENDA

- METANODOTTO IN PROGETTO
- IMPIANTI DI LINEA
- LIMITE AMBITO DI PAESAGGIO

NOTA

LA LEGENDA DEI TEMATISMI RELATIVI ALLA TAVOLA È RIPIRTATA IN FIGURA 4.1c

RIFERIMENTO

PPR, APPROVATO CON DGR No. 36/7 DEL 5 SETTEMBRE 2006, TAVOLE "AMBITO 14, GOLFO DELL'ASINARA", No.440-2, 458-1, 539-3, No. 539-4, No. 529-3, No. 528-2; SCALA 1:25,000

SCALA



COMMESSA
5663

UNITÀ
000

**SISTEMA TRASPORTO GAS NATURALE SARDEGNA - SEZIONE CENTRO NORD
STUDIO DI IMPATTO AMBIENTALE
RELAZIONE PAESAGGISTICA**

Doc. No. RT-0056

REVISIONE 1

PPR - AMBITO DI PAESAGGIO COSTIERO No. 14 GOLFO DELL'ASINARA

FIGURA 4.1b

SCALA 1:50.000

AMBITI PAESAGGISTICI

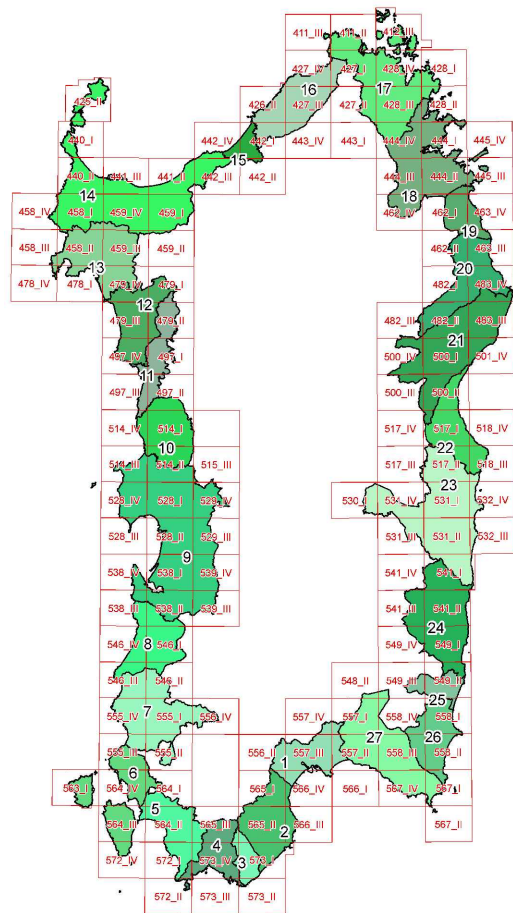

- | | |
|-------------------------------|---------------------------------------|
| 1. Golfo di Cagliari | 15. Bassa valle del Coghinias |
| 2. Nora | 16. Gallura costiera nord-occidentale |
| 3. Chia | 17. Gallura costiera nord-orientale |
| 4. Golfo di Teulada | 18. Golfo di Olbia |
| 5. Anfiteatro del Sulcis | 19. Budoni-S. Teodoro |
| 6. Carbonia e Isole sulcitane | 20. Monte Albo |
| 7. Bacino metallifero | 21. Baronia |
| 8. Arburese | 22. Supramonte di Baunei e Dorgali |
| 9. Golfo di Oristano | 23. Ogliastra |
| 10. Montiferru | 24. Salto di Quirra |
| 11. Planargia | 25. Bassa valle del Flumendosa |
| 12. Monte Leone | 26. Castiadas |
| 13. Alghero | 27. Golfo orientale di Cagliari |
| 14. Golfo dell'Asinara | |

Limite dell'ambito

CARTOGRAFIA DI BASE
(Elaborazione da C.T.R. 1:10.000 R.A.S.)

- | | |
|----------------------|--------------------------------|
| Linea costa | Quadro d'Unione scala 1:25.000 |
| Elementi idrici | Limiti comunali |
| Curve di livello 25m | |

SCALA 1:25.000

ASSETTO AMBIENTALE

BENI PAESAGGISTICI AMBIENTALI EX ART. 143 D.Lgs. N°42/04 e succ. mod.

- Fascia costiera
- Sistemi a baie e promontori, falesie e piccole isole
- Campi dunari e sistemi di spiaggia
- Zone umide costiere
- Aree a quota superiore ai 900 m s.l.m.
- Aree rocciose di cresta
- Laghi naturali, invasi artificiali, stagni, lagune
- Fiumi, torrenti e altri corsi d'acqua
- Praterie e formazioni steppeiche
- Praterie di posidonia oceanica
- Aree di ulteriore interesse naturalistico:
- Aree di notevole interesse faunistico
- Aree di notevole interesse botanico e fitogeografico
- Grotte, caverne
- Alberi monumentali
- Monumenti naturali istituiti l.r. 31/89

BENI PAESAGGISTICI AMBIENTALI EX ART. 142 D.Lgs. N°42/04 e succ. mod.

- Parchi e aree protette nazionali l.q.n. 394/91
- Vulcani
- Boschi e foreste (Art. 2 Comma 6 D.Lgs. 227/01)
- Aree gravate da usi civici

COMPONENTI DI PAESAGGIO CON VALENZA AMBIENTALE

Dalla carta dell'Uso del Suolo 1:25.000

AREE NATURALI E SUBNATURALI

- Vegetazione a macchia e in aree umide
- Aree con vegetazione rada > 5% e < 40%; formazioni di ripa non arboree; macchia mediterranea; letti di torrenti di ampiezza superiore a 25 m; paludi interne; paludi salmastre; pareti rocciose.
- Boschi
- Boschi misti di conifere e latifoglie; boschi di latifoglie.

AREE SEMINATURALI

- Praterie
- Prati stabili; aree a pascolo naturale; cespuglieti e arbusteti; gariga; aree a ricolonizzazione naturale.
- Sugherete; castagneti da frutto

AREE AD UTILIZZAZIONE AGRO-FORESTALE

- Culture specializzate e arboree
- Vigneti; Frutteti e frutti minori; oliveti; colture temporanee associate all'oliveto; colture temporanee associate al vigneto; colture temporanee associate ad altre colture permanenti.
- Impianti boschivi artificiali
- Boschi di conifere; Poppeti, saliceti, eucalipteti; altri impianti arborei da legno; arboricoltura con essenze forestali di conifere; aree a ricolonizzazione artificiale.
- Culture erbacee specializzate, aree agroforestali, aree incolte
- Seminativi in aree non irrigue; prati artificiali; seminativi semplici e colture orticole a pieno campo; risaie; vivai; colture in serra; sistemi colturali e partecellari complessi; aree prevalentemente occupate da colture agrarie con presenza di spazi naturali importanti; aree agroforestali; aree incolte.

AREE DI INTERESSE NATURALISTICO ISTITUZIONALMENTE TUTELATE

- Siti di interesse comunitario
- Zone di protezione speciale
- Sistema regionale dei parchi, delle riserve e dei monumenti naturali l.r. 31/89
- Oasi permanenti di protezione faunistica
- Aree gestione speciale ente foreste

AREE DI RECUPERO AMBIENTALE

ANAGRAFE SITI INQUINATI D.Lgs. 22/97 E D.M. 471/99

- Siti inquinati
- Aree di rispetto dei siti inquinati
- Siti amianto
- Aree minerarie dismesse

AREE DEGRADATE

- Discariche
- Scavi

ASSETTO STORICO CULTURALE

BENI PAESAGGISTICI EX ART. 136 D.Lgs. N°42/04 e succ. mod. VINCOLI

- Architettonico
- Vincoli ex l. 1497/39

BENI PAESAGGISTICI EX ART. 142 D.Lgs. N°42/04 e succ. mod. VINCOLI

BENI PAESAGGISTICI EX ART. 143 D.Lgs. N°42/04 e succ. mod. AREE CARATTERIZZATE DA EDIFICI E MANUFATTI DI VALENZA STORICO - CULTURALE

Aree caratterizzate da preesistenze con valenza storico culturale

BENI DI INTERESSE PALEONTOLOGICO

LUOGHI DI CULTO DAL PREISTORICO ALL'ALTO MEDIOEVO

- Circolo megalitico
- Menhir
- Tophet
- Fonte-pozzo
- Tempio
- Allee couverte
- Domus de janas
- Ipogeo funerario
- Dolmen
- Grotta
- Necropoli
- Tomba
- Cimitero
- Tomba dei giganti
- Petilo
- Sepoltura

AREE FUNERARIE DAL PREISTORICO ALL'ALTO MEDIOEVO

- Abitato
- Cava
- Deposito
- Anfiteatro
- Cisterna
- Insegiamento
- Capanne
- Complesso
- Nuraghe
- Rinvenimenti
- Ruderi
- Presenza prenuragica
- Terme
- Villaggio
- Grotta riparo

ARCHITETTURE RELIGIOSE MEDIOVALI, MODERNE E CONTEMPORANEE

- Chiesa
- Santuario
- Convento
- Cripta
- Abbazia
- Cumbessias
- Oratorio
- Cappella
- Seminario

ARCHITETTURE MILITARI STORICHE SINO ALLA II GUERRA MONDIALE

- Castello fortificazioni
- Castello
- Torre

AREE CARATTERIZZATE DA INSEDIAMENTI STORICI

- CENTRI DI ANTICA E PRIMA FORMAZIONE
- INSEDIAMENTO SPARSO: MEDAU, FURRIADROXIU, BODDEU, CUILE, STAZZO

BENI IDENTITARI EX ARTT. 5 E 9 N.T.A.

AREE CARATTERIZZATE DA PRESENZA DI EDIFICI E MANUFATTI DI VALENZA STORICO-CULTURALE

ELEMENTI INDIVIDUI STORICO-ARTISTICI DAL PREISTORICO AL CONTEMPORANEO, COMPREDENTI RAPPRESENTAZIONI ICONICHE O ANICONICHE DI CARATTERE RELIGIOSO, POLITICO, MILITARE

- Fontana
- Portale
- Pozzo
- Scalinata
- Serbatoio
- Statua
- Relitto
- Forno
- Struttura

ARCHEOLOGIE INDUSTRIALI E AREE ESTRATTIVE, ARCHITETTURE E AREE PRODUTTIVE STORICHE

- Tonnara
- Mulino
- Gualchiera

ARCHITETTURE SPECIALISTICHE, CIVILI STORICHE

- Caserma forestale
- Collegio
- Edificio
- Albergo
- Villa
- Palazzo
- Casa
- Fabbricato
- Scuola
- Dogana
- Monte granatico
- Municipio

RETI ED ELEMENTI CONNETTIVI

- RETE INFRASTRUTTURALE STORICA
- Faro
- Porto storico
- Acquedotto
- Ponte
- Strada
- Stazione

TRAME E MANUFATTI DEL PAESAGGIO AGRO-PASTORALE STORICO-CULTURALE

AREE DI INSEDIAMENTO PRODUTTIVO DI INTERESSE STORICO-CULTURALE

- Aree dell'organizzazione mineraria
- Aree delle saline storiche
- Aree della bonifica
- Parco geominerario ambientale e storico d.m. ambiente 265/01

ASSETTO INSEDIATIVO

EDIFICATO URBANO

- CENTRI DI ANTICA E PRIMA FORMAZIONE
- ESPANSIONI FINO AGLI ANNI 50
- ESPANSIONI RECENTI
- EDIFICATO URBANO DIFFUSO

EDIFICATO IN ZONA AGRICOLA

- INSEDIAMENTO STORICO SPARSO (Medau, furriadroxiu, stazzo)
- NUCLEI, CASE SPARSE E INSEDIAMENTI SPECIALIZZATI

INSEDIAMENTI TURISTICI

- INSEDIAMENTI TURISTICI

INSEDIAMENTI PRODUTTIVI

INSEDIAMENTI PRODUTTIVI A CARATTERE INDUSTRIALE, ARTIGIANALE E COMMERCIALE

- Grandi aree industriali
- Insegiamenti produttivi
- Grande distribuzione commerciale

AREE ESTRATTIVE: CAVE E MINIERE

- Aree estrattive di seconda categoria (cave)
- Aree estrattive di prima categoria (miniere)
- Saline

AREE SPECIALI

AREE SPECIALI (GRANDI ATTREZZATURE DI SERVIZIO PUBBLICO PER ISTRUZIONE, SANITA', RICERCA E SPORT) E AREE MILITARI

SISTEMA DELLE INFRASTRUTTURE

AREE DELLE INFRASTRUTTURE

NODI DEI TRASPORTI

- Aeroporto nazionale
- Aeroporto regionale
- Aeroporto militare
- Porto industriale
- Terminal industriale
- Porto commerciale
- Porto commerciale/turistico
- Porto turistico
- Stazioni ferroviarie

RETE DELLA VIABILITA'

- Strade statali e provinciali
- Strade a specifica valenza paesaggistica e panoramica
- Strade di fruizione turistica
- Strade statali e provinciali a specifica valenza paesaggistica e panoramica
- Strade statali e provinciali a specifica valenza paesaggistica e panoramica di fruizione turistica
- Rete stradale locale
- Strade in costruzione
- Impianti ferroviari lineari
- Impianti ferroviari lineari a specifica valenza paesaggistica e panoramica

CICLO DEI RIFIUTI

- Discarica rifiuti
- Impianto di trattamento e/o incenerimento rifiuti

CICLO DELLE ACQUE

- Depuratori
- Condotta idrica
- Bacini artificiali e specchi d'acqua temporanei

CICLO DELL'ENERGIA ELETTRICA

- Centrale elettrica
- Linea elettrica

CAMPI EOLICI

- Impianti eolici in realizzazione
- Impianti eolici realizzati
- Aree interessate da impianti eolici

Il presente disegno e' di proprieta' aziendale - La Societa' tutelera' i propri diritti a termine di legge.

RIFERIMENTO

PPR, APPROVATO CON DGR No. 36/7 DEL 5 SETTEMBRE 2006



COMMESSA
5663

UNITA'
000

SISTEMA TRASPORTO GAS NATURALE SARDEGNA - SEZIONE CENTRO NORD
STUDIO DI IMPATTO AMBIENTALE
RELAZIONE PAESAGGISTICA

Doc. No. RT-0056

REVISIONE 1

PPR - AMBITO DI PAESAGGIO COSTIERO No. 14 GOLFO DELL'ASINARA

FIGURA 4.1c

SCALA

Il presente disegno e' di proprieta' aziendale - La Societa' tutelera' i propri diritti a termine di legge.

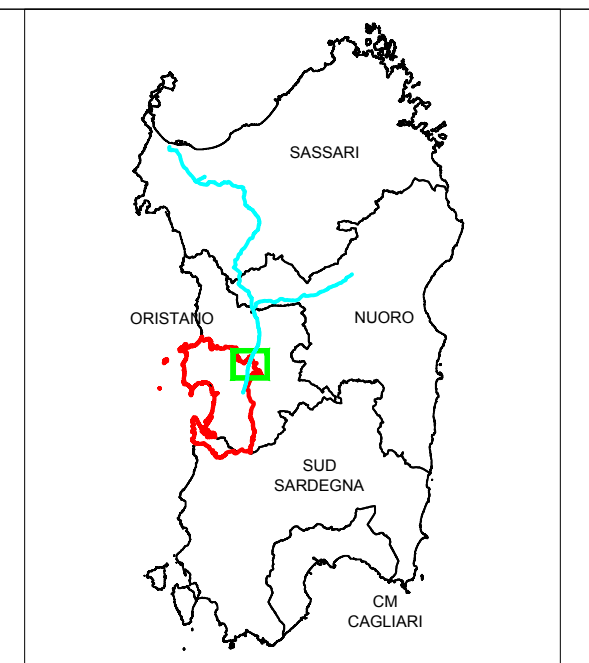
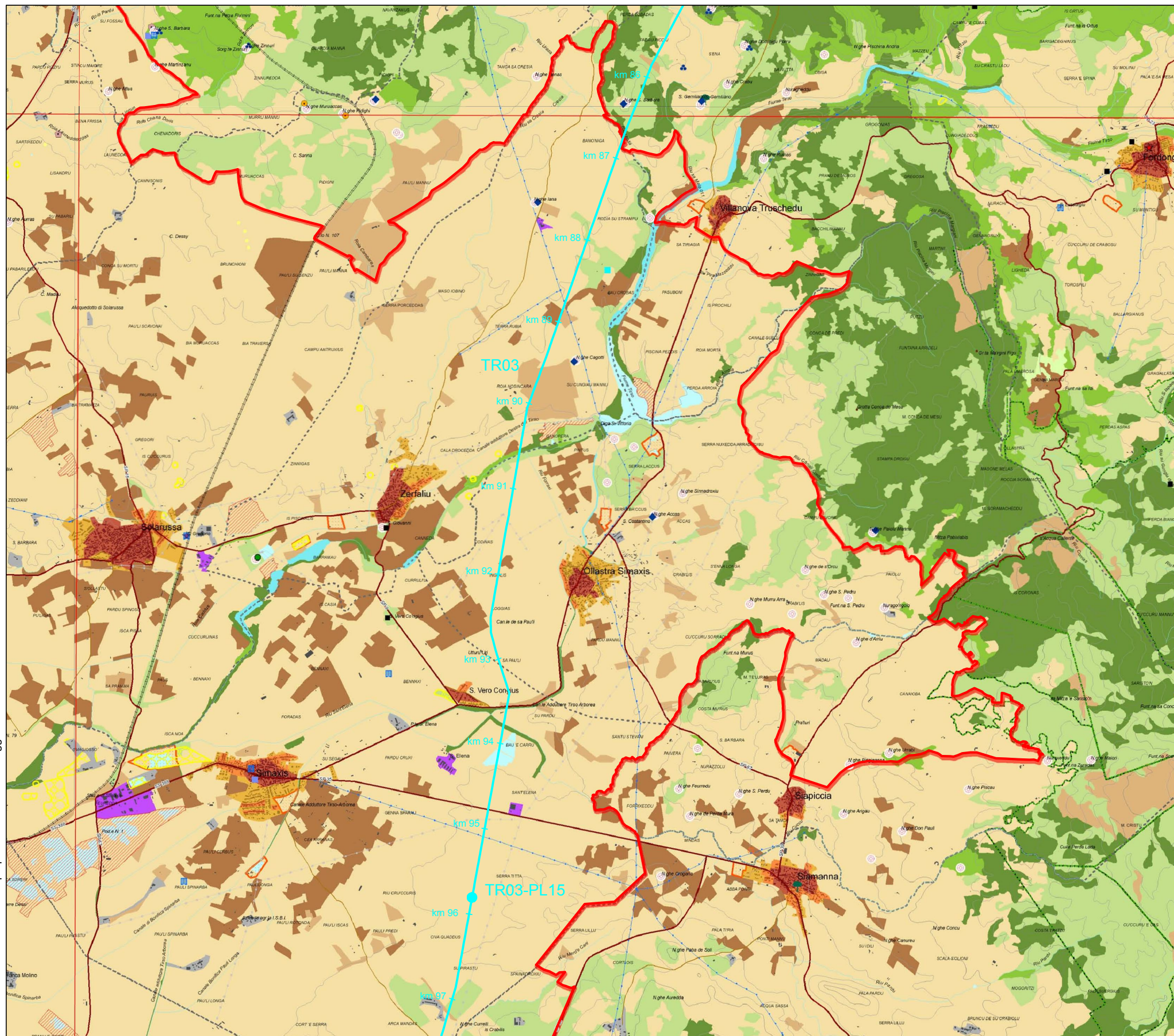

KEY MAP

LEGENDA

- METANODOTTO IN PROGETTO
- IMPIANTI DI LINEA
- LIMITE AMBITO DI PAESAGGIO

NOTA

LA LEGENDA DEI TEMATISMI RELATIVI ALLA TAVOLA È RIPORTATA IN FIGURA 4.1c

RIFERIMENTO

PPR, APPROVATO CON DGR No. 36/7 DEL 5 SETTEMBRE 2006, TAVOLE "AMBITO 9 GOLFO DI ORISTANO", No. 539-3, No. 539-4, No. 529-3, No. 528-2; SCALA 1:25,000

SCALA



COMMESSA
5663

UNITÀ
000

**SISTEMA TRASPORTO GAS NATURALE SARDEGNA - SEZIONE CENTRO NORD
STUDIO DI IMPATTO AMBIENTALE
RELAZIONE PAESAGGISTICA**

Doc. No. RT-0056

REVISIONE 1

FIGURA 4.2a

SCALA 1:50.000

PPR - AMBITO DI PAESAGGIO COSTIERO No. 9 GOLFO DI ORISTANO

Il presente disegno e' di proprieta' aziendale - La Societa' tutelera' i propri diritti a termine di legge.

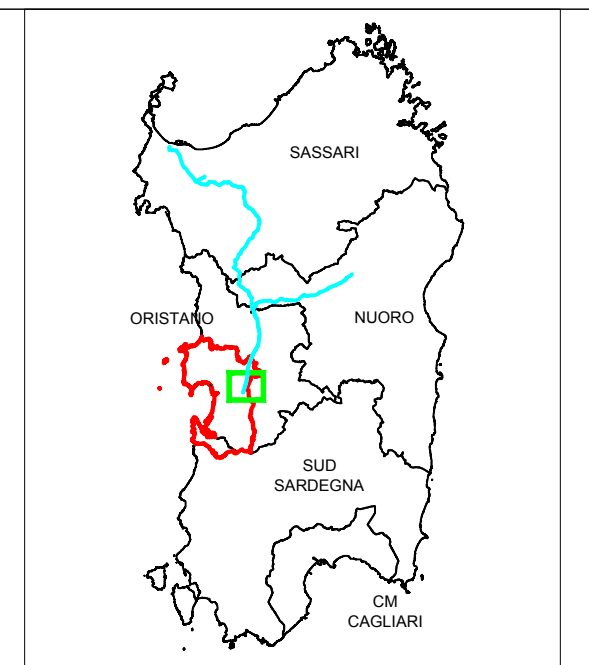
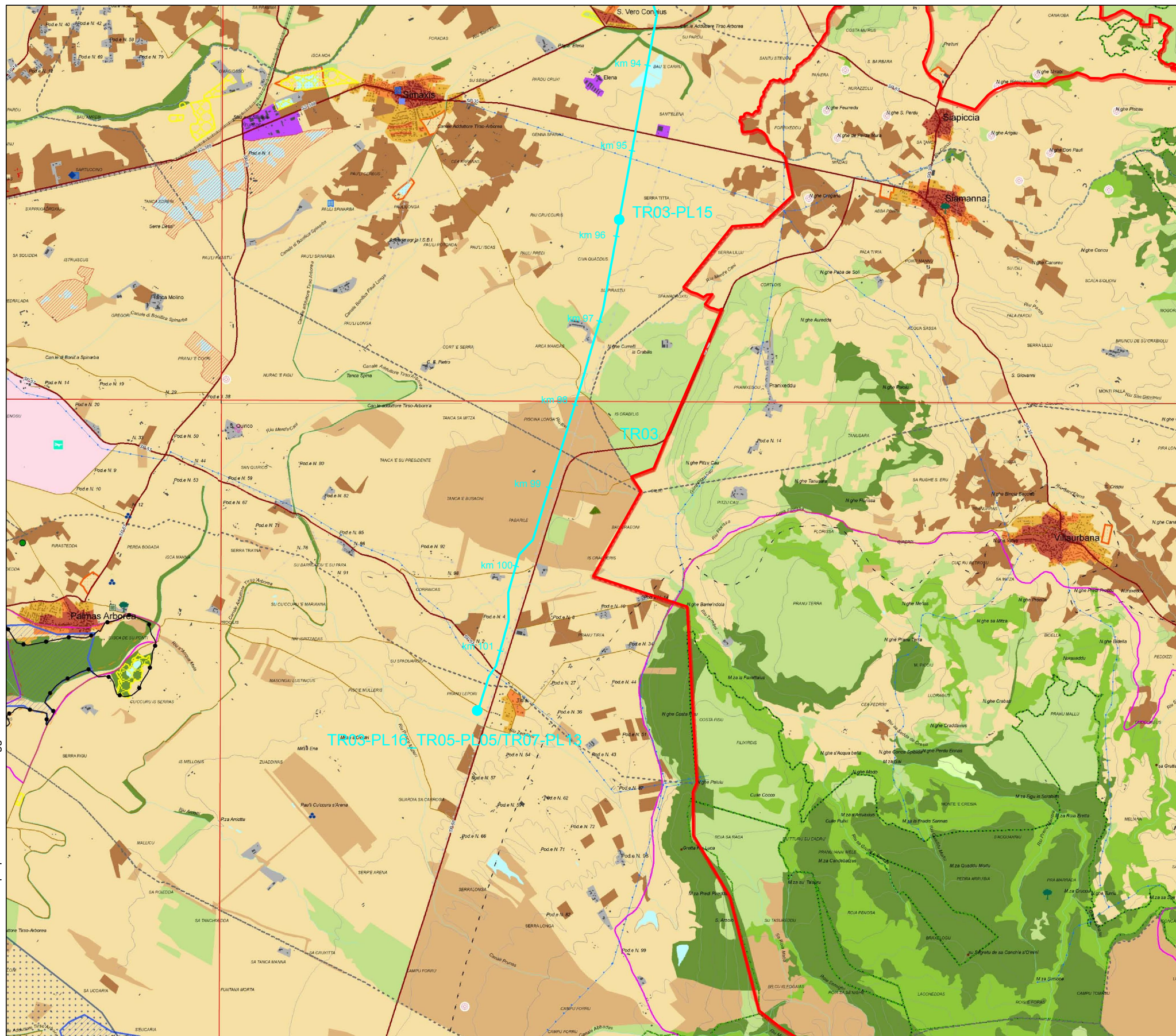

KEY MAP

LEGENDA

- METANODOTTO IN PROGETTO
- IMPIANTI DI LINEA
- LIMITE AMBITO DI PAESAGGIO

NOTA

LA LEGENDA DEI TEMATISMI RELATIVI ALLA TAVOLA È RIPIRTATA IN FIGURA 4.1c

RIFERIMENTO

PPR, APPROVATO CON DGR No. 36/7 DEL 5 SETTEMBRE 2006, TAVOLE "AMBITO 9 GOLFO DI ORISTANO", No. 539-3, No. 539-4, No. 529-3, No. 528-2; SCALA 1:25,000

SCALA



COMMESSA
5663

UNITÀ
000

**SISTEMA TRASPORTO GAS NATURALE SARDEGNA - SEZIONE CENTRO NORD
STUDIO DI IMPATTO AMBIENTALE
RELAZIONE PAESAGGISTICA**

Doc. No. RT-0056

REVISIONE 1

FIGURA 4.2b

SCALA 1:50.000

PPR - AMBITO DI PAESAGGIO COSTIERO No. 9 GOLFO DI ORISTANO