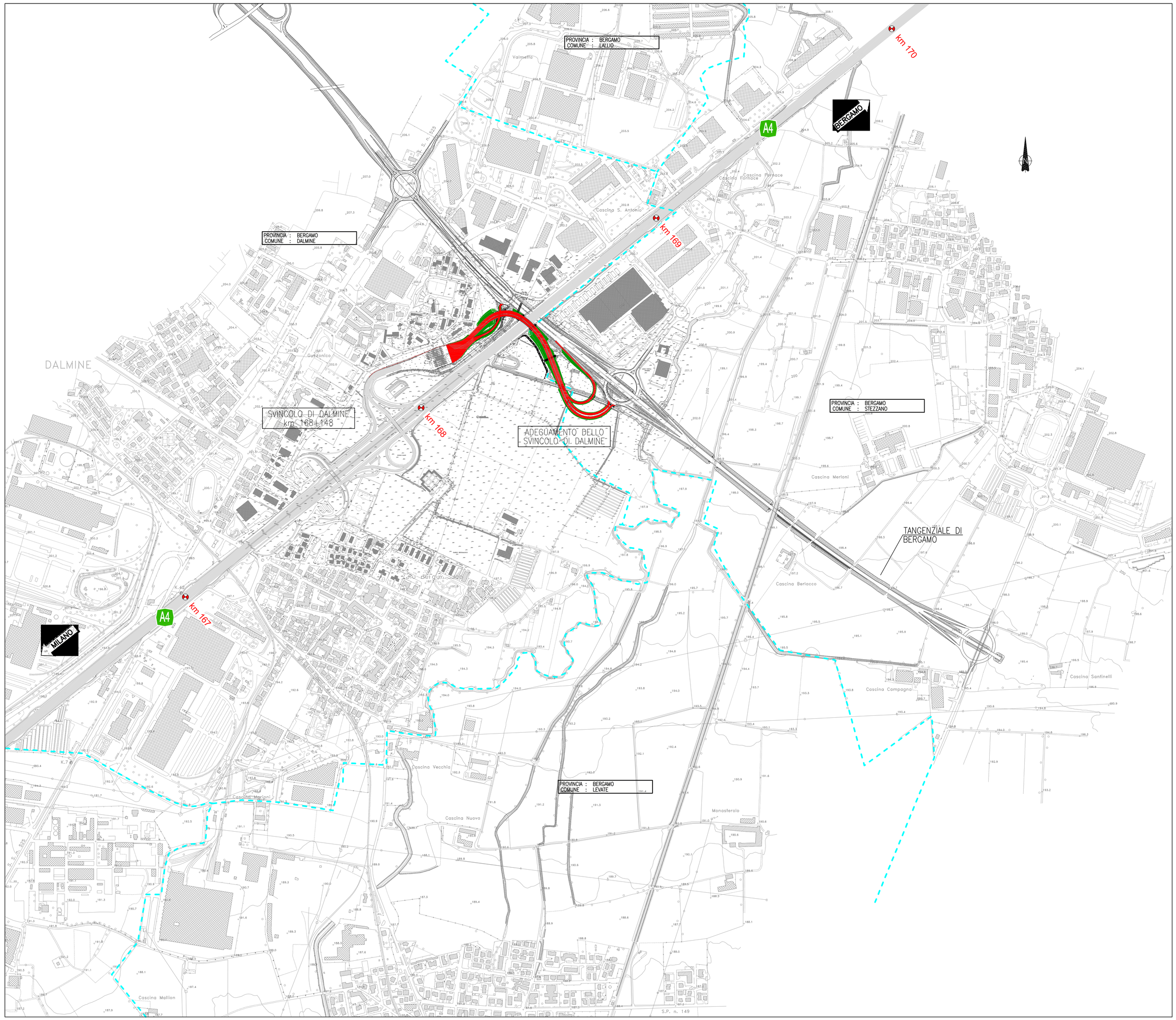

autostrade // *per l'italia*

AUTOSTRADA (A4) : TORINO – VENEZIA

ADEGUAMENTO DELLO SVINCOLO DI DALMINE
TRATTO: MILANO BERGAMO

PROGETTO DI FATTIBILITA' TECNICA ED ECONOMICA

DG – DOCUMENTAZIONE GENERALE

PARTE GENERALE

PLANIMETRIA GENERALE
DI INQUADRAMENTO

IL PROGETTISTA SPECIALISTICO	IL RESPONSABILE INTEGRAZIONE PRESTAZIONI SPECIALISTICHE	IL DIRETTORE TECNICO
Ing. Gianluca Salvatore Spinazzola Ord. Ingg. Milano N. 26796 RESPONSABILE STRADE, ASPETTI E ANALISI TRASPORTISTICHE	Ing. Andrea Ceppi Ord. Ingg. Milano N. A26059	Ing. Orlando Mazza Ord. Ingg. Pavia N. 1496 PROGETTAZIONE NUOVE OPERE AUTOSTRADALI

CODICE IDENTIFICATIVO

RIFERIMENTO PROGETTO			RIFERIMENTO DIRETTORIO					RIFERIMENTO ELABORATO				Ordinatore:
Codice Commessa	Lotto, Sub-Prog, Cod. Appalto	Fase	Capitolo	Paragrafo	WBS (OPERA)	WBS (PARTE D'OPERA)		Tip.	Disciplina	Progressiva	Rev.	— —
110402	LL00	PP	DG	GEN	00000	00000		D	STD	0001	–	SCALA: 1:2000

spea ENGINEERING per conto Atlantia	PROJECT MANAGER: Ing. Paolo Simonetta Ord. Ingg. Varese N. 2239	SUPPORTO SPECIALISTICO:		REVISIONE n.	data
				0	LUGLIO 2017
				1	–
				2	–
	REDATTO: –	VERIFICATO:	–	3	–
				4	–

	VISTO DEL COMMITTENTE	VISTO DEL CONCEDENTE
	autostrade // per l'italia IL RESPONSABILE UNICO DEL PROCEDIMENTO Ing. Stefano Stanzi	Ministero delle Infrastrutture e dei Trasporti DIPARTIMENTO PER LA RICERCA STRADALE, L'ALTA SORVEGLIANZA E LA REGOLAZIONE TECNICA DIREZIONE GENERALE PER LA VIGILANZA SUI CONCESSIONARI AUTOSTRADALI

IL PRESENTE DOCUMENTO NON POTRA' ESSERE COPIATO, RIPRODOTTO O ALTRIMENTI PUBBLICATO, IN TUTTO O IN PARTE, SENZA IL CONSENSO SCRITTO DELLA SOC. AUTOSTRADE PER L'ITALIA S.P.A.. OGNI UTILIZZO NON AUTORIZZATO SARA' PERSEGUITO A NORMA DI LEGGE.
THIS DOCUMENT MAY NOT BE COPIED, REPRODUCED OR PUBLISHED, EITHER IN PART OR IN ITS ENTIRETY, WITHOUT THE WRITTEN PERMISSION OF SOC. AUTOSTRADE PER L'ITALIA S.P.A.. UNAUTHORIZED USE WILL BE PROSECUTED BY LAW.