

Tav. 1 - Difesa del suolo e degli insediamenti

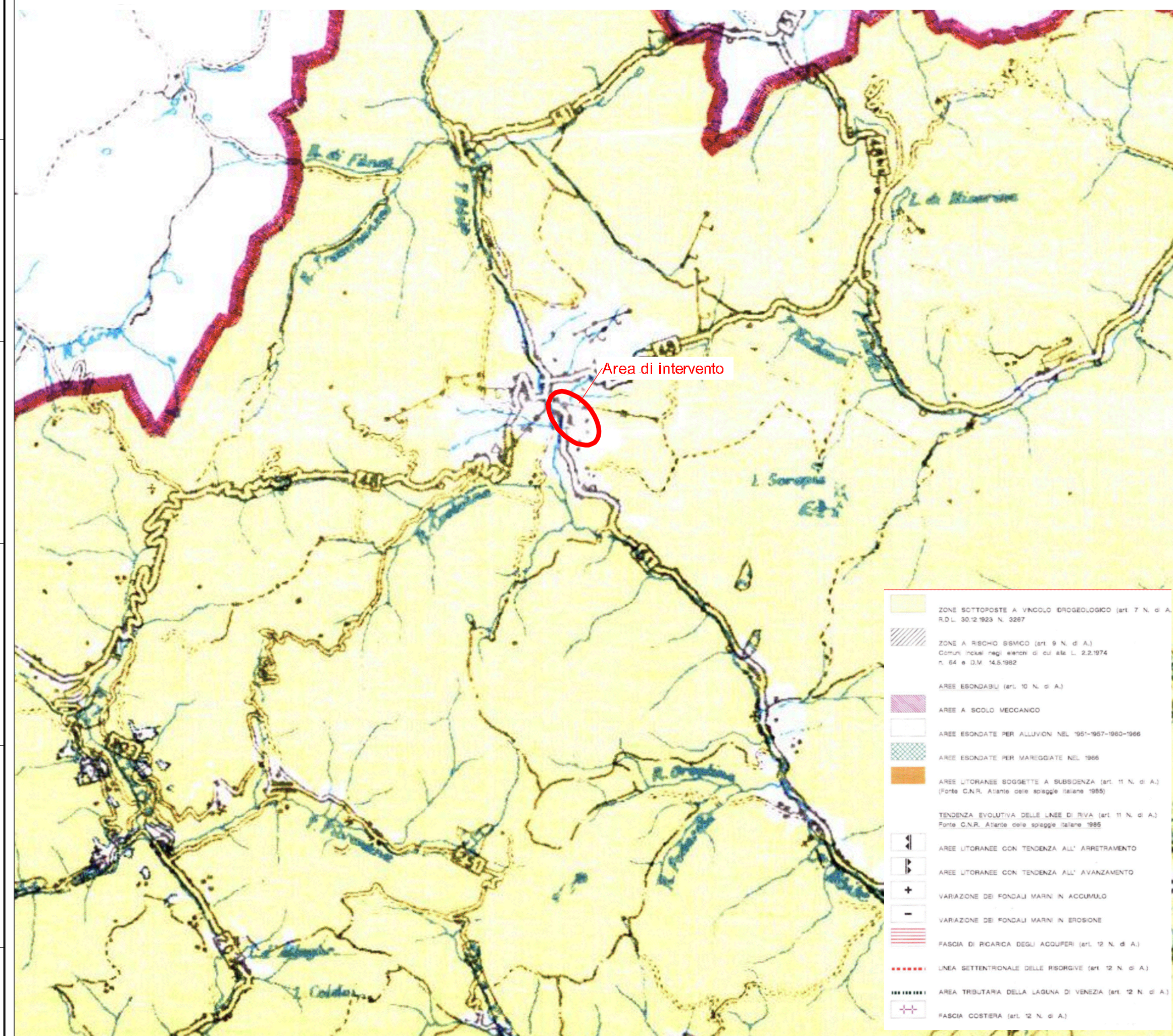

Tav. 2 - Ambiti naturalistico-ambientali e paesaggistici di livello regionale

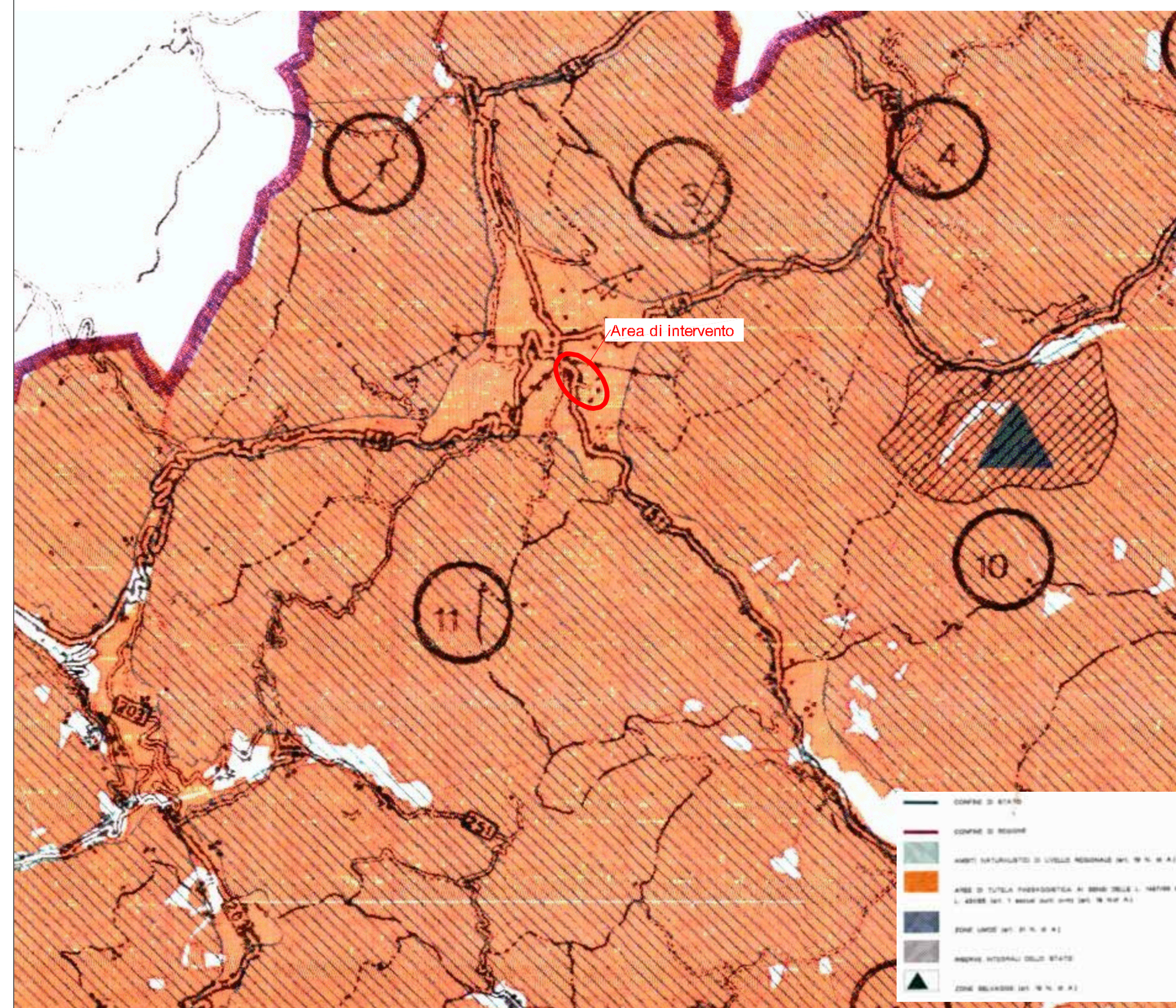

Tav. 4 - Sistema insediativo ed infrastrutturale storico e archeologico

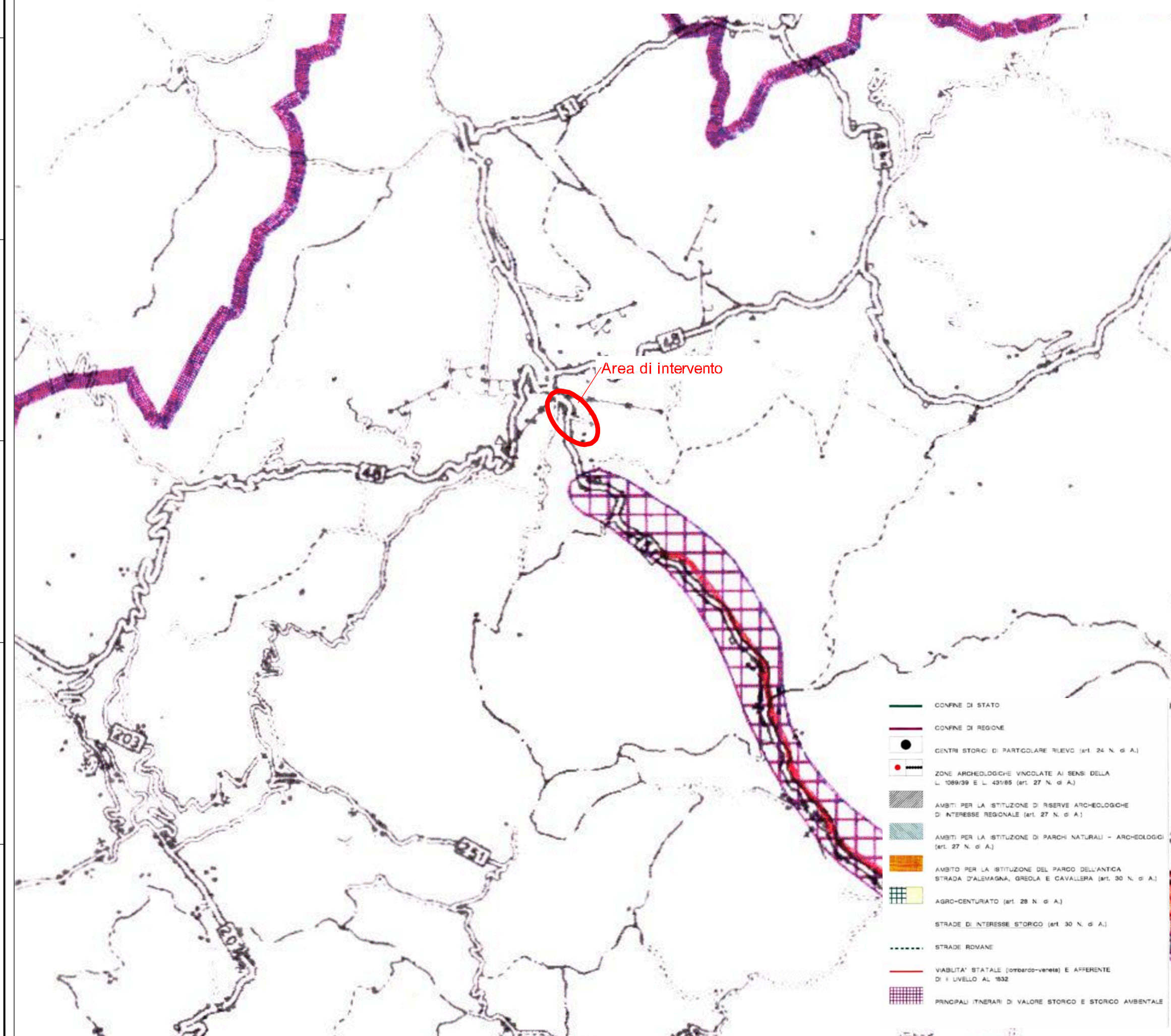

Tav. 5 - Ambiti per la istituzione di parchi e riserve regionali naturali ed archeologiche ed aree di massima tutela paesaggistica

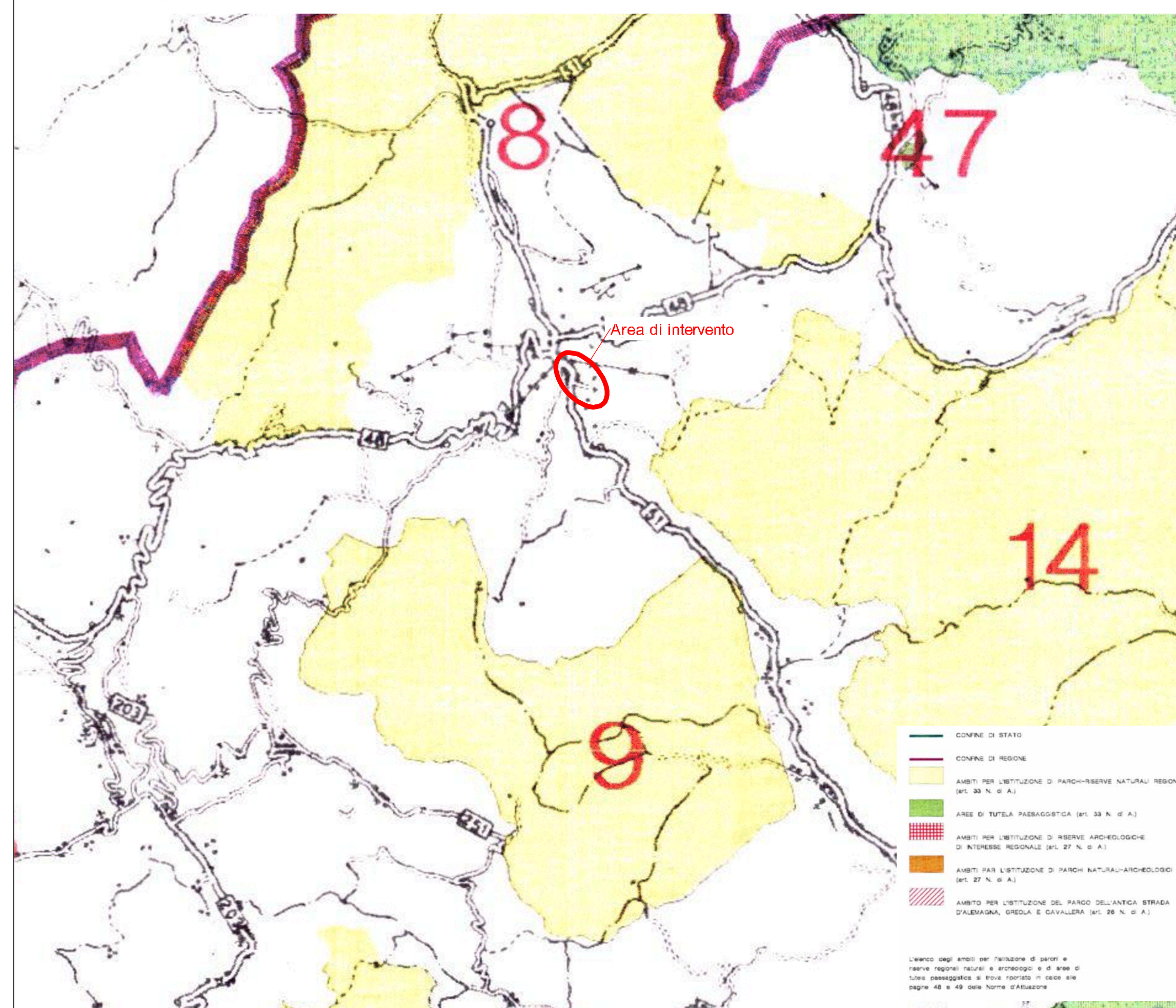



Coordinamento Territoriale Nord Est
 Area Compartmentale Veneto
 Via E. Millesimo, 49 - 30172 Venezia Mestre - T (+39) 041 2911411 - F (+39) 041 5317321
 P. ec. anas.veneto@postacort.atsdreasna.it - www.atsdreasna.it
 Anas S.p.A. - Società con Socio Unico
 Sede Legale
 Via Manzoni, 10 - 00185 Roma - T (+39) 06 44461 - F (+39) 06 4456224
 P. ec. anas@postacort.atsdreasna.it
 Cap. Soc. Euro 2.209.952.000,00 Iscr. R.E.A. 1024951 P.IVA 0213381003 - C.F. 80208450587

S.S. n° 51 "di Alemagna"
 Provincia di Belluno
 Piano straordinario per l'accessibilità
 a Cortina 2021
 Miglioramento della viabilità di accesso
 all'abitato di Cortina

PROGETTO DEFINITIVO
 PROGETTAZIONE ANAS S.p.A.
 Coordinamento Territoriale Nord Est - Area Compartmentale Veneto

IL PROGETTISTA: Ing. Pietro Leonardo CARLUCCI	IL GEOLOGO: Geol. Emanuela AMICI	IL GRUPPO DI PROGETTAZIONE: Dott. Marco FORMENTELLO Arch. Lisa ZANNONER
ASSISTENZA ALLA PROGETTAZIONE:  INGEGNERI ASSOCIATI Via di Ferrara, n. 244 30175 - Marghera (VE) Ing. Giampiero venturini	 visto: IL RESPONSABILE DEL PROCEDIMENTO Ing. Gabriella MANGINELLI	PROTOCOLLO: DATA:

N. ELABORATO: VALUTAZIONE DI ASSOGGETTABILITA' ALLA VIA E PAESAGGISTICA
 Paesaggistica
 Stralcio Piano Territoriale Regionale di Coordinamento

CODICE PROGETTO	NOV. PROG.	N. PROG.	REVISIONE	SCALA:	
MSVE14	D	1728	A	1:100.000	
CODICE ELAB. T011A10AMBCT02		NOME FILE: T01A10AMBCT02_A.dwg			
D					
C					
B					
A	EMISSIONE				
REV.	DESCRIZIONE	DATA	REDATTO	VERIFICATO	APPROVATO