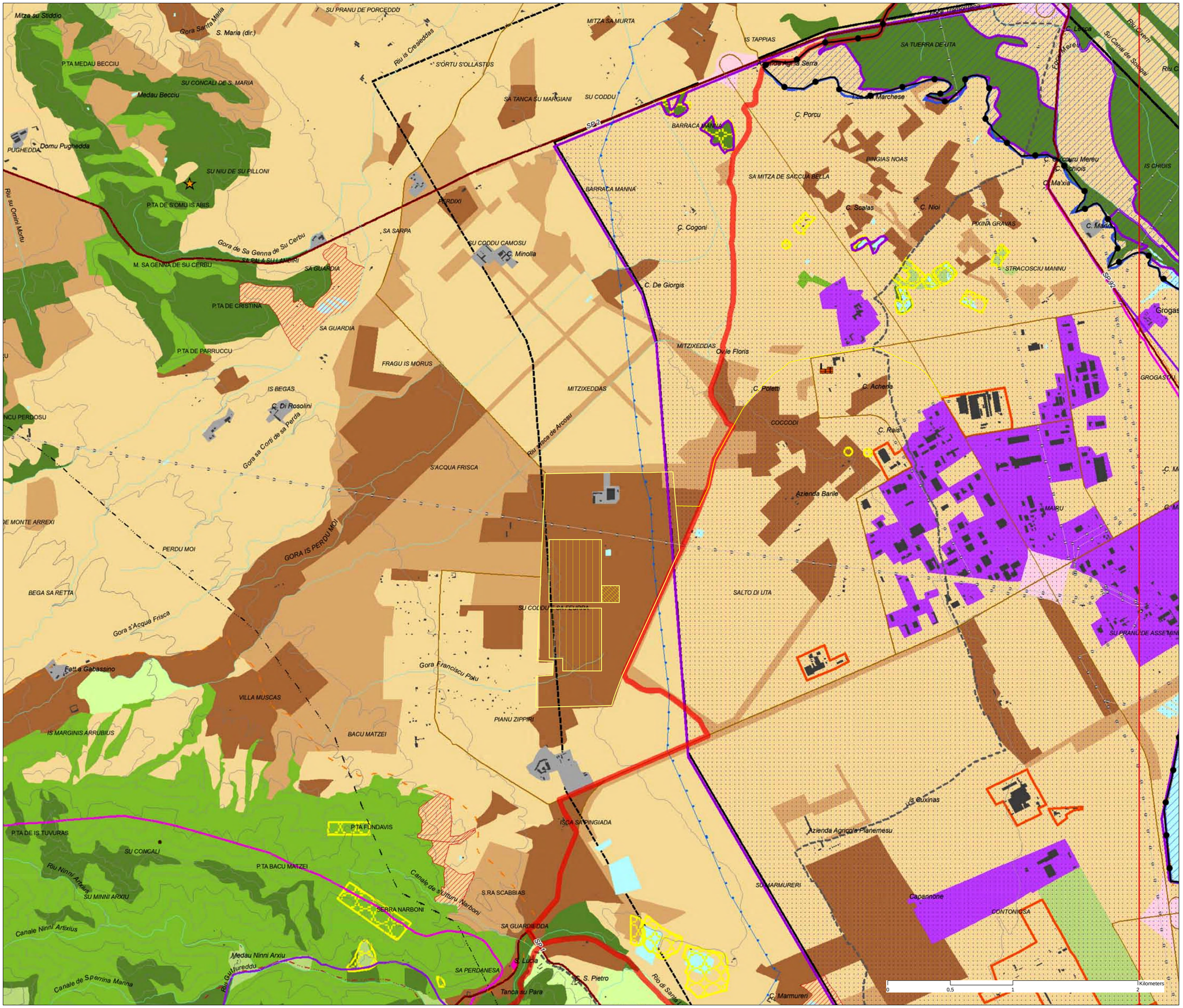

Area di progetto

- Area di recupero dell'attività agricola
- Area power block
- Filari campo solare
- Cavidotto

ASSETTO INSEDIATIVO

EDIFICATO URBANO
- CENTRI DI ANTICA E PRIMA FORMAZIONE
- ESPANSIONI FINO AGLI ANNI 50
- ESPANSIONI RECENTI
- EDIFICATO URBANO DIFFUSO

EDIFICATO IN ZONA AGRICOLA
- INSEDIAMENTO STORICO SPARSO (Medau, Ierfadrheiu, stazioi)
- NUCLEI, CASE SPARSE E INSEDIAMENTI SPECIALIZZATI

INSEDIAMENTI TURISTICI
- INSEDIAMENTI TURISTICI

INSEDIAMENTI PRODUTTIVI
INSEDIAMENTI PRODUTTIVI A CARATTERE INDUSTRIALE, ARTIGIANALE E COMMERCIALE
- Grandi aree industriali
- Insediamenti produttivi
- Grande distribuzione commerciale

AREE ESTRATTIVE: CAVE E MINIERE
- Aree estrattive di seconda categoria (cave)
- Aree estrattive di prima categoria (miniere)
- Saline

AREE SPECIALI
- AREE SPECIALI (GRANDI ATTREZZATURE DI SERVIZIO PUBBLICO PER ISTRUZIONE, SANITA', RICERCA E SPORTI E AREE MILITARI

SISTEMA DELLE INFRASTRUTTURE
AREE DELLE INFRASTRUTTURE
NODI DEI TRASPORTI
- Aeroporto nazionale
- Aeroporto regionale
- Aeroporto militare
- Porto industriale
- Terminal industriale
- Porto commerciale
- Porto commerciale/turistico
- Porto turistico
- Stazioni ferroviarie

RETE DELLA VIABILITA'
- Strade statali e provinciali
- Strade a specifica valenza paesaggistica e panoramica
- Strade di fruizione turistica
- Strade statali e provinciali a specifica valenza paesaggistica e panoramica
- Strade statali e provinciali a specifica valenza paesaggistica e panoramica di fruizione turistica
- Rete stradale locale
- Strade in costruzione
- Impianti ferroviari linee
- Impianti ferroviari linee a specifica valenza paesaggistica e panoramica

CICLO DEI RIFIUTI
- Discarica rifiuti
- Impianto di trattamento e/o incenerimento rifiuti

CICLO DELLE ACQUE
- Depuratori
- Condotta idrica
- Bacini artificiali e specchi d'acqua temporanei

CICLO DELL'ENERGIA ELETTRICA
- Centrale elettrica
- Linea elettrica

ASSETTO AMBIENTALE

BENI PAESAGGISTICI AMBIENTALI EX ART. 143 D.Lgs. N°42/04 e succ. mod.
- Sistema costiero
- Sistemi a dune e promontori, lidi e pianure aree
- Corridoi fluviali e valenze di spiaggia
- Zone umide costiere
- Aree a quota superiore di 300 m s.l.m
- Aree montane di creste
- Laghi naturali, invasi artificiali, alveo, laghetti
- Fiumi, torrenti e dei corsi d'acqua
- Foreste e formazioni vegetazione
- Foreste di produzione ossatrice
- Aree di interesse ritrovato naturalistico
- Area di estensione ritrovato faunistico
- Aree di interesse ritrovato botanico e fitogeografico
- Grotte, cavernie
- Alberi monumentali
- Monumenti naturali ddl(L.n.1 31/88)

BENI PAESAGGISTICI AMBIENTALI EX ART. 142 D.Lgs. N°42/04 e succ. mod.
- Fiumi e aree protette nazionali (L.n.n. 394/91)
- Vulcani
- Boschi e foreste (art. 2 Comma 6 D.Lgs. (2001))
- Aree gravate da uso civico

COMPONENTI DI PAESAGGIO CON VALENZA AMBIENTALE
(Sulla carta definitiva del Suolo 1:25.000)

AREE NATURALI E SEMINATURALI
- Vegetazione a macchia o in aree chiare
- Aree con vegetazione rada (<70 a < 40%, formazioni di cipo non arboree, macchie verdi, formaine, lidi di tornanti di arenazza sassyrina a 25 m, pascoli interne, pabuli terrosetto, pianti rocciose
- Boschi
- Bosco misto di conifere e latifoglie, boscie di latifoglie

AREE SEMINATURALI
- Prateria
- Prati stabili, aree a pascolo naturale; cespuglietti e arbusteti, garrige, aree a mosaicizzazione naturale
- Sughereto, castagneto da frutto

AREE ADATTE ALL'UTILIZZAZIONE AGRO-FORESTALE
- Colture specializzate e arboree
- Vigneti, Frutteti e frutti minori, oliveti; colture temporanee associate ed/o(o) colture temporanee associate ed vigneto, colture temporanee associate ed/o colture permanenti
- Impianti boschivi artificiali
- Boschi di conifere, Pioppeti, salicetti, eucaliteti, altri rimboschimenti; aree di degrado, artificializzate con estensive forestazioni di conifere; aree a rinaturalizzazione artificiale
- Colture ortivane specializzate, serre agro-forestali, aree incolte
- Seminativi in aree non irrigue, prati artificiali, seminativi semplici e colture erbacee a pieno campo, ciadie; vivai; colture in serra, orticoltura particolare (orticoltura), aree precedentemente occupate da colture legnose ora presenziate di spazi naturali (macchie), aree agroforestali; aree incolte

AREE DI INTERESSE NATURALISTICO ISTITUZIONALMENTE TUTELATE
- Siti di interesse comunitario
- Zone di protezione speciale
- Sistema regionale dei parchi, delle riserve e dei monumenti naturali (L.n. 31/88
- Casi permanenti di protezione faunistica
- Aree gestione speciale unite flusso

AREE DI RECUPERO AMBIENTALE
(ASSOGGETTI REGIONATI D.Lgs. 22/97 E D.M. 471/99)
- Siti inquinati
- Aree di rispetto dei siti inquinati
- Sito bonifica
- Aree minerarie dismesse

AREE DEGRADATE
- Discarche
- Scavi

ASSETTO STORICO CULTURALE

BENI PAESAGGISTICI EX ART. 136 D.Lgs. N°42/04 e succ. mod.
VINCOLI
- Archeologico (Vincolo n.n. 140/39)

BENI PAESAGGISTICI EX ART. 142 D.Lgs. N°42/04 e succ. mod.
VINCOLI
- Archeologico

BENI PAESAGGISTICI EX ART. 143 D.Lgs. N°42/04 e succ. mod.
AREE CARATTERIZZATE DA EDIFICI E MANUFATTI DI VALENZA STORICO - CULTURALE
- Aree caratterizzate da presistenza con valenza storico culturale

BENI DI INTERESSE PALEONTOLOGICO
LUOGHI DI CULTO DEL PREISTORICO ALL'ALTO MEDIOEVO
- Cimale megalitici
- Menhir
- Tophet
- Fonte-grotto
- Tempio

AREE FUNERARIE DEL PREISTORICO ALL'ALTO MEDIOEVO
- Aree cimiteriali
- Domus de janas
- Grotte di pietra
- Grotte
- Dolmen
- Cimitero
- Necropoli
- Tumulo
- Cimitero
- Tomba dei giganti
- Stele
- Sepoltura
- Tomba dei giganti

INSEDIAMENTI ARCHEOLOGICI DAL PREDIRAMASO ALL'ETA' MODERNA COMPRENDENTI SIA INSEDIAMENTI TIPO VILLAGGIO, SIA INSEDIAMENTI DI TIPO URBANO, SIA INSEDIAMENTI RURALI
- Abitato
- Cava
- Deposito
- Anfiteatro
- Cisterna
- Insediamento
- Capanne
- Complesso
- Nuraghe
- Rovesmenti
- Rudere
- Presenza preturaginie
- Terme
- Villaggio
- Grotta-tiaro
- Tempio

ARCHITETTURE RELIGIOSE MEDIOEVALI MODERNE E CONTEMPORANEE
- Chiesa
- Santuario
- Cimitero
- Cripta
- Abbazia
- Cattedrale
- Cappella
- Seminario

ARCHITETTURE MILITARI STORICHE SINO ALLA II GUERRA MONDIALE
- Castello fortificazioni
- Castello
- Torre

AREE CARATTERIZZATE DA INSEDIAMENTI STORICI
- CENTRI DI ANTICA E PRIMA FORMAZIONE
- INSEDIAMENTO SPARSO: MEDAU, TURRIARGIOLI, BOCCEU, OVILE, STAZIO

BENI IDENTITARI EX ARTT. 5 E 9 N.T.A.
AREE CARATTERIZZATE DA PRESENZA DI EDIFICI E MANUFATTI DI VALENZA STORICO-CULTURALE
ELEMENTI NATURALI STORICO-ARTISTICI DAL PREISTORICO AL CONTEMPORANEO, COMPRENDENTI RAPPRESENTAZIONI ICONICHE O ANICONICHE DI CARATTERE RELIGIOSO, POLITICO, MILITARE
- Fontana
- Portale
- Pozzo
- Statuetta
- Sebatoio
- Statua
- Perlito
- Forno
- Struttura

ARCHEOLOGIE INDUSTRIALI E AREE ESTRATTIVE, ARCHITETTURE E AREE PRODUTTIVE STORICHE
- Tonnara
- Mulino
- Guadchiera

ARCHITETTURE SPECIALISTICHE, CIVILI STORICHE
- Caserme forestale
- Collegio
- Edificio
- Albergo
- Villa
- Palazzo
- Casa
- Palafoccolo
- Scuola
- Dogana
- Monte granatico
- Municipio

RETI ED ELEMENTI CONNETTIVI
RETE INFRASTRUTTURALE STORICA
- Faro
- Porto storico
- Acquedotto
- Ponte
- Strada
- Stazione

TRAME E MANUFATTI DEL PAESAGGIO AGRO-PASTORALE STORICO-CULTURALE

AREE DI INSEDIAMENTO PRODUTTIVO DI INTERESSE STORICO-CULTURALE
- Area dell'agroindustria minerale
- Area della salina salsicha
- Area della bonifica
- Parco geominerario ambientale e storico (D.D. ambiente 2003)

COMUNE DI UTA
Provincia di Cagliari

Istanza di verifica di assoggettabilità a V.I.A.

Realizzazione di un Impianto Solare Termodinamico
con tipologia a collettori parabolici
Potenza 19,5 MWp

Elaborato grafico	Studio Preliminare Ambientale!	Revisioni
EG.04	Sovrapposizione interventi con il P.P.R.	
Scala: 1:10.000	Data: Agosto 2017	

Committente:
Sardinia Green Island
SARDINIA GREEN ISLAND S.p.a.
Via Roma n. 149, 09124 Cagliari
Tel. 070.6848434
Fax 070.6401141
e-mail: info@sardiniagreenisland.it

Gruppo di lavoro:
VA PROGETTI
Ing. Daniele Marras
Ing. Lorena vacca

S.P.A.:
Dott. Ing. Cristian Cannaos
Dott. Fisico Marcello Casula
Dott. Ing. Agron. Vlatka Colic
Dott. Agron. Ettore Martometti
Dott. Nat. Maurizio Meddà
Dott. Ing. Gianluca Melis
Dott. Ing. Giuseppe Onni
Dott. Geol. Marco Zucca

ORDINE INGEGNERI
PROVINCIA DI CAGLIARI
Dott. Ing. Cristian Cannaos
n. 888
Ingegnere Civile Ambientale Industriale e dell'Informazione Sezione A - Settore a-b-c