

FOTO STATO DI FATTO

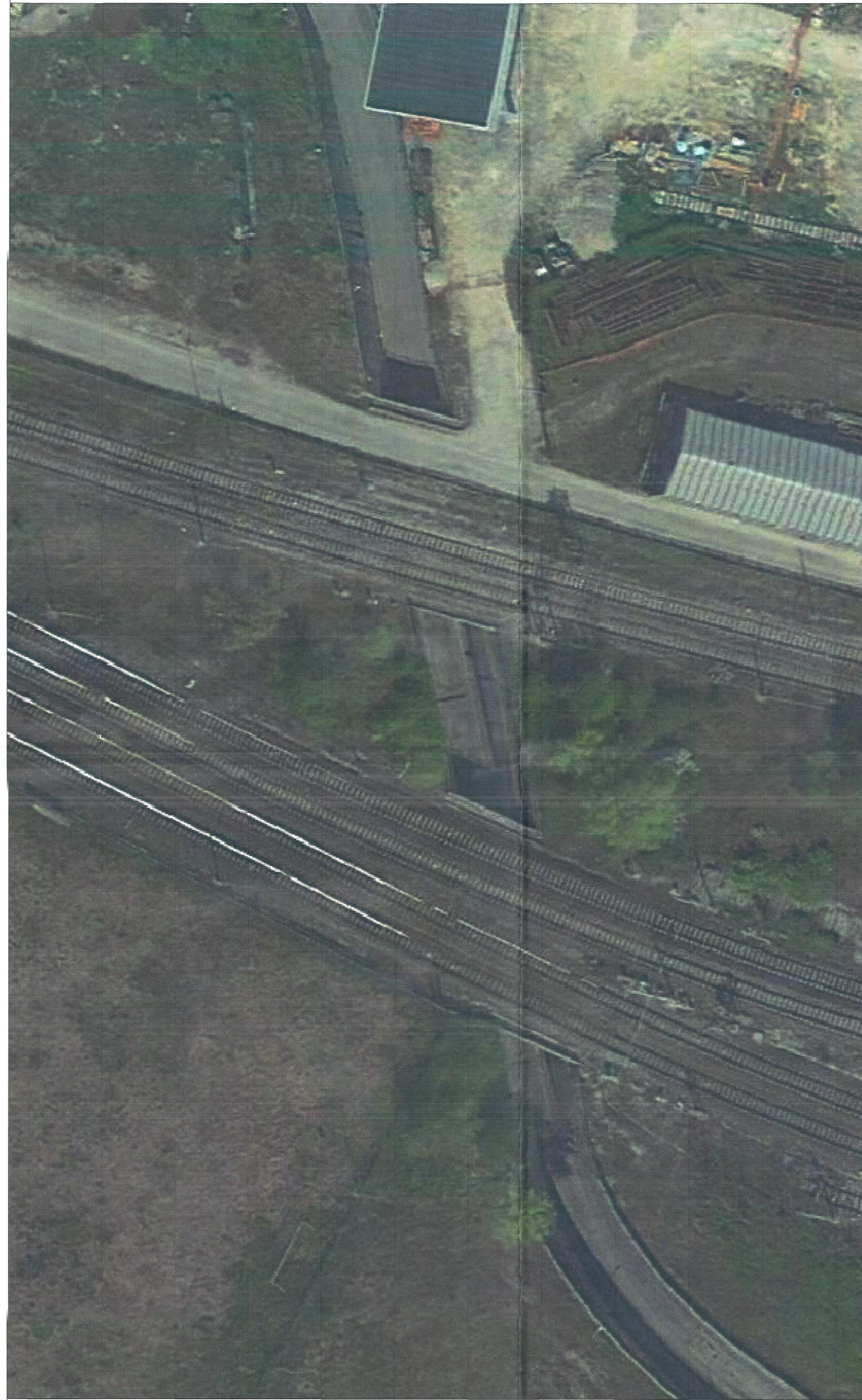

PLANIMETRIA DELLE DEMOLIZIONI
scala 1:200

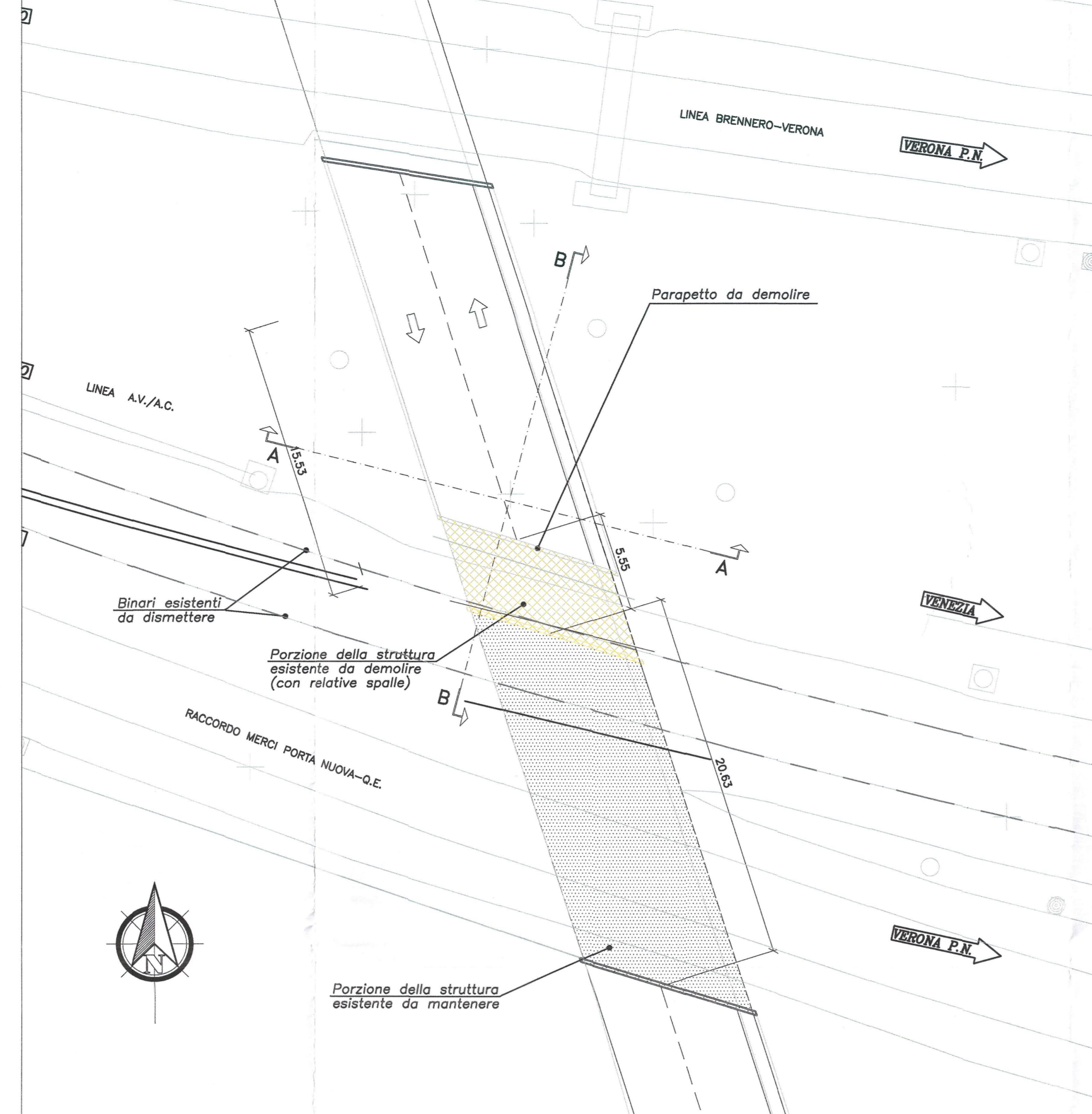

PLANIMETRIA DI PROGETTO
scala 1:200

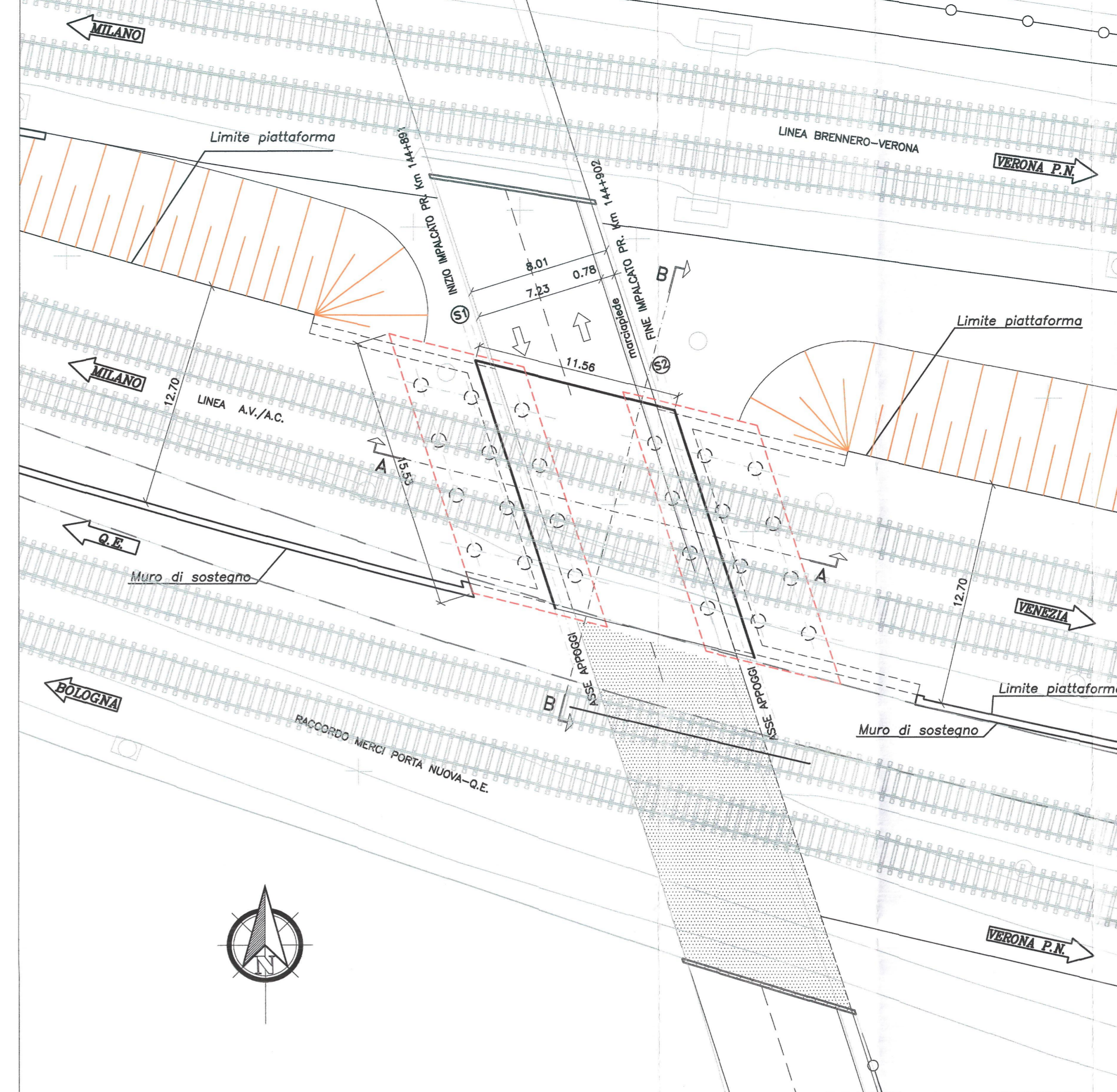

PARTICOLARE TRAVE
scala 1:10

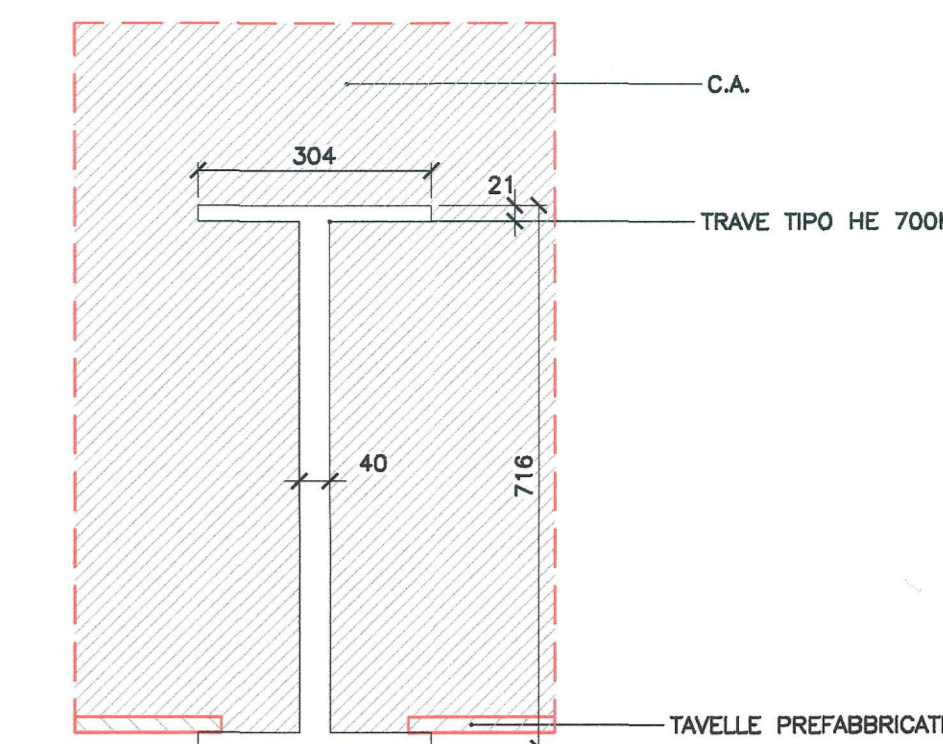

Nota: dimensioni in mm

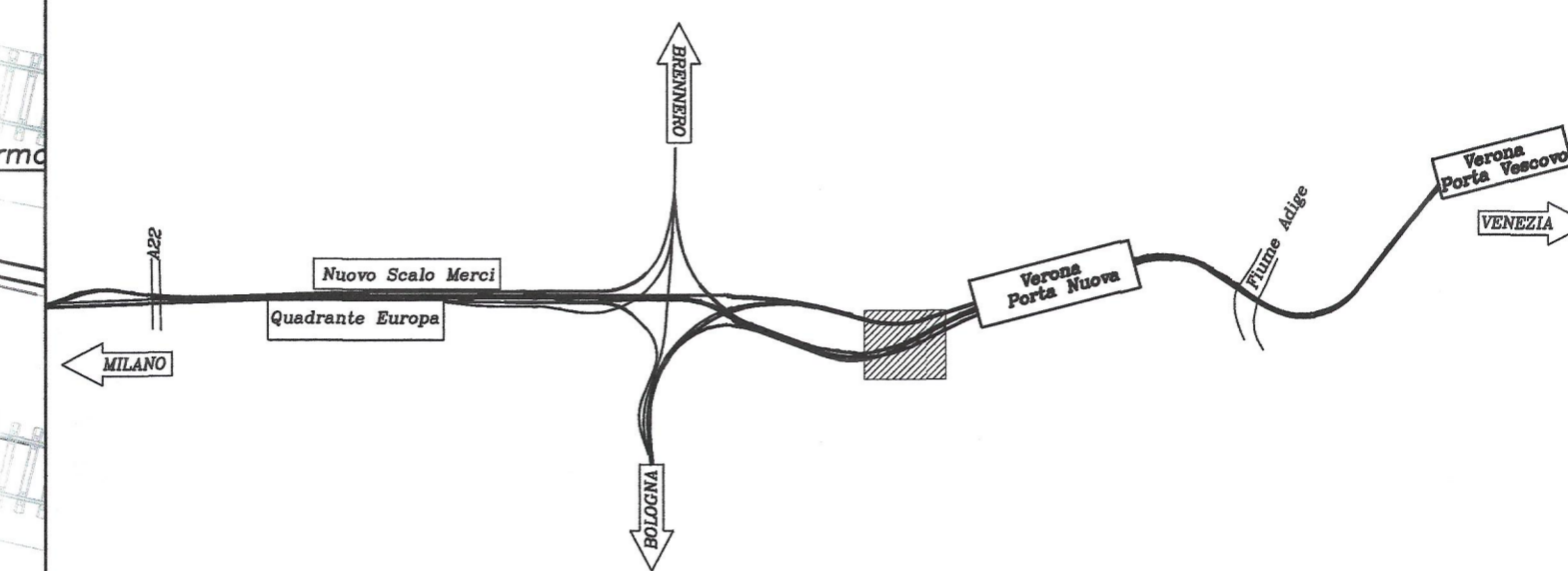

SEZIONE B-B
scala 1:100

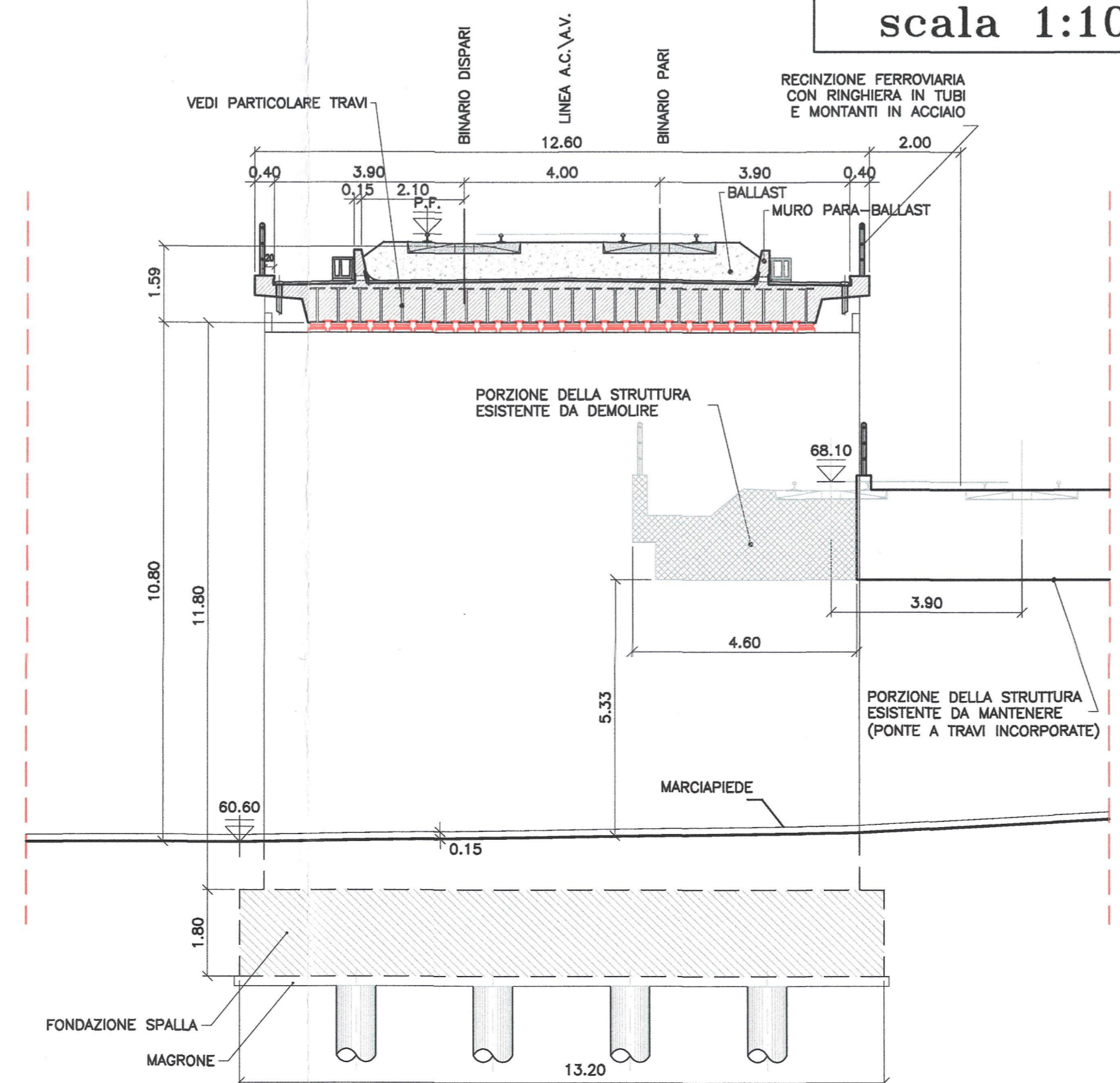

SEZIONE A-A
scala 1:100

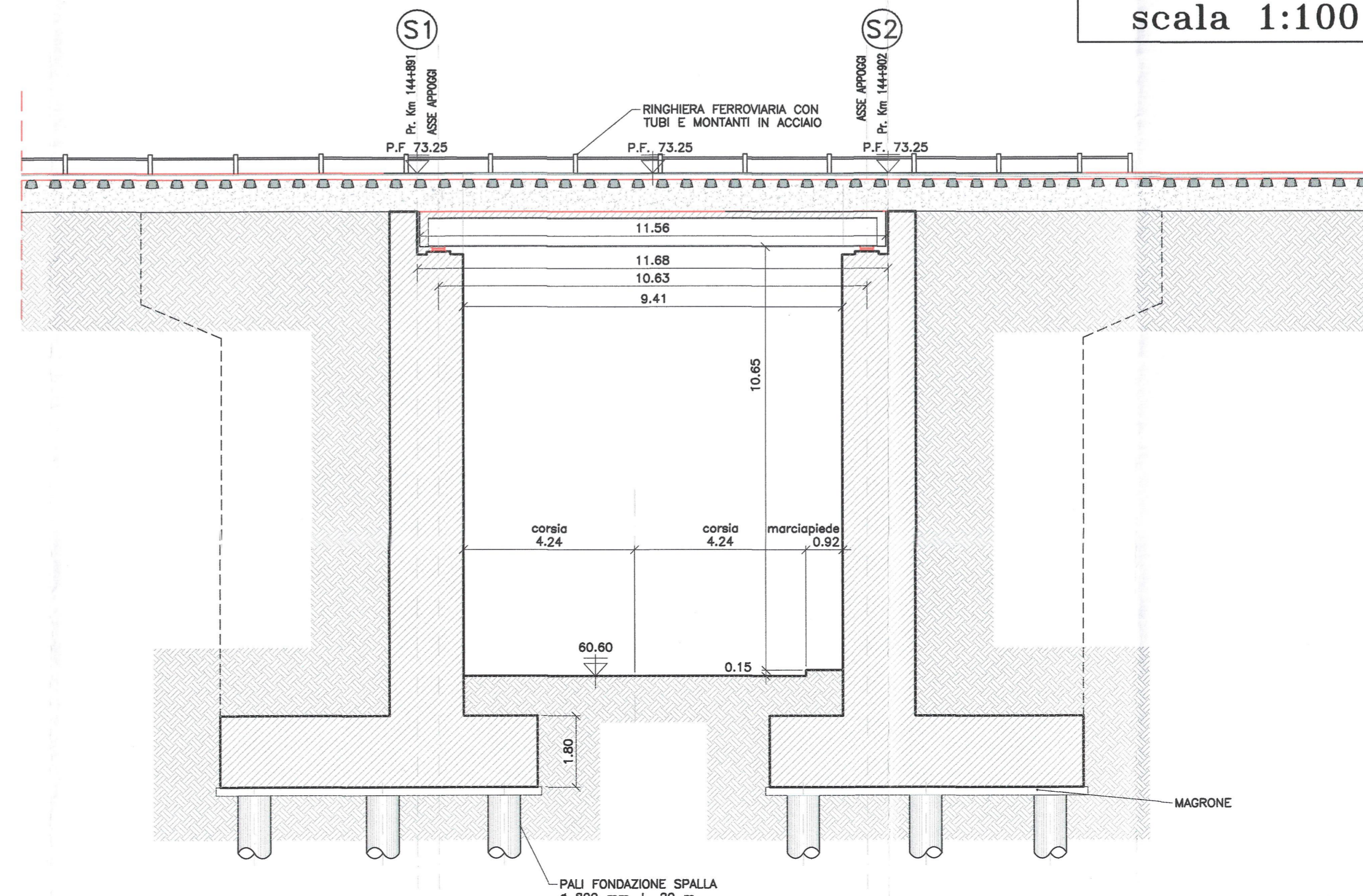

COMMITTENTE:
RFI
RETE FERROVIARIA ITALIANA
GRUPPO FERROVIE DELLO STATO ITALIANO

PROGETTAZIONE:
ITALFERR
GRUPPO FERROVIE DELLO STATO ITALIANO

INFRASTRUTTURE FERROVIARIE STRATEGICHE DEFINITE DALLA LEGGE OBIETTIVO N. 443/01 e s.m.i.

U.O. INFRASTRUTTURE NORD

PROGETTO PRELIMINARE

LINEA AVIAC MILANO - VENEZIA
LOTTO FUNZIONALE TRATTA AVIAC VERONA-PADOVA

NODO AVIAC DI VERONA: INGRESSO EST

SOTTOVIA FERROVIARI

SL05 - SOTTOVIA CONTRADA POLESE
Planimetria e sezioni stato di fatto e di progetto

SCALA:
VARIE

COMMESSA	LOTTO	FASE	ENTE	TIPO DOC.	OPERA/DISCIPLINA	PROGR.	REV.
INOF	20	R	26	PZ	SL0500	001	B

Revis.	Descrizione	Redatto	Data	Verificato	Data	Approvato	Data	Autore	Data
A	Emissione esecutiva	M. Rigo	10-2016	M. Rigo	10-2016	C. Mazzocchi	10-2016		
B	Emissione esecutiva	M. Rigo	05-2017	M. Rigo	05-2017	C. Mazzocchi	05-2017		