

Prospetto A
scala 1:100

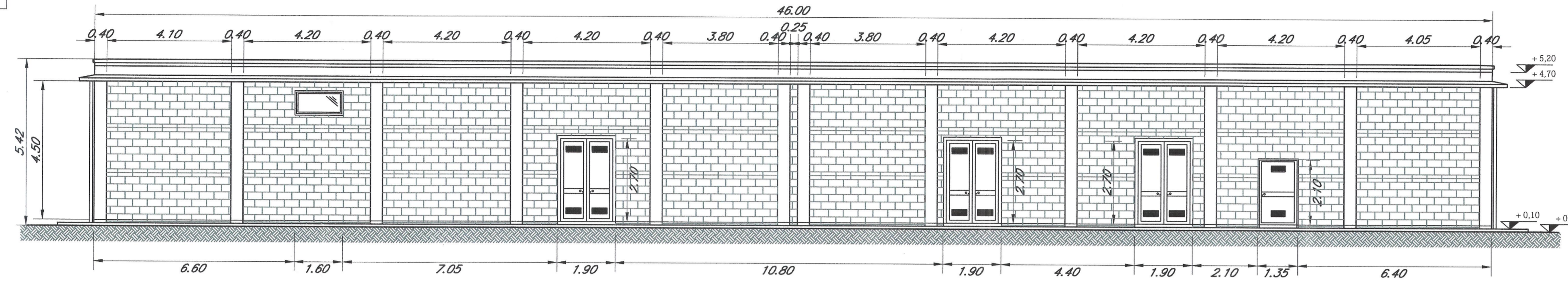

Pianta
scala 1:100

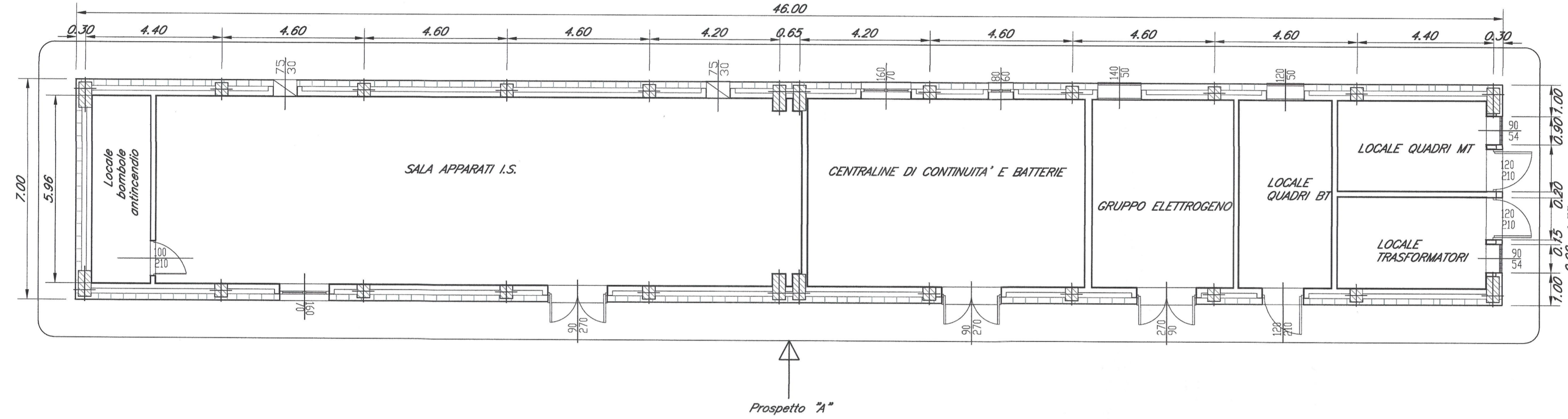

Prospetto B
scala 1:100

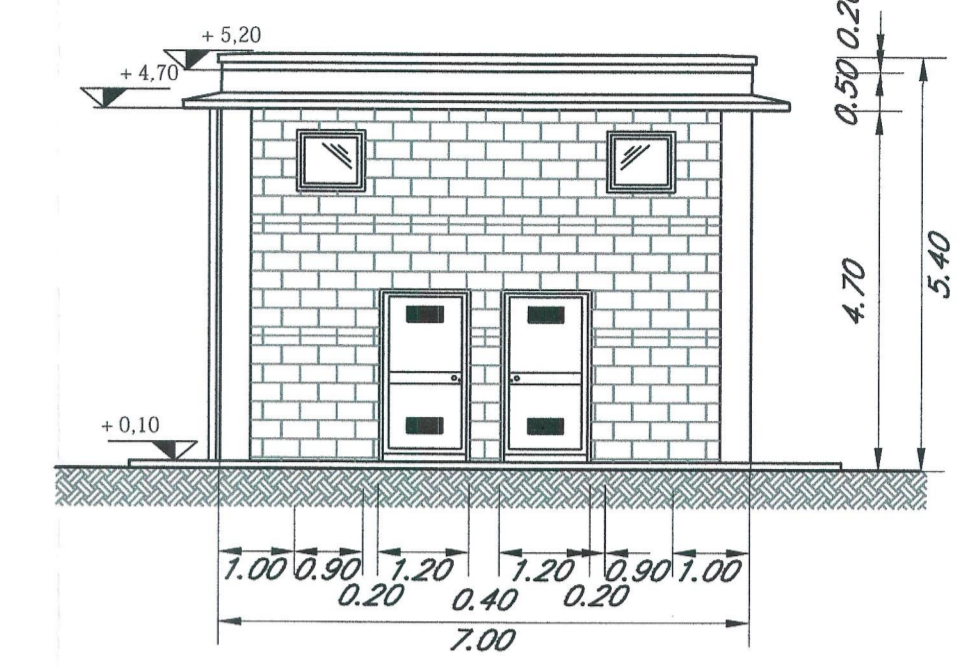

Planimetria
scala 1:500

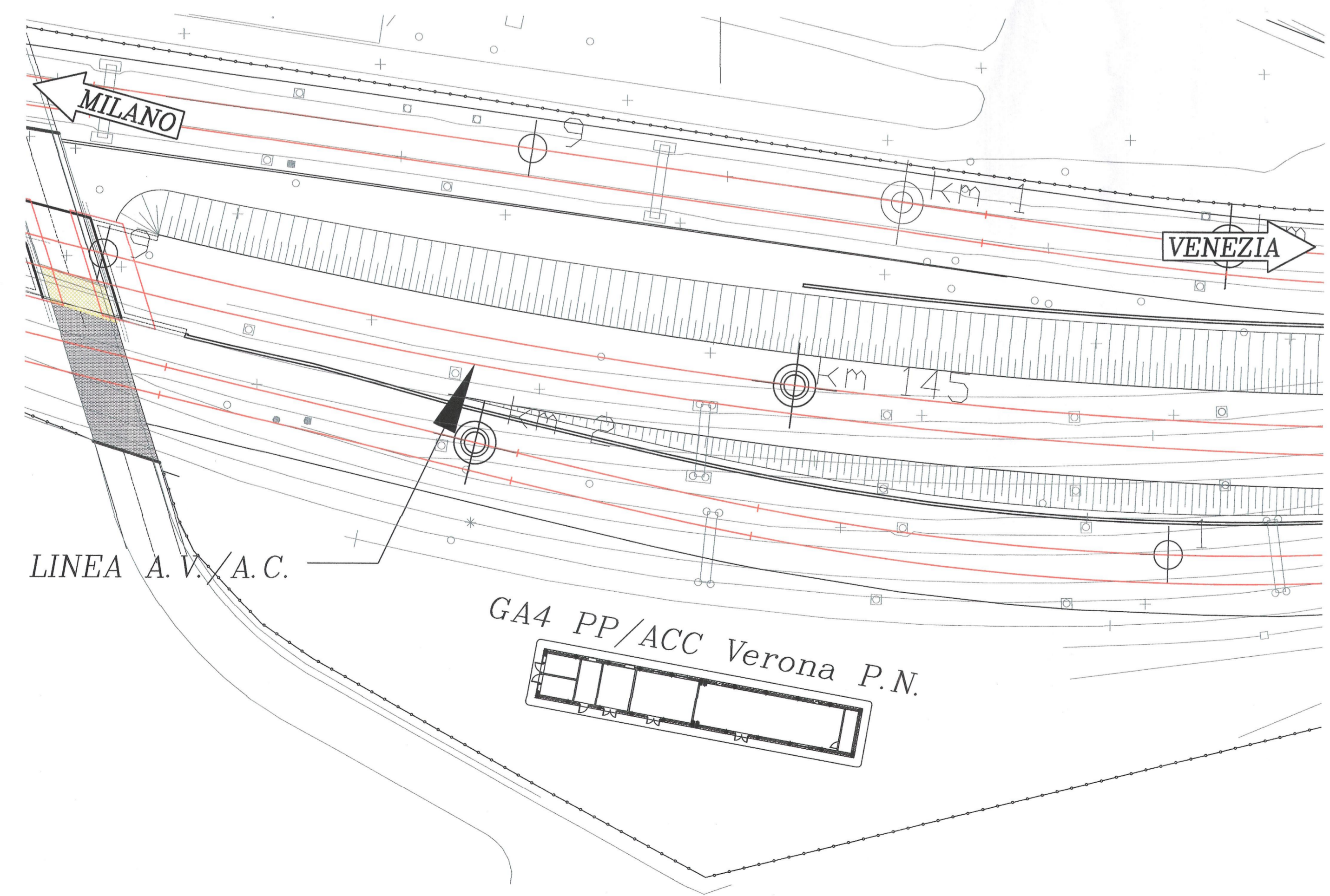

COMMITTENTE:

RFI
 RETE FERROVIARIA ITALIANA
 GRUPPO FERROVIE DELLO STATO ITALIANE

PROGETTAZIONE:

ITALFERR
 GRUPPO FERROVIE DELLO STATO ITALIANE

INFRASTRUTTURE FERROVIARIE STRATEGICHE DEFINITE DALLA LEGGE OBIETTIVO N. 443/01 e s.m.i

CUP: J41E91000000009

U.O. INFRASTRUTTURE NORD

PROGETTO PRELIMINARE

**LINEA AV/AC MILANO - VENEZIA
 LOTTO FUNZIONALE TRATTA AV/AC VERONA-PADOVA**

NODO AV/AC DI VERONA: INGRESSO EST

FABBRICATI TECNOLOGICI
 FA07 - GA4 DEL PP/ACC DI VERONA PORTA NUOVA
 Planimetria e prospetti

SCALA:
 varie

COMMESSA	LOTTO	FASE	ENTE	TIPO DOC.	OPERA/DISCIPLINA	PROGR.	REV.
INOF	20	R	26	BZ	FA0700	001	B

Revis.	Descrizione	Redatto	Data	Verificato	Data	Approvato	Data	Autorità	Data
A	Emissione esecutiva	M. Rigo	11-2016	M. Rigo	11-2016	C. Marzocchi	11-2016		
B	Emissione esecutiva	<i>[Signature]</i>	05-2017	<i>[Signature]</i>	05-2017	<i>[Signature]</i>	05-2017		