

LEGENDA

 Linea ferroviaria esistente

OPERE IN PROGETTO

 Tracciato di progetto

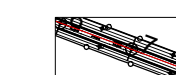
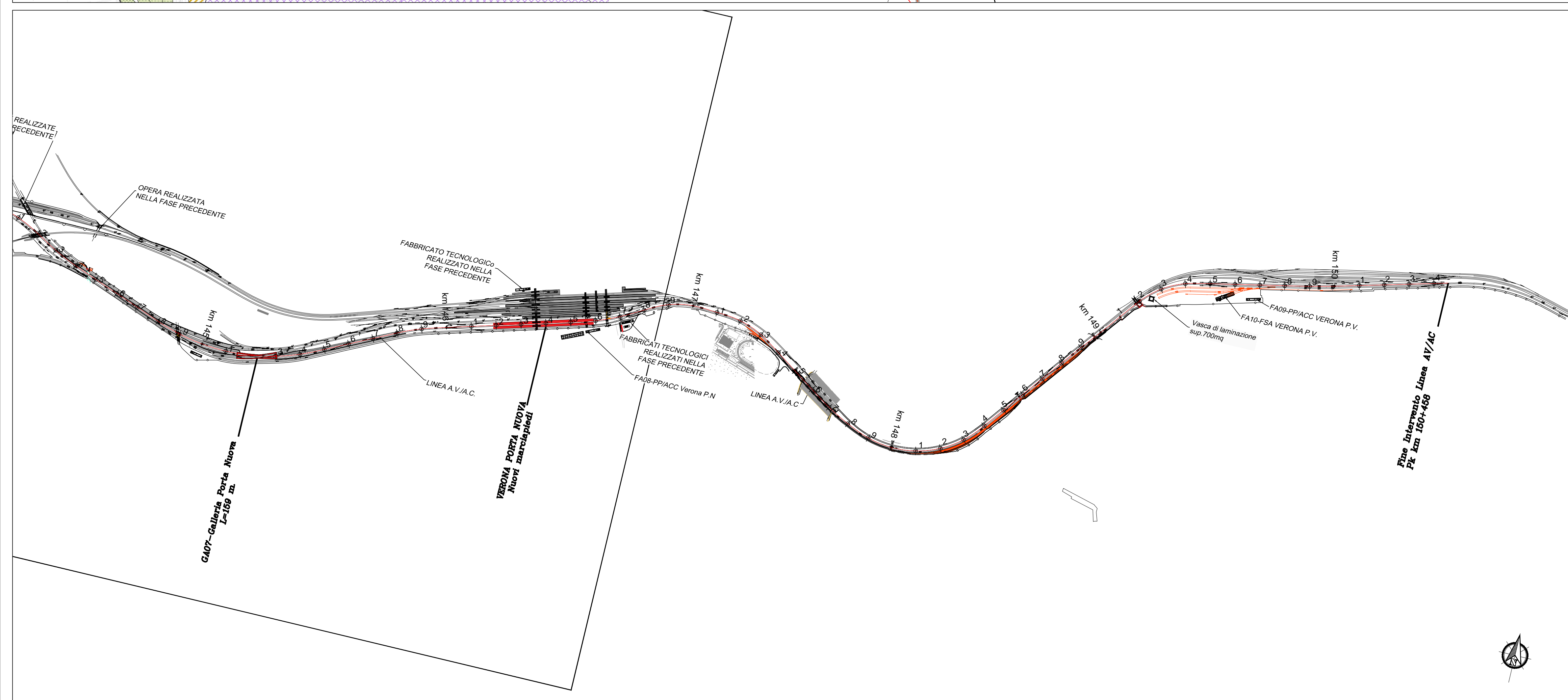
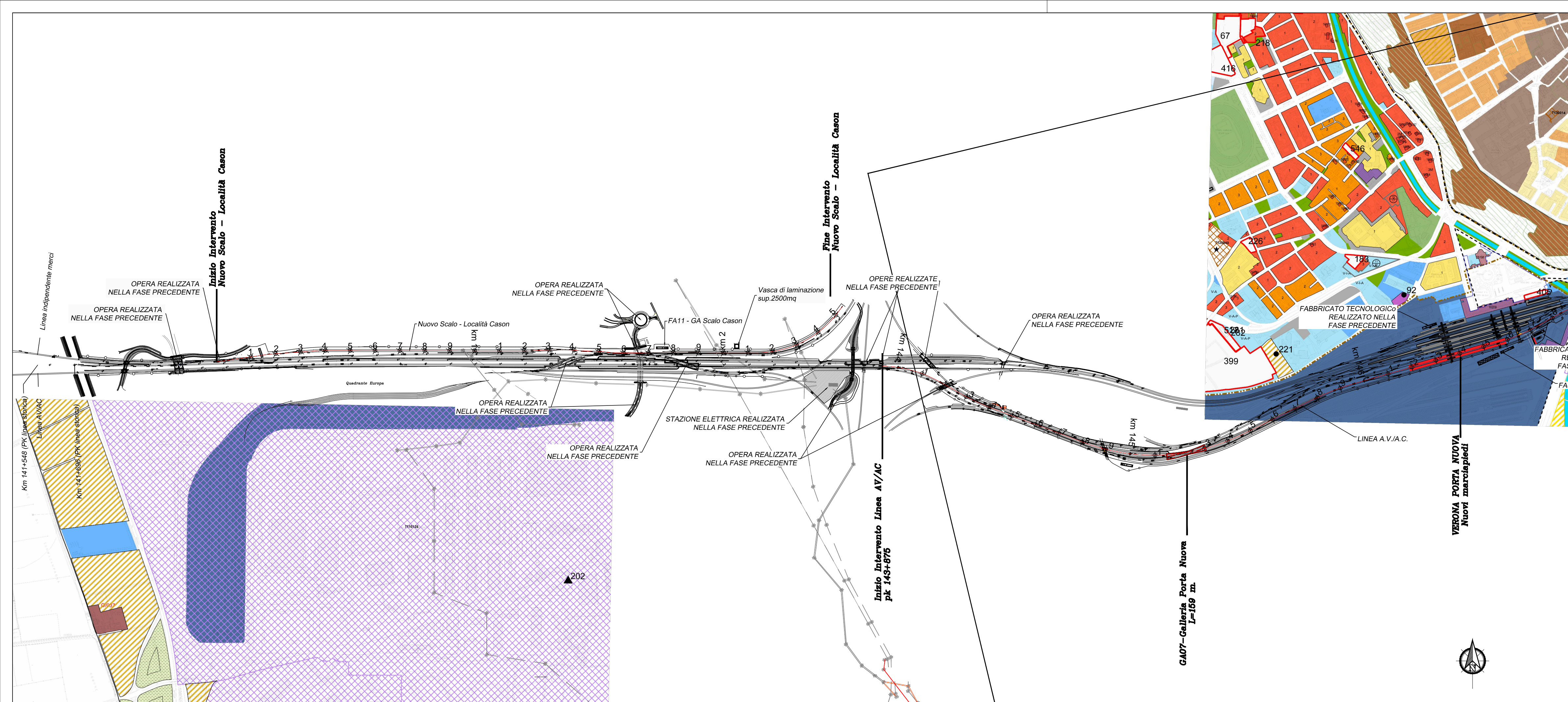

Fonte: Piano degli Interventi del Comune di Verona approvato con D.C.C. n.91 del 23/12/2011 - "Zonizzazione"

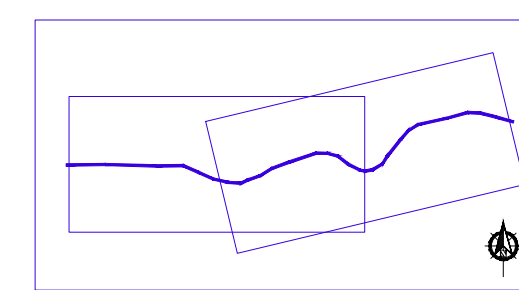

COMMITTENTE:



PROGETTAZIONE:



INFRASTRUTTURE FERROVIARIE STRATEGICHE DEFINITE DALLA LEGGE OBIETTIVO N. 443/01 e s.m.i

CUP: J41E9100000009

U.O. ARCHITETTURA, AMBIENTE E TERRITORIO

PROGETTO PRELIMINARE

LINEA AV/AC MILANO - VENEZIA
LOTTO FUNZIONALE TRATTA AV/AC VERONA-PADOVA

NODO AV/AC DI VERONA: INGRESSO EST

STUDIO DI IMPATTO AMBIENTALE

Uso programmato del suolo

SCALA:

1:10.000

COMMESSA LOTTO FASE ENTE TIPO DOC. OPERA/DISCIPLINA PROGR. REV.

IN0F 20 R 22 N4 SA000P 002 B

Revis.	Descrizione	Redatto	Data	Verificato	Data	Approvato	Data	Autorizzato / Data
A	Emissione esecutiva	F.Ventura	Dicembre 2016	G. Dajelli	Dicembre 2016	C. Mazzocchi	Dicembre 2016	A. Maffei 04/05/2017
B	Emissione esecutiva	F.Ventura	Giugno 2017	G. Dajelli	Giugno 2017	C. Mazzocchi	Giugno 2017	04/05/2017