



LEGENDA

 Linea ferroviaria esistente

OPERE IN PROGETTO

 Tracciato di progetto

 Siti di interesse comunitario S.I.C.

 Anpil - Parco dell'Adige sud

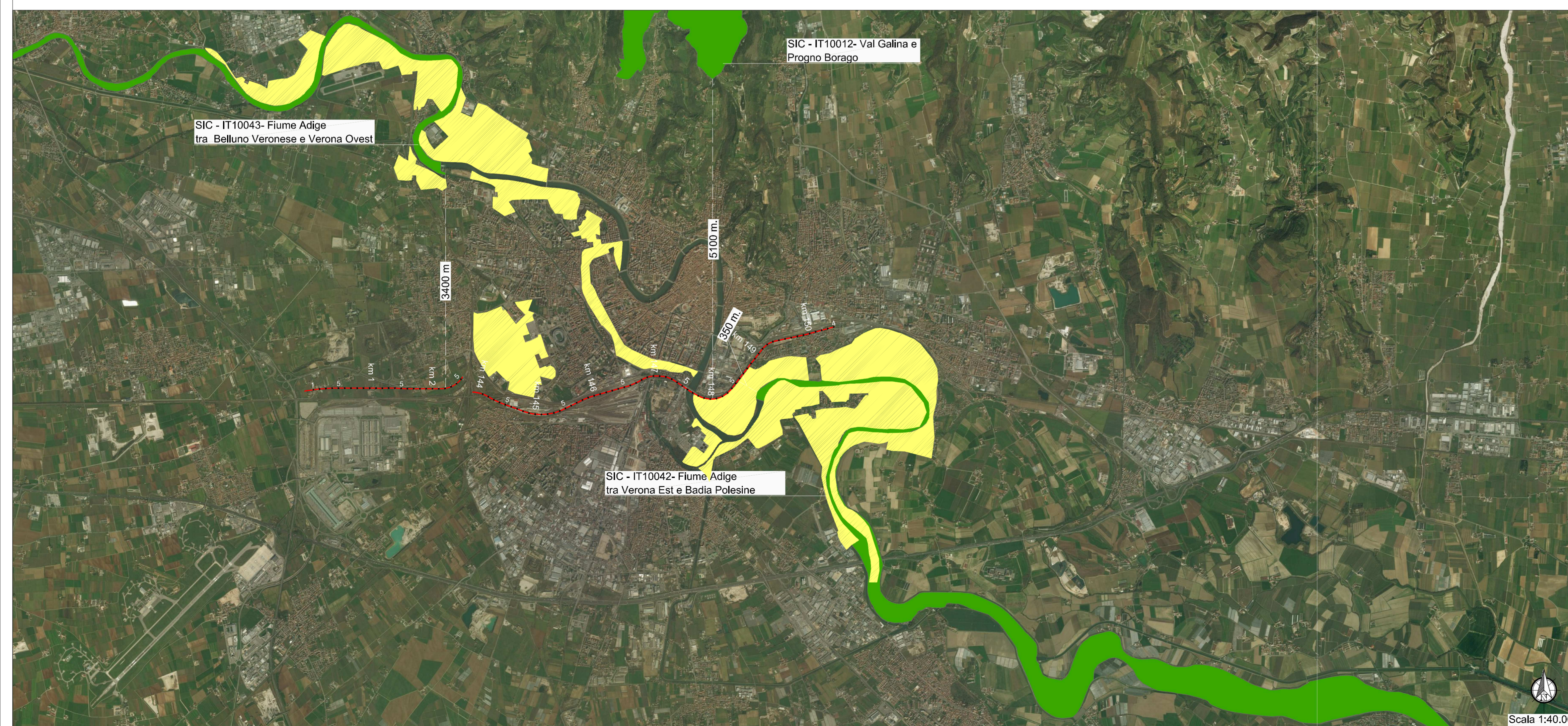
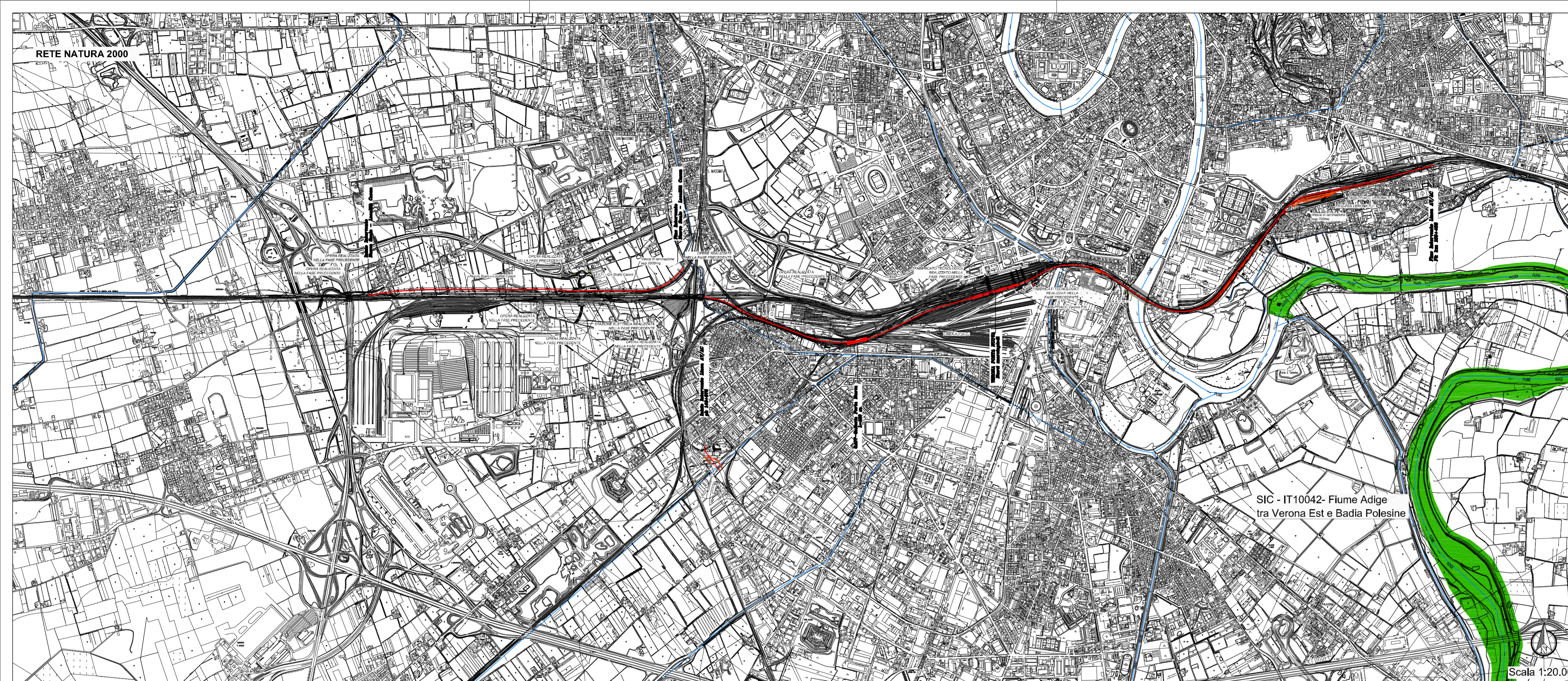

COMMITTENTE:



PROGETTAZIONE:



INFRASTRUTTURE FERROVIARIE STRATEGICHE DEFINITE DALLA LEGGE OBIETTIVO N. 443/01 e s.m.i

CUP: J41E91000000009

U.O. ARCHITETTURA, AMBIENTE E TERRITORIO

PROGETTO PRELIMINARE

LINEA AV/AC MILANO - VENEZIA
LOTTO FUNZIONALE TRATTA AV/AC VERONA-PADOVA

NODO AV/AC DI VERONA: INGRESSO EST

STUDIO DI IMPATTO AMBIENTALE

Carta delle aree naturali protette e rete natura 2000

SCALA :

Varie

COMMESSA	LOTTO	FASE	ENTE	TIPO DOC.	OPERA/DISCIPLINA	PROGR.	REV.
IN0F	20	R	22	NX	SA000P	002	B

Revis.	Descrizione	Redatto	Data	Verificato	Data	Approvato	Data	Autore / Data
A	Emissione esecutiva	F. Ventura	Dicembre 2016	G. Dajelli	Dicembre 2016	C. Mazzocchi	Dicembre 2016	ITALEFERR S.p.A. - Ufficio Ambiente Dot. Arch. Andrea Borago r. Verona
B	Emissione esecutiva	F. Ventura	Giugno 2017	G. Dajelli	Giugno 2017	C. Mazzocchi	Giugno 2017	