

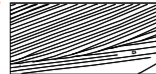



LEGENDA

-  Linea ferroviaria esistente
- OPERE IN PROGETTO**
-  Tracciato di progetto
-  Siti di interesse comunitario S.I.C.
-  Anpil - Parco dell'Adige sud



COMMITTENTE:

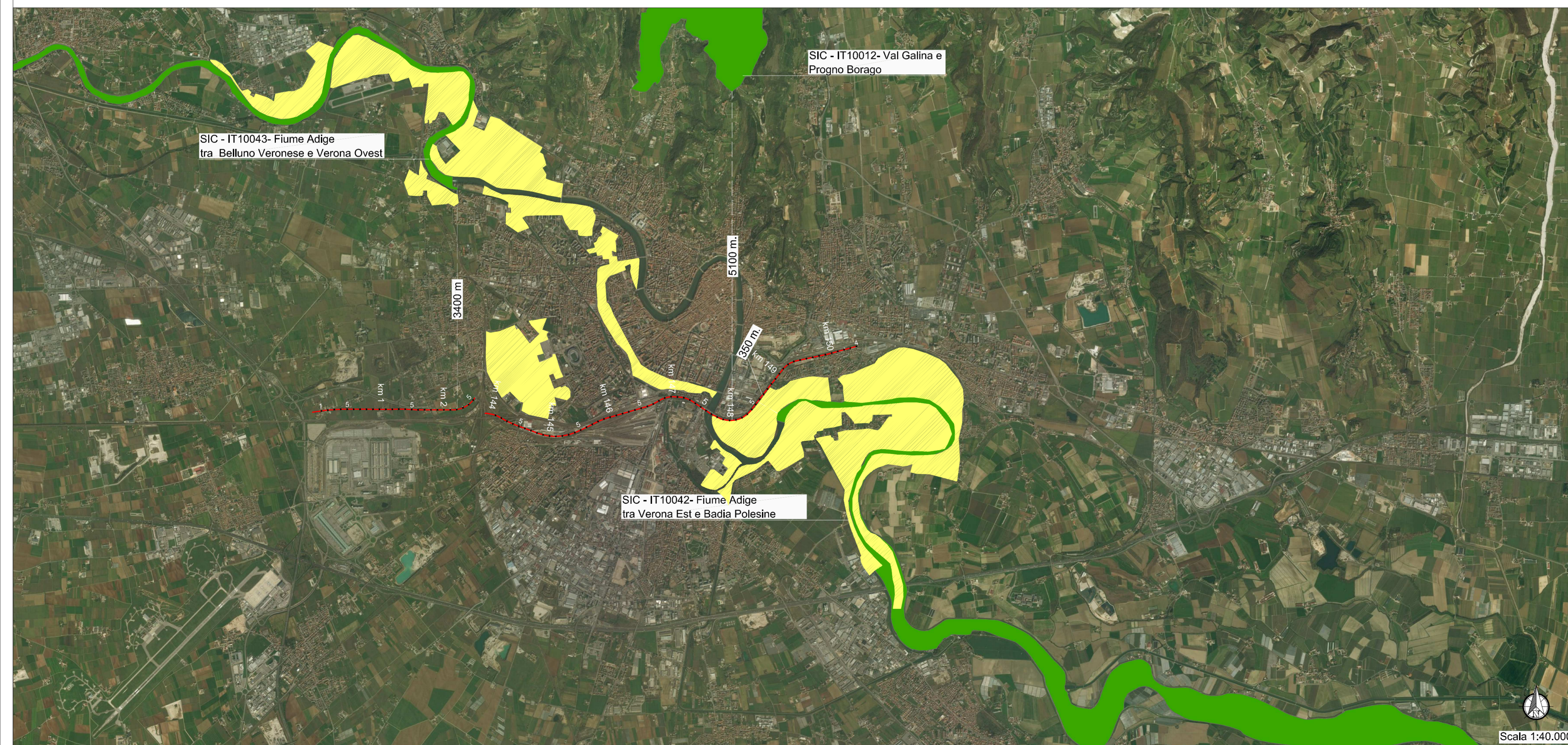

RETE FERROVIARIA ITALIANA
GRUPPO FERROVIE DELLO STATO ITALIANE

PROGETTAZIONE:



ITALFERR
GRUPPO FERROVIE DELLO STATO ITALIANE

INFRASTRUTTURE FERROVIARIE STRATEGICHE DEFINITE DALLA LEGGE OBIETTIVO N. 443/01 e s.m.i

CUP: J41E9100000009

U.O. ARCHITETTURA, AMBIENTE E TERRITORIO

PROGETTO PRELIMINARE

**LINEA AV/AC MILANO - VENEZIA
LOTTO FUNZIONALE TRATTA AV/AC VERONA-PADOVA**

NODO AV/AC DI VERONA: INGRESSO EST

**VERIFICA DI COMPATIBILITA' PAESAGGISTICA
AI SENSI DEL D.P.C.M. 12/12/2005**

Carta delle aree naturali protette e rete natura 2000

SCALA :

COMMESSA	LOTTO	FASE	ENTE	TIPO DOC.	OPERA/DISCIPLINA	PROGR.	REV.
INOF	20	R	22	NX	IM0007	001	B

Revis.	Descrizione	Redatto	Data	Verificato	Data	Approvato	Data	Autore / Data
A	Emissione esecutiva	VDP S.F.I.	Dicembre 2016	G. DiJelli	Dicembre 2016	C. Mazzocchi	Dicembre 2016	Autore / Data
B	Emissione esecutiva	F.Ventura	Giugno 2017	G. DiJelli	Giugno 2017	C. Mazzocchi	Giugno 2017	Autore / Data