

TOPOGRAPHICAL LEGEND: \ LEGENDA TOPOGRAFICA:

- IP0101 ROUTING OF TAP N.G. PIPELINE TRACCIATO CONDOTTA TAP N.G.
- ROW BOUNDARIES LIMITE PISTA DI LAVORO
- DIRT ROAD STRADA STERATA
- ASPHALT ROAD STRADA ASFALTATA
- CREST OF SLOPE CRESTO SCARPATA
- TOP OF SLOPE FUGLIO SCARPATA
- OTHER FENCE ALTRE RECINZIONI
- STONE WALL MURO IN PIETRA
- UNDERGROUND CABLE CAVO INTERRATO
- WATER PIPELINE ACQUEDOTTO
- SEWER FOGNATURA

PLAN \ PLANIMETRIA 1:200 (Size A3: 1:400)
 SECTION A-B \ SEZIONE A-B 1:100 (Size A3: 1:200)
 HORIZONTAL & VERTICAL SCALE \ SCALA ORIZZONTALE E VERTICALE
 NOTE: SCALE WILL BE REDUCED BY HALF, IF CROSSING IS PRINTED ON A3 SIZE
 NOTA: LA SCALA SI RIDUCE DELLA META' SE L'ATTRAVERSAMENTO E' STAMPATO NEL FORMATO A3

- NOTES:**
- ON AREAS WHERE ARE PRESENT EXISTING UTILITIES, CONSTRUCTION SHALL START ONLY WITH WRITTEN ACCEPTANCE OF THE UTILITIES OWNERS AND IN THE PRESENCE OF THE EXISTING UTILITY OWNER REPRESENTATIVE.
 - EXCAVATION IN PROXIMITY OF UNDERGROUND UTILITIES SHALL BE DONE MANUALLY.
 - IN THE WORKS OF EXCAVATION, IF PROVIDED ACCESS TO WORKERS INSIDE THE TRENCH, THE TRENCH WALLS SHALL BE ADEQUATELY SLOPPED OR BARRIERS SHALL BE USED TO PREVENT LANDSLIDES (I.E. BELLHOLES).
 - ANY OPEN TRENCH SHALL BE PROPERLY PROTECTED AND MAINTAINED TO PREVENT INJURY OR HAZARDS TO PEOPLE, ENVIRONMENT, LIVESTOCK OR ANY OTHER PROPERTY. ALL NECESSARY SECURITY AND SAFETY MEASURES SHALL BE IN PLACE AT ALL TIMES. IF COMPANY DEEMS THAT ANY FURTHER MEASURES ARE REQUIRED THESE MUST BE COMPLIED BY CONTRACTOR.
 - WHEN THE TRENCH WALLS EXCEED 1.5 m, HAZARDOUS EXCAVATION > 1.5 m, CONTAINED SPACE PROCEDURES SHALL BE APPLIED.
 - THE CROSSED ROADS SHALL BE REINSTATED TO THE ORIGINAL CONDITION OR IN ACCORDANCE WITH THE PRESCRIPTION OF THE ROAD OWNER.
 - THE POSITION AND THE DEPTH OF THE EXISTING SERVICES IS INDICATIVE ONLY. THE CORRECT POSITION AND DEPTH SHALL BE VERIFIED BEFORE STARTING WITH THE CONSTRUCTION ACTIVITIES.
 - PRIOR TO ANY CONSTRUCTION ANY EXISTING SERVICES NEED TO BE POSITIVELY IDENTIFIED WITH THE ASSET OWNER PRESENT.
 - FOR DETAILS OF CASING PIPE INSTALLATION SEE DWG IP000-C5522-100-F-DFB-0003 SH.1.
 - THE EXACT LOCATION AND BURIAL OF THE SERVICE TO BE CROSSED SHALL BE DETERMINED WITH AN ON-PURPOSE SURVEY. THE SERVICE OWNER SHALL BE MADE AWARE AND SHALL AGREE WITH THE PROPOSED CROSSING CONFIGURATION.
 - ALL DIMENSIONS ARE IN METERS UNLESS OTHERWISE SPECIFIED.

- NOTE:**
- SCAVI IN PROSSIMITA' DI SERVIZI ESISTENTI POSSONO ESSERE ESEGUITI SOLO SE OTTENUTO IL PERMESSO DA PARTE DELL'ENTE PROPRIETARIO E IN PRESENZA DI UN RAPPRESENTANTE DELL'ENTE.
 - SCAVI IN PROSSIMITA' DI SERVIZI INTERRATI DOVRANNO ESSERE ESEGUITI MANUALMENTE.
 - DURANTE LA FASE DI SCAVO, SE RICHIESTO NECESSARIO L'INGRESSO DI OPERAI ALL'INTERNO DELLA TRINCEA, LE PARETI DI SCAVO DOVRANNO ESSERE PROTETTE O ADEGUATAMENTE INCLINATE PER EVITARE FRANGIMENTI (PIT PER TIE-IN).
 - OGNI SCAVO DOVRA' ESSERE PROTETTO E MANTENUTO PER EVITARE RISCHI E PROBLEMI A PERSONE, ALL'AMBIENTE CIRCOSTANTE E ALLE PROPRIETA' ALTRUI. TUTTE LE MISURE DI SICUREZZA DEVONO ESSERE ASSICURATE PER TUTTO IL PERIODO DELLE OPERAZIONI. SE RITENUTO NECESSARIO LA COMPANY PUO' RICHIEDERE ULTERIORI MISURE DI SICUREZZA DA ADOTTARE DURANTE LE OPERAZIONI DI SCAVO.
 - QUANDO LA PROFONDITA' DEGLI SCAVI E' MAGGIORE DI 1.5 m, LE PROCEDURE PER LAVORI IN AREE PERICOLOSE DOVRANNO ESSERE ASSICURATE.
 - LE STRADE ATTRAVERSETE DOVRANNO ESSERE RIPRISTINATE ALLE CONDIZIONI PRECEDENTI AI LAVORI O IN ACCORDO ALLE PRESCRIZIONI DELL'ENTE PROPRIETARIO.
 - LA POSIZIONE E LA PROFONDITA' DEI SERVIZI ESISTENTI E' SOLO INDICATIVA. LA CORRETTA POSIZIONE E PROFONDITA' DEVE ESSERE VERIFICATA PRIMA DI INIZIARE LA ATTIVITA' DI COSTRUZIONE.
 - LA POSIZIONE DEI SERVIZI ESISTENTI DOVRA' ESSERE VERIFICATA IN PRESENZA DELL'ENTE PROPRIETARIO PRIMA DI INIZIARE I LAVORI DI SCAVO.
 - PER I DETTAGLI DELL'INSALTAZIONE DEL TUBO DI PROTEZIONE VEDI DWG N. IP000-C5522-100-F-DFB-0003 SH.3
 - L'ESATTA UBICAZIONE E COPERTURA DEL SERVIZIO DA ATTRAVERSARE SARA' DETERMINATA CON UNA APPOSITA INDAGINE. LA CONFIGURAZIONE DELL'ATTRAVERSAMENTO DOVRA' ESSERE CONCORDATA CON IL PROPRIETARIO O IL GESTORE DEL SERVIZIO.
 - TUTTE LE MISURE SONO IN METRI, TRAMME DOVE SPECIFICAMENTE INDICATO.

REFERENCE DRAWINGS

	N°
TYPICAL WORKING STRIP FOR 36" PIPELINE	IP000-C5522-100-F-DFB-0001-01
TYPICAL TRENCH FOR 36" PIPELINE	IP000-C5522-100-F-DFB-0002-01
TYPICAL PIPELINE ROAD MARKER	IP000-C5522-100-F-DFB-0007-01
TYPICAL FOR FIELD COLD BEND	IP000-C5522-100-F-DFB-0009-01
TYPICAL OF CASING PIPE	IP000-C5522-100-F-DFB-0003-01
TYPICAL CROSSING OF CLASS "B" & "C" ROADS CROSSING WITH CASING (THRUST BORING)	IP000-C5522-100-F-DFB-0013-01
TYPICAL CROSSING OF POWER OR TELECOMMUNICATION CABLES WITHOUT CABLE CONDUIT	IP000-C5522-100-F-DFB-0015-01
36" PIPELINE ROUTE MAP	IP000-C5522-100-F-DFB-0001-01
ALIGNMENT SHEET FROM KP 6+100 TO KP 6+600 - SHEET N.14 OF 18	IP000-C5522-100-F-DFB-0014-01
CADASTRAL MAP	IP000-C5522-000-F-DFK-0001-01
SPECIFICATION FOR TRENCHING AND EXCAVATION	IP000-C5522-100-F-TSF-0001

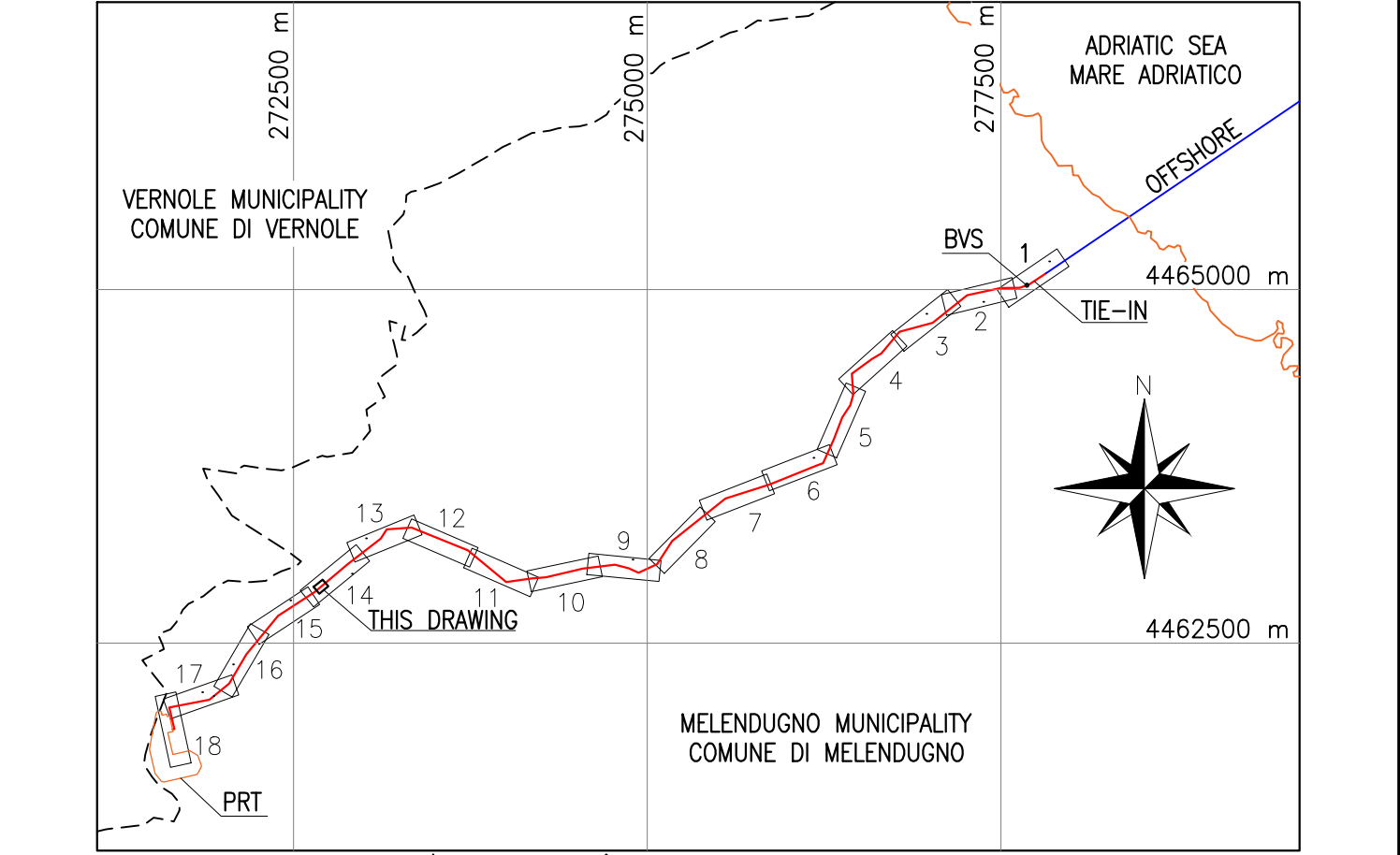

GEODETIC REFERENCE SYSTEM

Datum: WGS84 Spheroid: WGS84
 Projection: UTM (Zone 34) Central meridian: 21°E
 Vertical Ref. Level: LAT

BILL OF QUANTITIES FOR CASING PIPE \ TABELLA MATERIALI PER IL TUBO DI PROTEZIONE

S.N.	DN	D.F./G.U.	GRADE/GRADO	W.T./SP.	LENGTH \ LUNGHEZZA
1	48"	0.57	X70/L485	24.90	24.00
TOTAL LENGTH/LUNGHEZZA TOTALE=					24.00

ISOLATOR COLLAR SPACERS \ DISTANZIATORI ISOLANTI A COLLARE

S.N.	DN	D.F./G.U.	N. INSULATORS \ N. ANELLI
1	48"	0.57	14
TOTAL NUMBER \ NUMERO TOTALE=			14

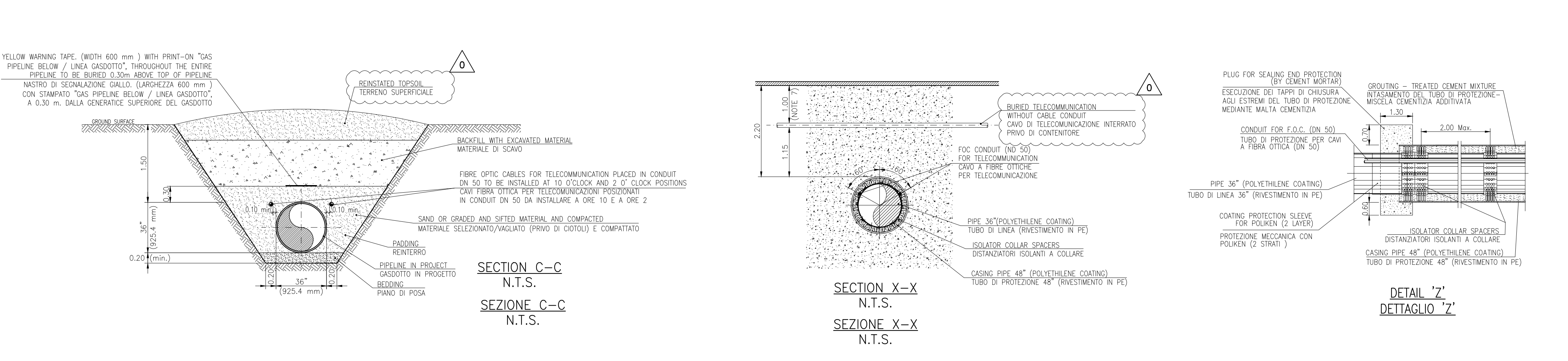
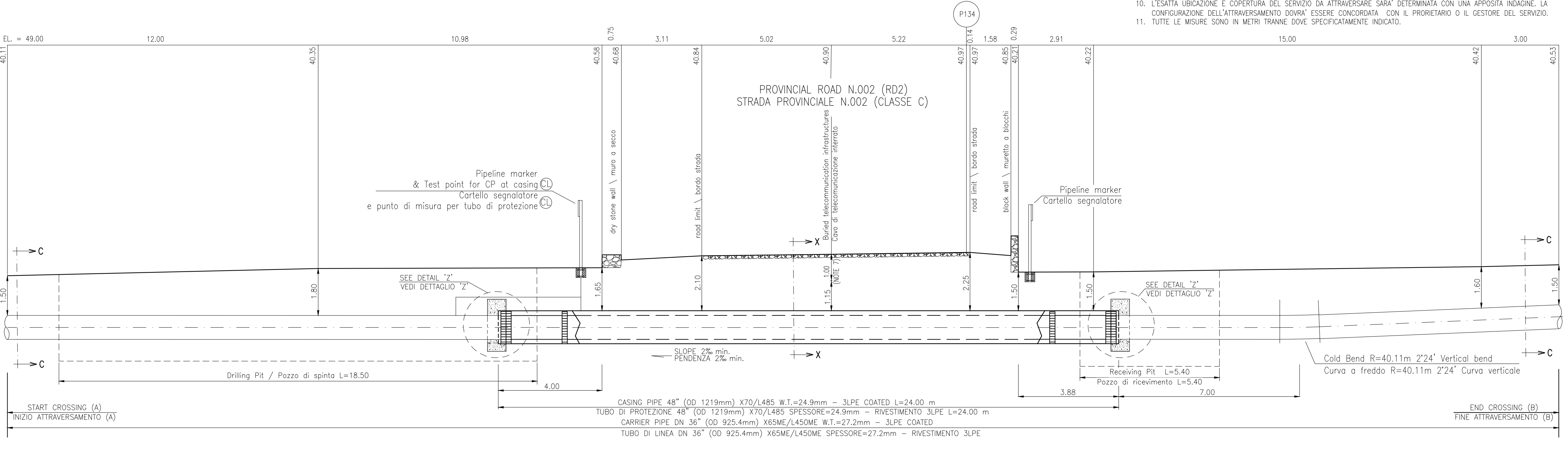
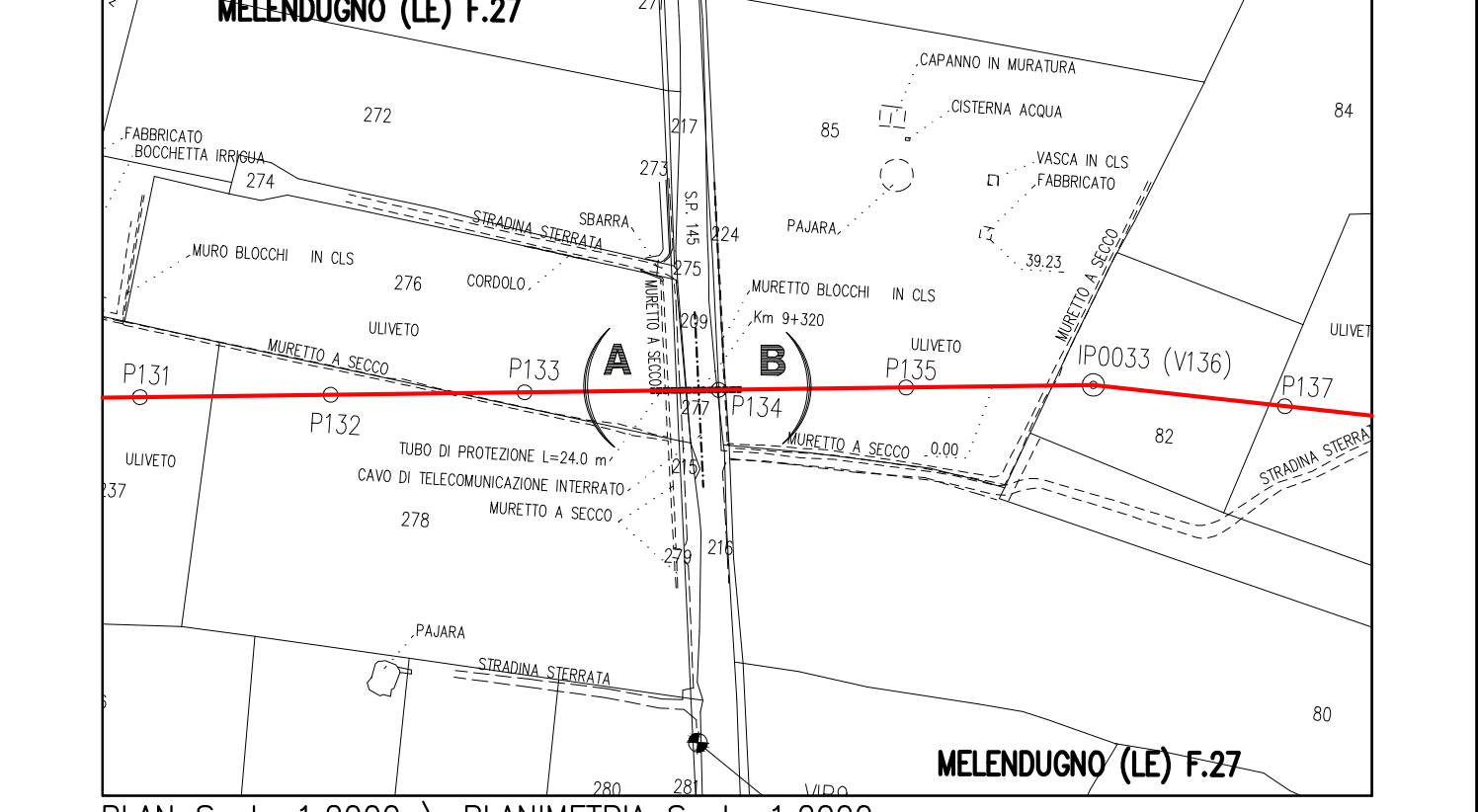

Trans Adriatic Pipeline

SUPPLIER DOCUMENT NUMBER: P151T03157-PPL-DW-000-042 REV. NO.: 0

MAX STREICHER S.p.A. Enerco

REVISION	DESCRIPTION	PREP	CHK	DATE
0	ISSUED FOR CONSTRUCTION	IFC	EMANUELE ALBERTO	18/11/16
1	ISSUED FOR REVIEW	IFR	EMANUELE ALBERTO	21/10/16

PROJECT TITLE: Trans Adriatic Pipeline Project/Onshore Pipeline Italy (OPLI)
 DRAWING TITLE: PROVINCIAL ROAD N.002 (SP N.145) CROSSING (THRUST BORING) KP 6+430
 ATTRAVERSAMENTO STRADA PROVINCIALE N.002 (SP N.145) (TRIVELLA SPINGITUBO) KP 6+430

FORMAT: A1 SCALE: 1:200 FACILITY CODE: - SYSTEM NO.: - RD CODE: - REVISION NO.: 0

DRAWING NO.: IPL00-C5522-125-F-DFB-0004-01

CTB NAME: Monochrome.ctb FILE NAME: IPL00-C5522-125-F-DFB-0004-01_0_IFC_20161118_EN.IT.dwg