

**m. ante.DVA.REGISTRO UFFICIALE.I.0023876.18-10-2017**

**Modulo per la presentazione delle osservazioni per i piani/programmi/progetti sottoposti a procedimenti di valutazione ambientale di competenza statale**

**Presentazione di osservazioni relative alla procedura di:**

**Valutazione Ambientale Strategica (VAS) – art.14 co.3 D.Lgs.152/2006 e s.m.i.**

Valutazione di Impatto Ambientale (VIA) – art.24 co.3 D.Lgs.152/2006 e s.m.i.

Verifica di Assoggettabilità alla VIA – art.10 bis 4 D.Lgs.152/2006 e s.m.i.

II/La Sottoscritto/a \_\_\_\_\_  
(Nel caso di persona fisica, in forma singola o associata)

II/La Sottoscritto/a **AUGUSTO NATALINI**

in qualità di legale rappresentante della ~~Pubblica Amministrazione/Ente~~/SOCIETÀ/Associazione

**SAGRI SRL UNIPERSONALE**

(Nel caso di persona giuridica - società, ente, associazione, altro)

**PRESENTA**

ai sensi del D.Lgs.152/2006, le **seguenti osservazioni** al

Piano/Programma, sotto indicato

Progetto, sotto indicato.

(Barrare la casella di interesse)

**PIANO DI GESTIONE DELLA RISERVA NATURALE STATALE DEL LITORALE ROMANO  
PROCEDURE DI VALUTAZIONE AMBIENTALE STRATEGICA**

(Inserire la denominazione completa del piano-programma (procedure di VAS) o del progetto (procedure di VIA, Verifica di Assoggettabilità a VIA)

**OGGETTO DELLE OSSERVAZIONI**

(Barrare le caselle di interesse, e possibile selezionare più caselle):

Aspetti di carattere generale (es. struttura e contenuti della documentazione, finalità, aspetti procedurali)

Aspetti programmatici (coerenza tra piano/programma/progetto e gli atti di pianificazione/programmazione territoriale/settoriale)

Aspetti progettuali (proposte progettuali o proposte di azioni del Piano/Programma in funzione delle probabili ricadute ambientali)

Aspetti ambientali (relazioni/impatti tra il piano/programma/progetto e fattori/componenti ambientali)

Altro (specificare) \_\_\_\_\_

**ASPETTI AMBIENTALI OGGETTO DELLE OSSERVAZIONI**

(Barrare le caselle di interesse, e possibile selezionare più caselle):

Atmosfera

Ambiente idrico

Suolo e sottosuolo

Rumore, vibrazioni, radiazioni

Biodiversità (vegetazione, flora, fauna, ecosistemi)

- Salute pubblica  
 Beni culturali e paesaggio  
 Monitoraggio ambientale  
 Altro (*specificare*) \_\_\_\_\_

## TESTO DELL' OSSERVAZIONE

Dall'esame della cartografia e dagli allegati del Piano:

Nella tavola 1 CARTA DEI VINCOLI è stato rappresentato un vincolo puntiforme con rispettiva area di rispetto; tale vincolo è stato desunto dal PTPR della Regione Lazio *bene MP 058-2754*. La scrivente società ha già inviato delle osservazioni alla Regione Lazio in merito in quanto: *"..il bene archeologico puntuale non risulta in alcun modo percepibile o citato in letteratura, ne viene descritto nell'elenco allegato alla tavola del PTPR, che ne riporta solo la sigla; dall'esame della precorso corrispondenza tra la proprietà e la Soprintendenza Archeologica competente non risulta che quest'ultima abbia individuato beni di tal genere nel sito."*

Nella tavola 2 USO DEL SUOLO:

- è stata perimetrata l'area archeologica in modo incompleto
- non è stato classificato il Lago di Traiano già Porto dell'imperatore Traiano.

Nella tavola 3 VALORI NATURALISTICI:

- Il terreno triangolare posto a confine con gli scavi della città di Porto sulla via Portuense e nei pressi del viadotto della Scafa identificato al Nuovo catasto terreni al foglio 739 part.314 non è una prateria di meso-igrofile. Tale area con destinazione di Piano Regolatore Generale a parcheggio e servizi alla viabilità, è un prato naturale poiché da tempo non utilizzato per la sua funzione.
- La vegetazione posta a confine della proprietà nell'area identificata nel foglio 739 part. 44,45,91,97,314,318 come siepe di canne comuni, non può essere considerata macchia alta interna e collinare;
- Nei pressi dell'area identificata al Nuovo Catasto Terreni al foglio 739 part. 924, 730 a confine con via del lago di Traiano è stato rappresentato un canale che in realtà non esiste e l'area dei ruderi romani presso il Casale di Montegiulio non è un fascia ripariale e ambiente lotico;
- Non è stato identificato come il laghetto dei trampolieri nell'oasi di Porto al Foglio 739 part. 954
- Non è stato identificato il canale di adduzione del lago di Traiano dal fiume Tevere Foglio 738 part.

Nella tavola 6 CARTA DELLA FRUIZIONE:

- Le indicazioni del PTPG sulla ferrovia in località Porto non sono chiare
- IL corridoio della mobilità di trasporto pubblico (Corridoio C5) non è posizionato correttamente.

Si richiede la considerazione nel Piano di quanto sopra esposto.

Il Sottoscritto/a dichiara di essere consapevole che, ai sensi dell'art. 24, comma 7 e dell'art.19 comma 13, del D.Lgs. 152/2006 e s.m.i., le presenti osservazioni e gli eventuali allegati tecnici saranno pubblicati sul Portale delle valutazioni ambientali VAS-VIA del Ministero dell'Ambiente e della Tutela del Territorio e del Mare ([www.va.minambiente.it](http://www.va.minambiente.it)).

#### **ELENCO ALLEGATI**

Allegato 1 - Dati personali del soggetto che presenta l'osservazione

Allegato 2 - Copia del documento di riconoscimento in corso

Allegato 3 – tavola 1 CARTA DEI VINCOLI

Allegato 4 – tavola 2 USO DEL SUOLO

Allegato 5 – tavola 3 VALORI NATURALISTICI

Allegato 6 – tavola 6 CARTA DELLA FRUIZIONE

Luogo e data Roma 16/10/2017

**SAGRI s.r.l.**

Il dichiarante





AREA IN OGGETTO:  
SAGRI srl









# Tavola 1 - Carta dei vincoli



**AREA IN OGGETTO:  
SAGRI srl**

## Legenda

- Riserva del Litorale Romano
- Siti d'Importanza Comunitaria (SIC)
- Zone di Protezione Speciale (ZPS)
- PTPR (Piano Territoriale Paesistico Regionale) - Beni paesaggistici
- Vincoli dichiarativi (L.R. 37/83, art. 14; L.R. 24/98, art. 134 co. 1 lett. a D/vo 42/04 e art. 136 d/vo 42/04)
  - lett. a) e b) beni singoli: naturali, geologici, ville, parchi e giardini
  - lett. c) e d) beni d'insieme: vaste località con valore estetico tradizionale, bellezze panoramiche
- Vincoli ricognitivi di Legge (art. 134 co. 1 lett. b e art. 142 co. 1 D/vo 42/04)
  - Aree di interesse archeologico già individuate - beni puntuali
  - Aree di interesse archeologico già individuate - beni lineari
  - Corsi delle acque pubbliche
  - Fascia di rispetto acque pubbliche
  - Zone umide
  - Aree di interesse archeologico già individuate
  - Aree di interesse archeologico già individuate - fasce di rispetto beni puntuali
  - Aree di interesse archeologico già individuate - fasce di rispetto beni lineari
  - Aree boscate
  - Costa del mare
  - Costa dei laghi
- Vincoli ricognitivi di Piano (art. 134 comma 1, lett. c D/vo 42/04)
  - Beni singoli identitari dell'architettura rurale
  - Beni lineari, testimonianza dei caratteri identitari archeologici e storici - fascia di rispetto di 100 metri
  - Beni singoli identitari dell'architettura rurale - fascia di rispetto di 50 metri
  - Borghi identitari dell'architettura rurale
  - Aree agricole identitarie della campagna romana e delle bonifiche agrarie
  - Insediamenti urbani storici
  - Insediamenti urbani storici - territori contermini compresi in una fascia di profondità di 150 m.
- PAI (Piano Assetto Idrogeologico)
  - Rischio frana
  - Rischio idraulico

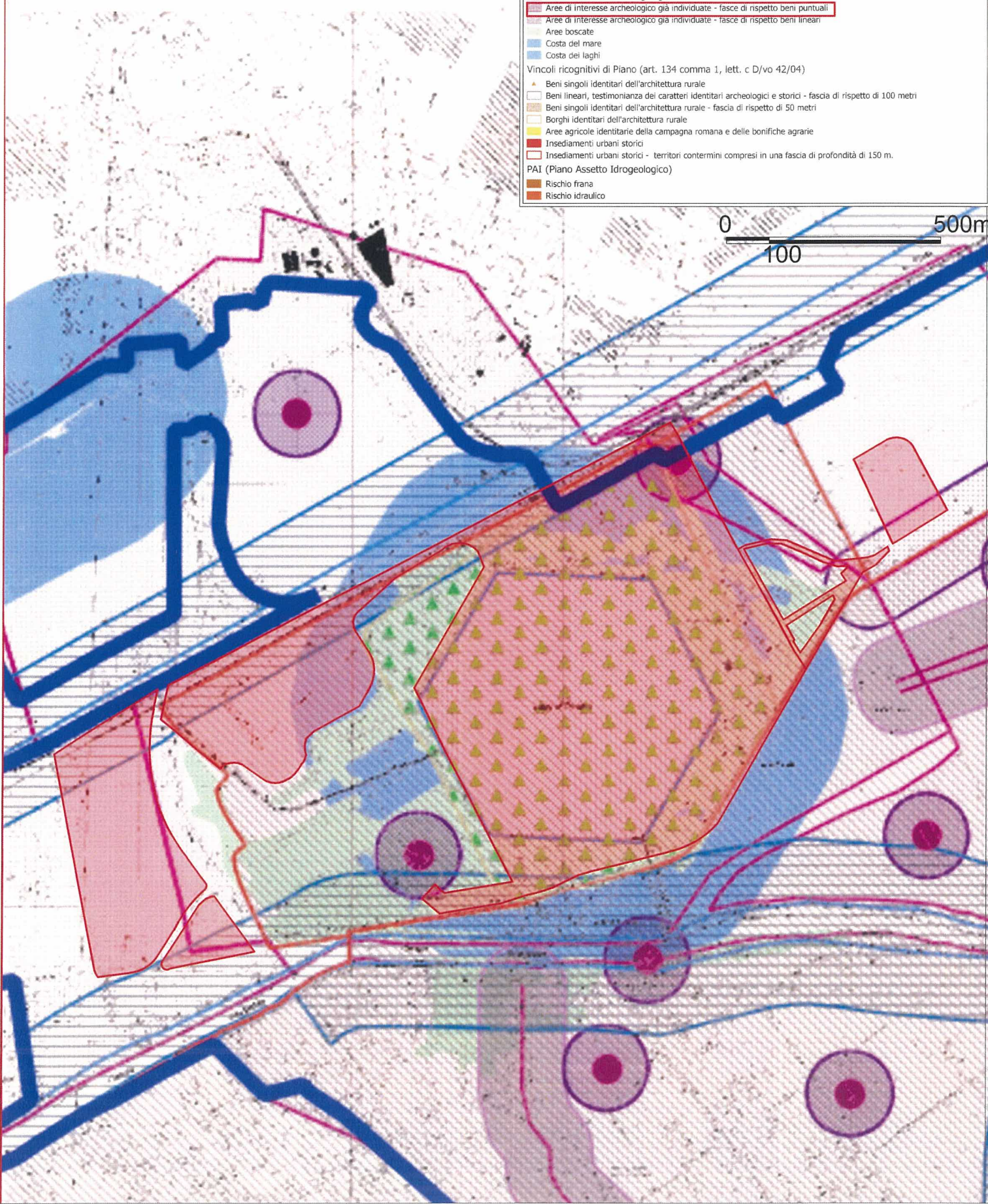



# Tavola 2 - Uso del suolo



AREA IN OGGETTO:  
SAgri srl

0 500m

## Legenda

- perimetro litorale romano
- Uso del suolo
- Acquaculture
- Aeroporti
- Altre colture (eucalipti)
- Aree al di là del limite delle maree più basse
- Aree archeologiche
- Aree estrattive
- Aree per impianti delle telecomunicazioni
- Aree portuali
- Aree prevalentemente occupate da coltura agraria con presenza di spazi naturali importanti
- Aree urbane verdi
- Bacini con prevalente altra destinazione produttiva
- Bacini con prevalente utilizzazione per scopi irrigui
- Bacini senza manifeste utilizzazioni produttive

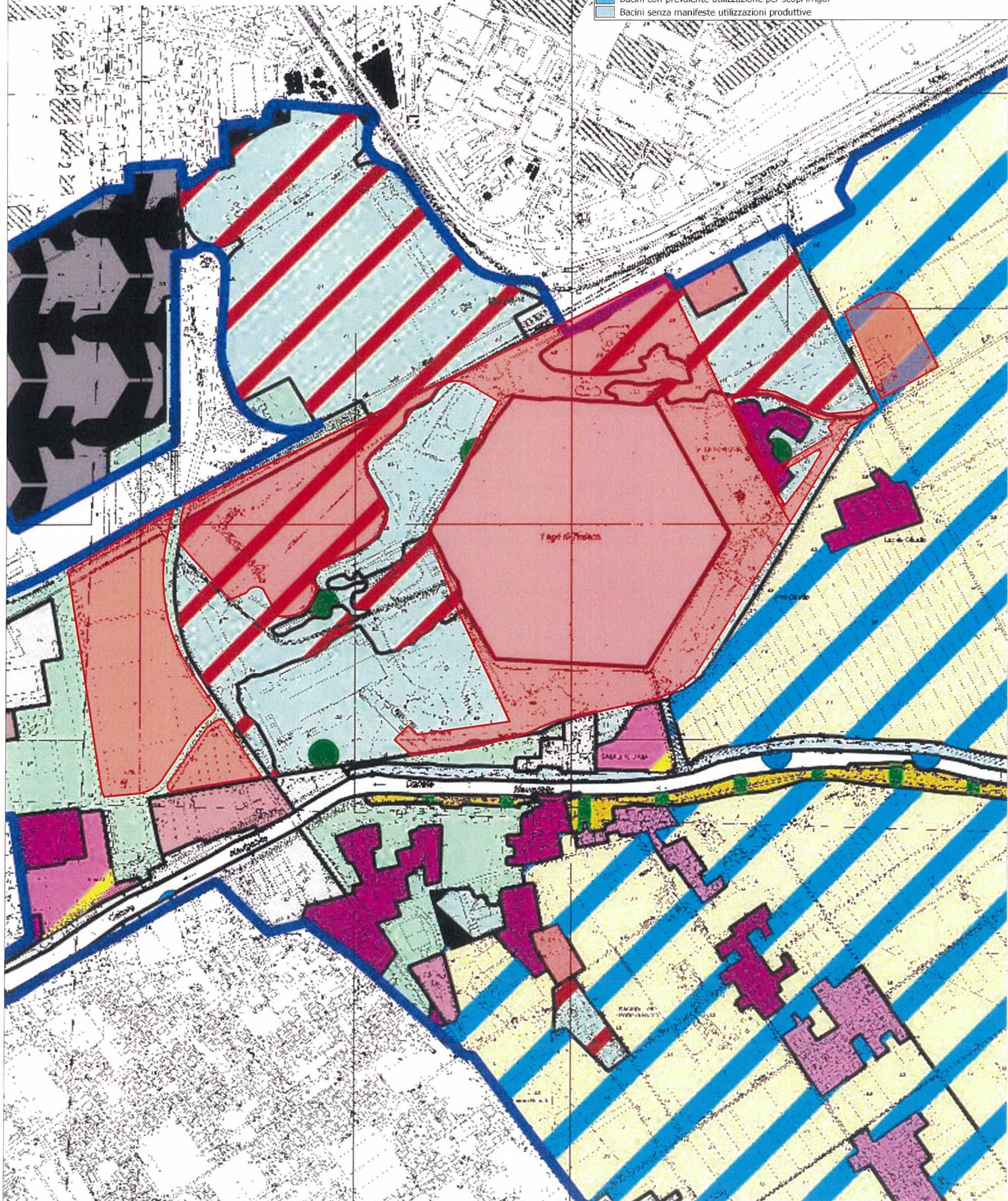



## Tavola 3 - Valori Naturalistici



AREA IN OGGETTO:  
SAGRI srl

MANC DA

## Legenda

- Riserva del Litorale Romano
- Corsi d'acqua di interesse naturalistico
- Località siti d'interesse
- SIC
- SIN - SIR
- H2000
- Ambienti lotici, lentici e canali artificiali, e relative fasce riparie
- Boschi a prevalenza di cerro (cod.91M0)
- Boschi a prevalenza di roverella (cod.91AA)
- Boschi di leccio (cod.9340)
- Boschi di sughera (cod.9330)
- Boschi igrofilii a pioppi e salice bianco e/o ad ontano nero e/o a frassino meridionale (codd.92A0,91E0)
- Dune con foreste di pini (cod.2270)
- Macchia a ginepri delle dune stabilizzate (cod.2250)
- Macchia alta interna e collinare
- Paludi salmastre (codd.1310,1410,1420)
- Praterie continue (codd.6220,6420)
- Praterie meso\_igrofile (cod.3290)
- Sistemi dunali (codd.1210,2110,2120,2210)

0 100 500m

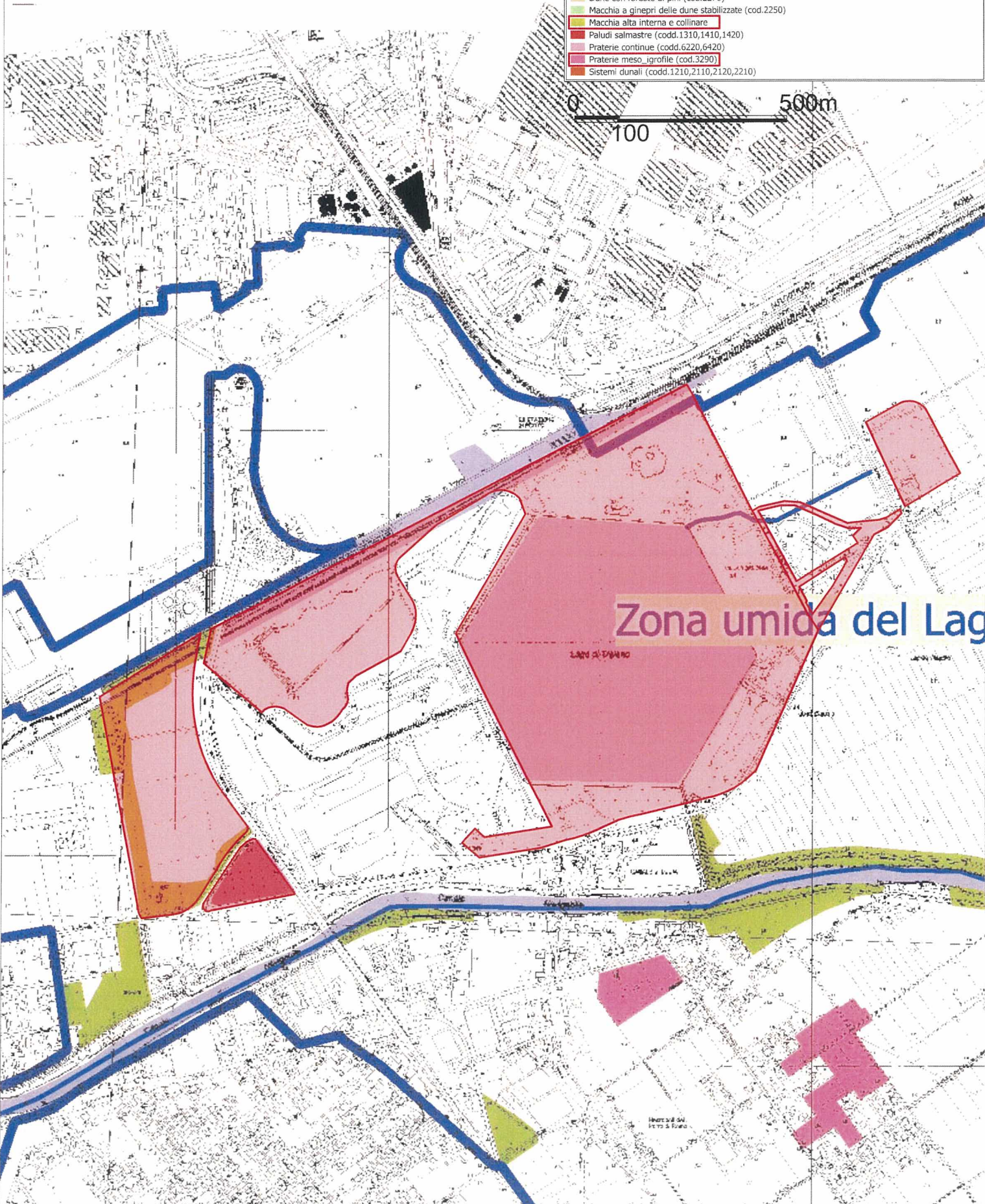



# Tavola 6 - Carta della Fruizione



AREA IN OGGETTO:  
SAGRI srl

## LEGENDA

perimetro litorale romano

### ATTREZZATURE E SERVIZI DELLA RISERVA

- accessi locali
- centri visita
- porte della riserva

### SISTEMA DELLA MOBILITA'

#### Stazioni Ferroviarie esistenti

#### Infrastrutture ferroviarie di progetto

- stazioni ferroviarie PTPG Roma
- ferrovie Piano mobilità regionale
- ferrovie PTPG Roma

#### Infrastrutture viarie di progetto

- autostrade piano mobilità regionale
- viabilità PRG Roma Capitale

#### Infrastrutture per il trasporto pubblico di progetto

- corridoi trasporto pubblico piano mobilità regionale

