

Tabelle planimetriche AV-AC

TRACK_A V PLAN A.1		TRACK_A V PLAN A.2	
X	1693697.387	X	1694463.891
Y	5043649.313	Y	5044015.703
Az	72.853269	Az	72.853269
R	-1300.000	R	-1300.000
S	180.428	S	180.428
Af	9.325283	Af	9.325283
Af2	16.670905	Af2	16.670905
T	95.363	T	95.363

Tabelle planimetriche LS

TRACK_B V PLAN B.1		TRACK_B V PLAN B.2	
X	1693787.243	X	1694447.905
Y	5043724.071	Y	5044024.201
Az	72.914832	Az	72.914832
R	-1041.200	R	-1041.200
S	137.224	S	137.224
Af	6.391857	Af	6.391857
Af2	15.730413	Af2	15.730413
T	88.711	T	88.711

Tabelle altimetriche AV-AC

V ALT A.1		V ALT A.2		V ALT A.3		V ALT A.4	
Pr	43780.000	Pr	44277.960	Pr	44723.302	Pr	44843.220
Sp	39.850	Sp	37.830	Sp	39.100	Sp	39.100
Pe	-0.00385	Pe	-0.00385	Pe	0.00285	Pe	0.00000
Pu	0.00285	Pu	0.00000	Pu	0.00000	Pu	-0.00918
Pv	0.00000	Pv	-0.00000	Pv	-0.00000	Pv	-0.00000
Rv	20000.000	Rv	-15000.000	Rv	-7000.000	Rv	-10000.000
I	85.007	I	91.369	I	32.129	I	33.659
f	0.108	f	0.015	f	0.074	f	0.002
Pu-J	44312.893	Pu-J	44301.814	Pu-J	44811.081	Pu-J	44811.081
Pv-J	44343.026	Pv-J	44244.680	Pv-J	44875.346	Pv-J	44875.346

Tabelle altimetriche LS

V ALT B.1		V ALT B.2		V ALT B.3		V ALT B.4	
Pr	0.000	Pr	347.960	Pr	522.000	Pr	922.987
Sp	39.120	Sp	37.830	Sp	37.800	Sp	37.800
Pe	-0.00371	Pe	-0.00371	Pe	-0.00132	Pe	0.00000
Pu	0.00240	Pu	0.00240	Pu	0.00000	Pu	-0.00171
Pv	20000.000	Pv	10000.000	Pv	10000.000	Pv	-10000.000
I	33.659	I	6.608	I	12.812	I	12.812
f	0.014	f	0.002	f	0.002	f	0.005
Pu-J	348.102	Pu-J	518.392	Pu-J	910.185	Pu-J	910.185
Pv-J	348.607	Pv-J	348.607	Pv-J	935.809	Pv-J	935.809

PLANIMETRIA DI PROGETTO

SCALA 1:1000

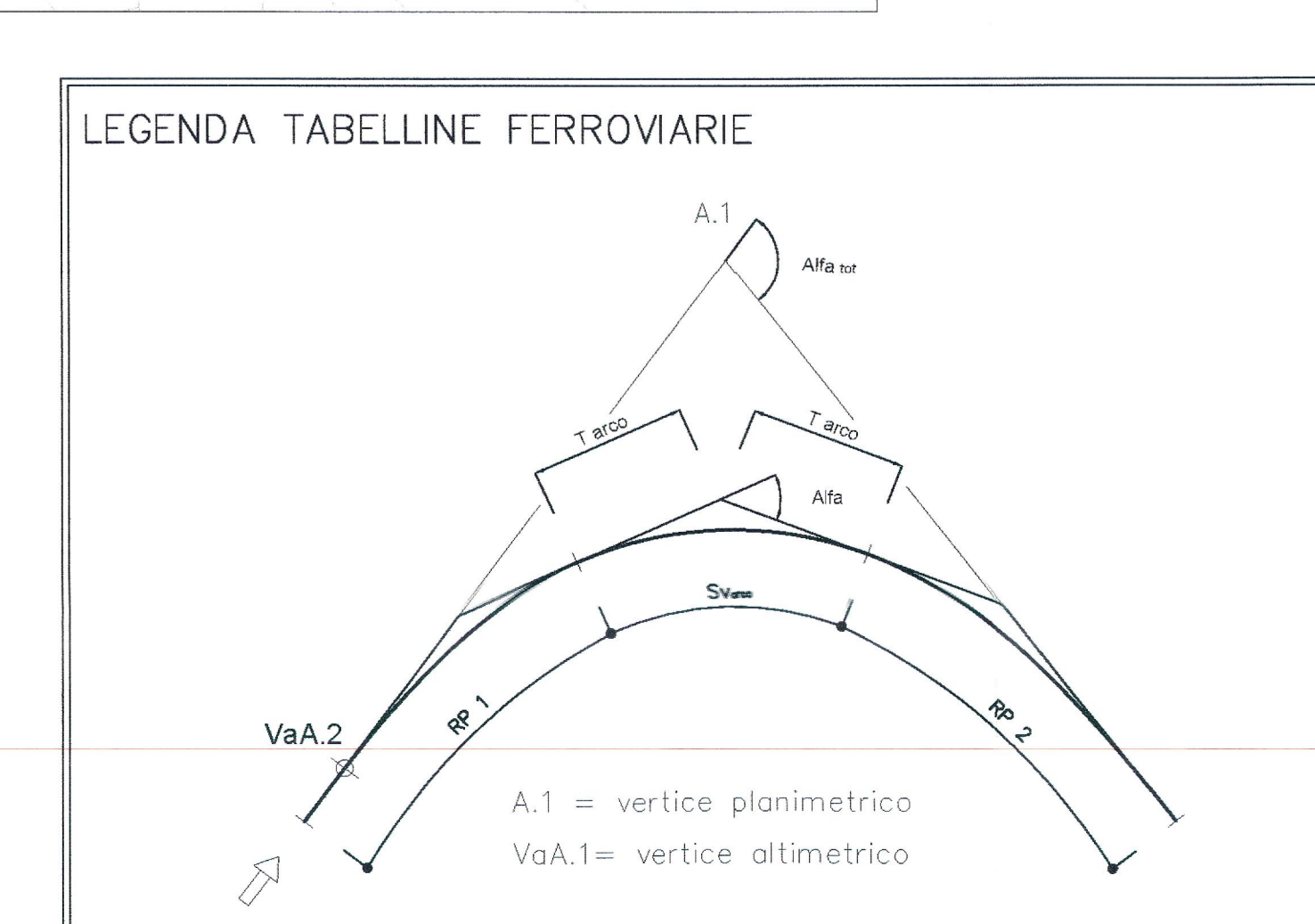
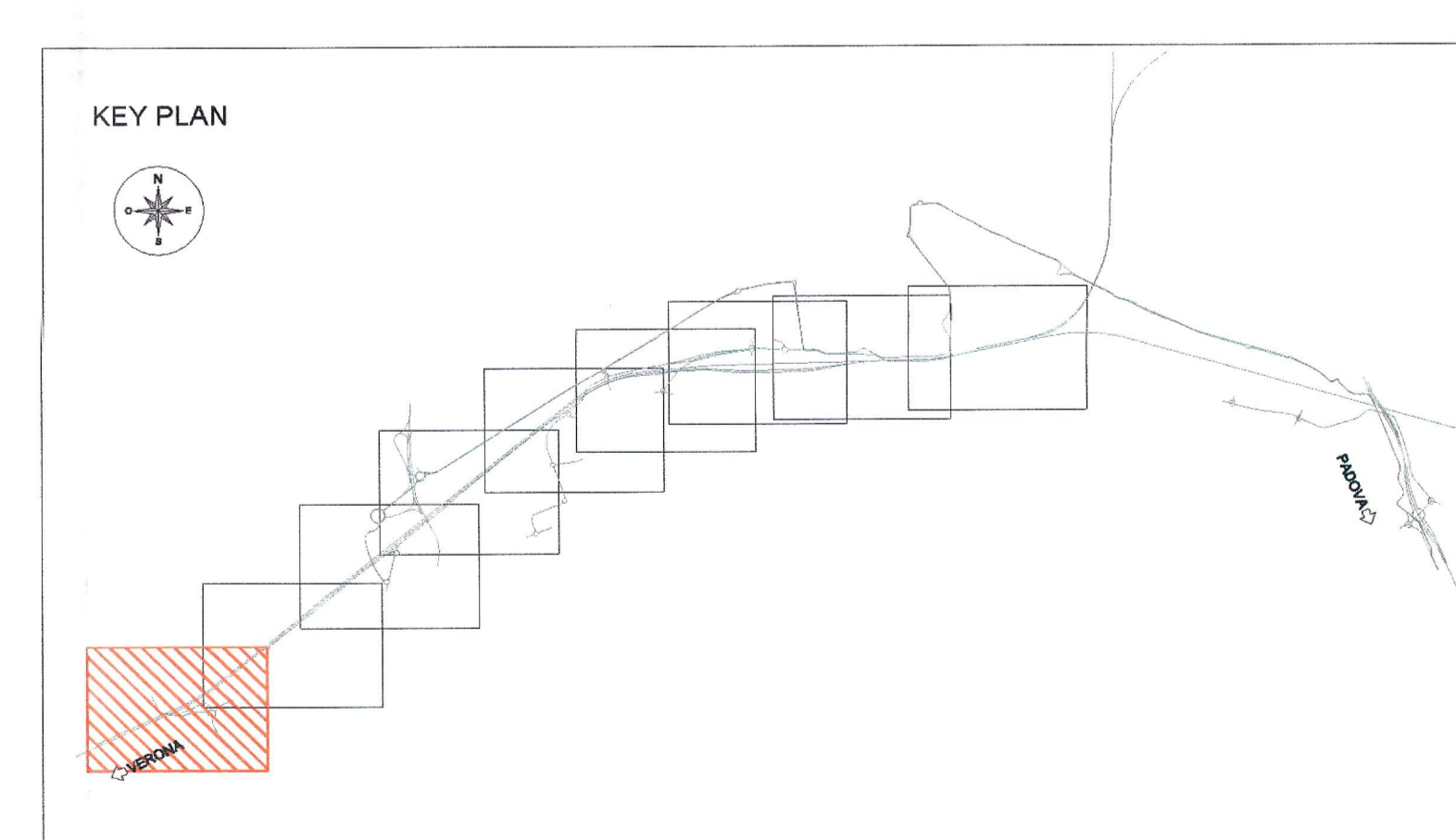
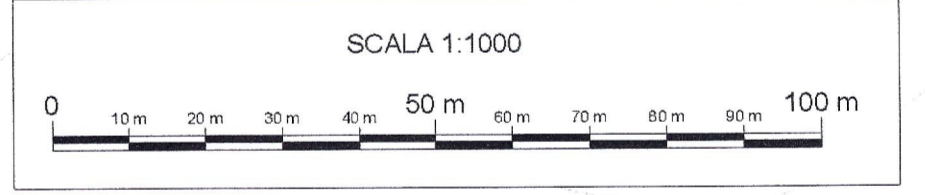
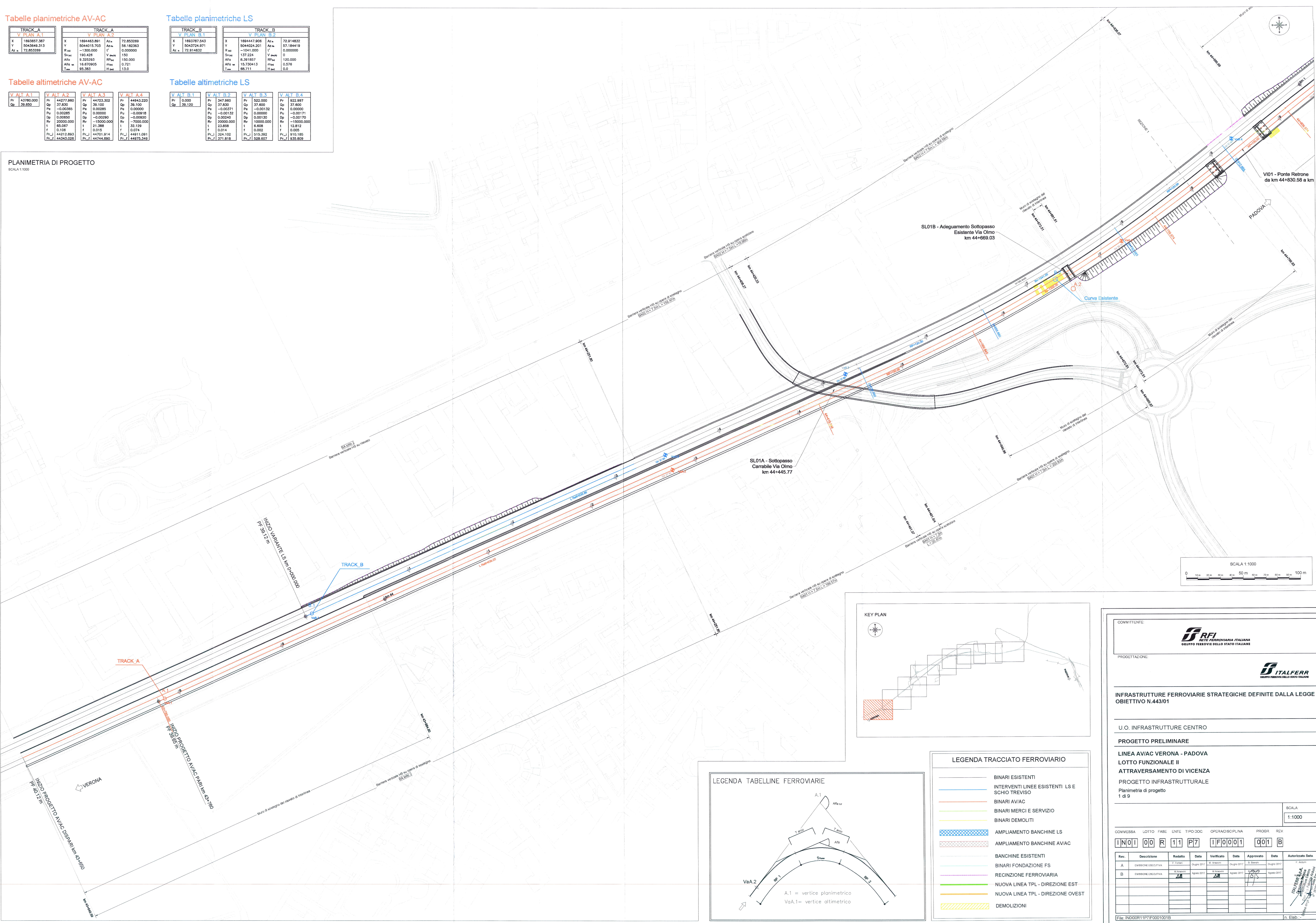

LEGENDA TRACCIATO FERROVIARIO

- BINARI ESISTENTI
- INTERVENTI LINEE ESISTENTI LS E SCHIO TREVISO
- BINARI AV/AC
- BINARI MERCI E SERVIZIO
- BINARI DEMOLITI
- AMPLIAMENTO BANCHINE LS
- AMPLIAMENTO BANCHINE AV/AC
- BANCHINE ESISTENTI
- BINARI FONDAZIONE FS
- RECINZIONE FERROVIARIA
- NUOVA LINEA TPL - DIREZIONE EST
- NUOVA LINEA TPL - DIREZIONE OVEST
- DEMOLIZIONI

COMMITTENTE: **RFI** RETE FERROVIARIA ITALIANA GRUPPO FERROVIE DELLO STATO ITALIANE

PROGETTAZIONE: **ITALFERR** GRUPPO FERROVIE DELLO STATO ITALIANE

INFRASTRUTTURE FERROVIARIE STRATEGICHE DEFINITE DALLA LEGGE OBIETTIVO N.443/01

U.O. INFRASTRUTTURE CENTRO

PROGETTO PRELIMINARE

LINEA AV/AC VERONA - PADOVA
LOTTO FUNZIONALE II
ATTRAVERSAMENTO DI VICENZA
PROGETTO INFRASTRUTTURALE

Planimetria di progetto
1 di 9

SCALA: 1:1000

Rev.	Descrizione	Redatto	Data	Verificato	Data	Approvato	Data	Autorizzato	Data
A	EMMISSIONE ESECUTIVA	[Signature]	01/08/2017	[Signature]	01/08/2017	[Signature]	01/08/2017	[Signature]	01/08/2017
B	EMMISSIONE ESECUTIVA	[Signature]	01/08/2017	[Signature]	01/08/2017	[Signature]	01/08/2017	[Signature]	01/08/2017

File: INDI00R11P7F0001001B n. Elab.