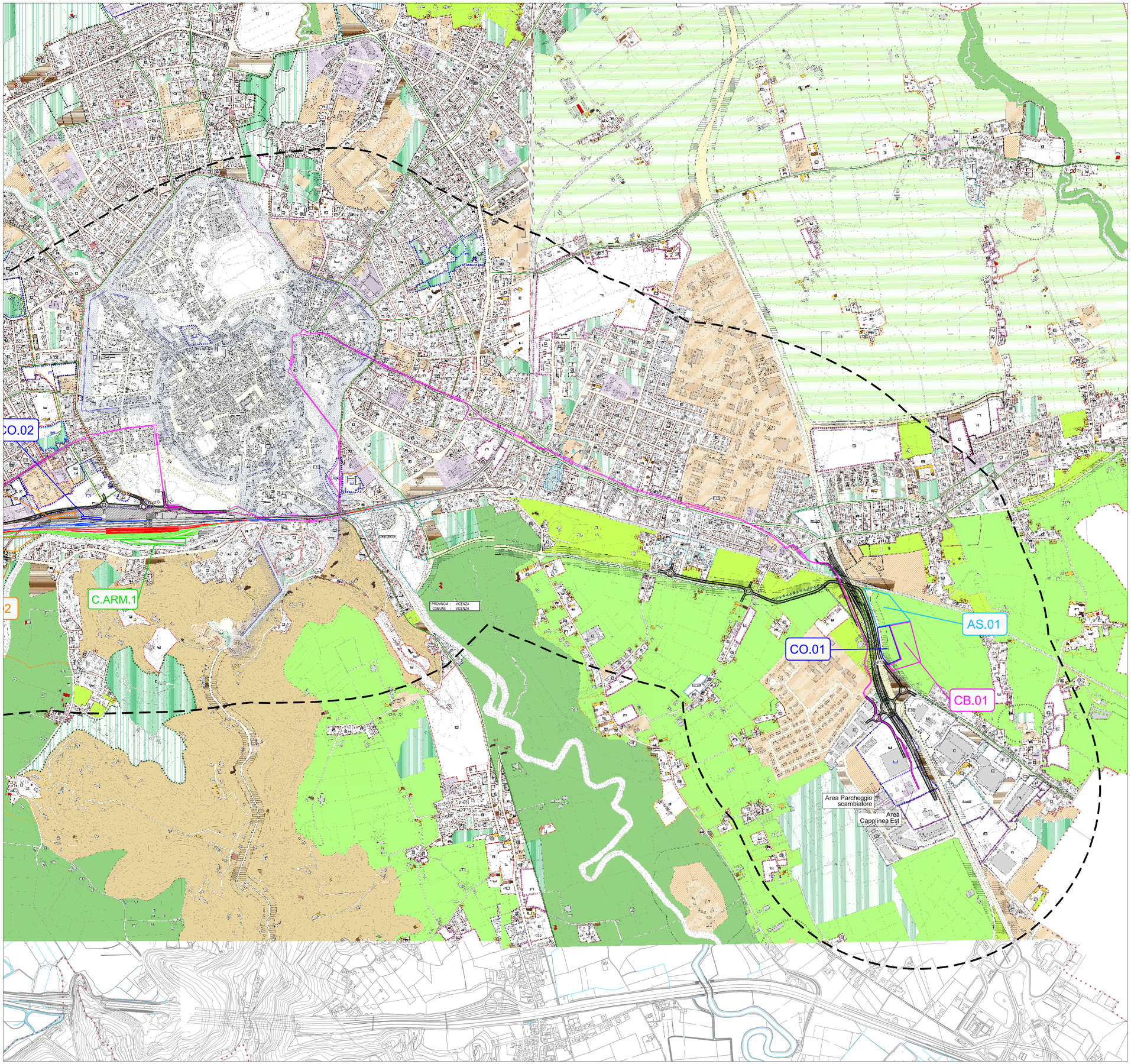

LEGENDA

- Linea esitente e relative banchine
- Ambito di studio
- Aree di cantiere
  - CB Cantiere base
  - CO Cantiere operativo
  - AT Area tecnica
  - AS Area di stoccaggio
  - CA Cantiere armamento
- Tracciato di progetto
  - Linea storica e banchine
  - Linea AV/AC e banchine
  - Linea merci
  - Nuova viabilità e opere connesse
  - Linea filobus e fermate
  - Pista ciclopedonale
  - Aree di pertinenza RFI e fabbricati tecnologici

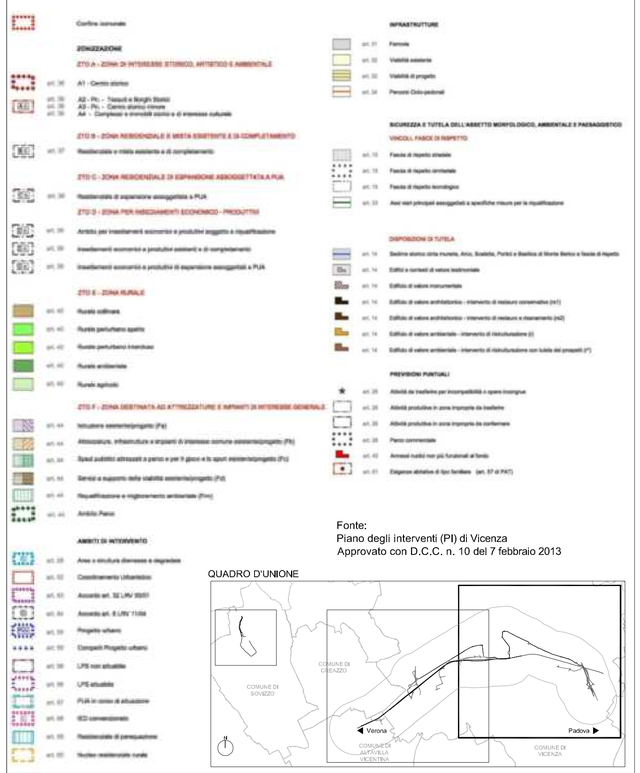

Fonte:
Piano degli interventi (PI) di Vicenza
Approvato con D.C.C. n. 10 del 7 febbraio 2013

QUADRO D'UNIONE

COMMITTENTE:

RFI RETE FERROVIARIA ITALIANA
GRUPPO FERROVIE DELLO STATO ITALIANE

PROGETTAZIONE:

ITALFERR
GRUPPO FERROVIE DELLO STATO ITALIANE

INFRASTRUTTURE FERROVIARIE STRATEGICHE DEFINITE DALLA LEGGE OBIETTIVO N.443/01

U.O. ARCHITETTURA AMBIENTE E TERRITORIO

PROGETTO PRELIMINARE

LINEA AV/AC VERONA - PADOVA
LOTTO FUNZIONALE II
ATTRAVERSAMENTO DI VICENZA

STUDIO DI IMPATTO AMBIENTALE

INSERIMENTO URBANISTICO DELL'OPERA NEL PI DI VICENZA
TAV. 2/2

SCALA: 1: 10.000

COMMESSA	LOTTO	FASE	ENTE	TIPO DOC.	OPERA/DISCIPLINA	PROGR.	REV.
IN0I	00	R	22	N4	SA000P	006	A

Rev.	Descrizione	Redatto	Data	Verificato	Data	Approvato	Data	Autorizzato Data
A	Emissione esecutiva	F. Ventura	Luglio 2017	R. Paglino G. Dajelli	Luglio 2017	B. M. Bianchi	Luglio 2017	A. Martino Luglio 2017

ITALFERR S.p.A.
Dott. Arch. Alessandro Martino
Ordine Architetti di Roma
n. 10485

File: IN0I00R22N4SA000P006A

n. Elab.: