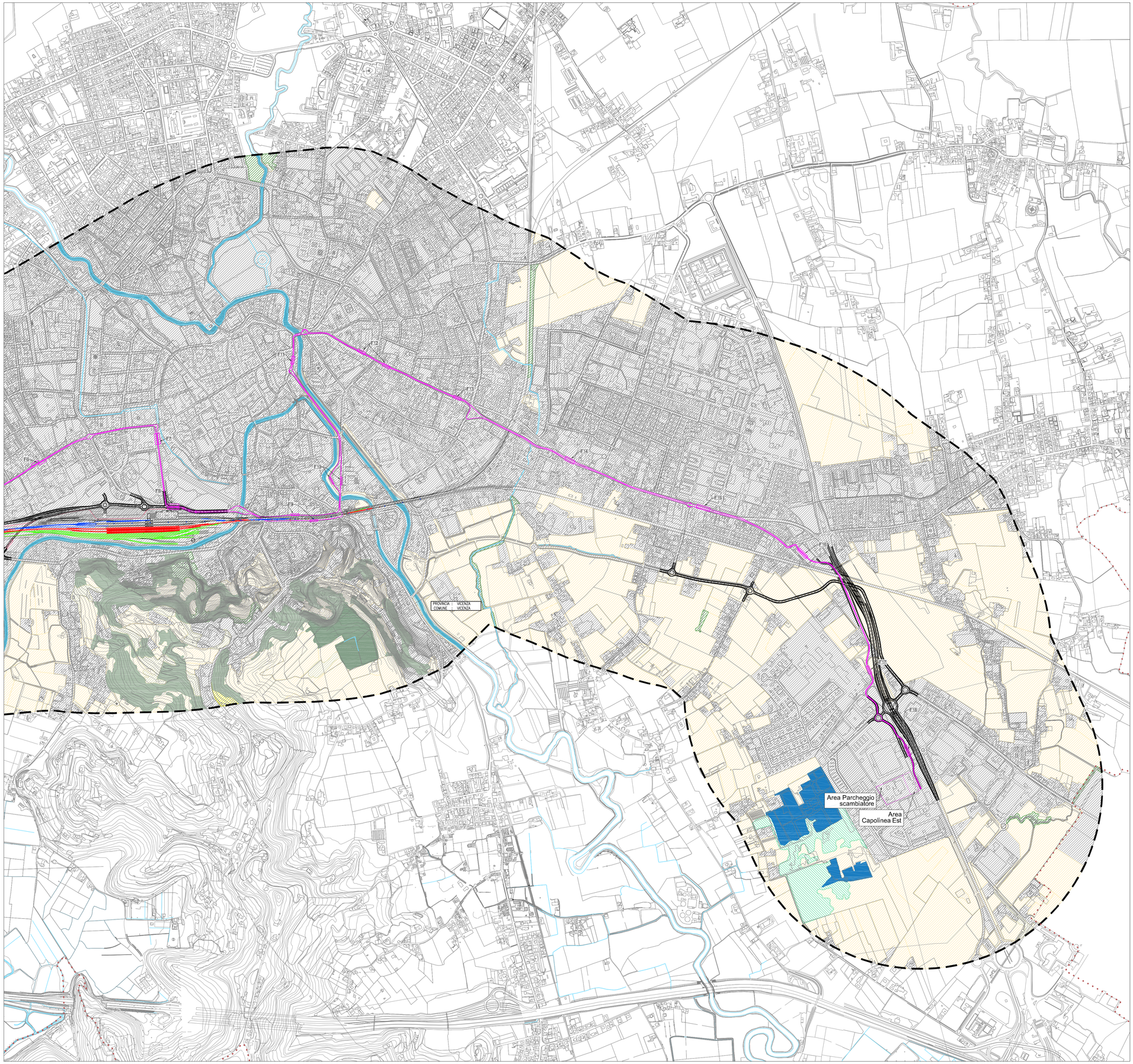

LEGENDA

- Ambito di studio
- Confini comunali
- Linea esitente e relative banchine

Tracciato di progetto

- Linea storica e banchine
- Linea AV/AC e banchine
- Linea merci
- Aree di pertinenza RFI e fabbricati tecnologici
- Nuova viabilità e opere connesse
- Linea filobus e fermate
- Pista ciclopedonale

Fisionomie vegetali

- Arbusteto
- Bosco di latifoglie
- Castagneto dei suoli mesici
- Impianto di latifoglie
- Ostrio-querceto a scotano
- Ostrio-querceto tipico
- Robinieto
- Saliceti e altre formazioni riparie

- Corsi d'acqua, canali e idrovie
- Bacini d'acqua

- Aree edificate
- Aree agricole

Fonte:
Carta della copertura del suolo Regione Veneto - 2009

QUADRO D'UNIONE

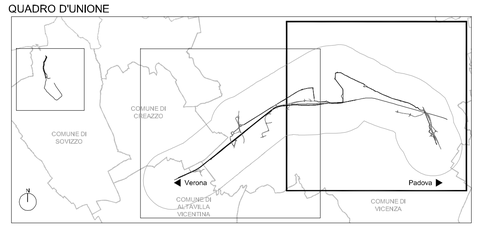

COMMITTENTE:

RFI RETE FERROVIARIA ITALIANA
GRUPPO FERROVIE DELLO STATO ITALIANE

PROGETTAZIONE:

ITALFERR
GRUPPO FERROVIE DELLO STATO ITALIANE

INFRASTRUTTURE FERROVIARIE STRATEGICHE DEFINITE DALLA LEGGE OBIETTIVO N.443/01

U.O. ARCHITETTURA AMBIENTE E TERRITORIO

PROGETTO PRELIMINARE

LINEA AV/AC VERONA - PADOVA
LOTTO FUNZIONALE II
ATTRAVERSAMENTO DI VICENZA

STUDIO DI IMPATTO AMBIENTALE

CARTA DELLA VEGETAZIONE - TAV. 2/2

SCALA: 1: 10.000

COMMESSA	LOTTO	FASE	ENTE	TIPO DOC.	OPERA/DISCIPLINA	PROGR.	REV.
IN0I	00	R	22	N4	SA000A	008	A

Rev.	Descrizione	Redatto	Data	Verificato	Data	Approvato	Data	Autorizzato Data
A	Emissione esecutiva	F. Ventura	Luglio 2017	R. Pagliino G. Dajelli	Luglio 2017	B. M. Bianchi	Luglio 2017	A. Martino Luglio 2017

ITALFERR S.p.A.
Dott. Arch. Antonello Martino
Ordine Architetti di Roma
n. 10485

File: IN0I00R22N4SA000A008A

n. Elab.: