

PROFILI LONGITUDINALI

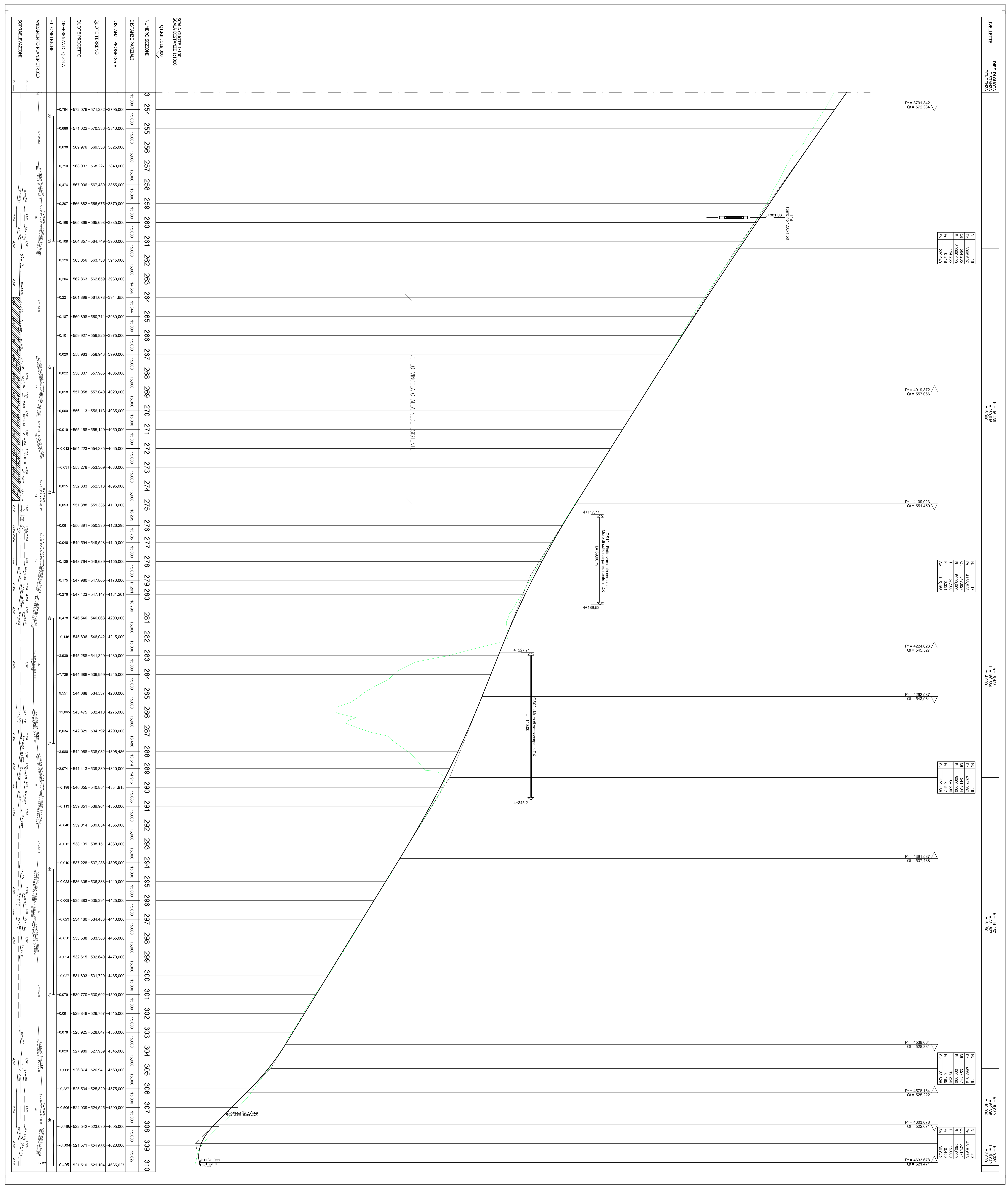

NUMERO SEZIONI	3	294	295	296	297	298	299	300	301	302	303	304	305	306	307	308	309	310
DISTANZE PARZIALI	15,000	15,000	15,000	15,000	15,000	15,000	15,000	15,000	15,000	15,000	15,000	15,000	15,000	15,000	15,000	15,000	15,000	15,000
DISTANZE PROGRESSIVE	15,000	30,000	45,000	60,000	75,000	90,000	105,000	120,000	135,000	150,000	165,000	180,000	195,000	210,000	225,000	240,000	255,000	270,000
QUOTE TERRENO	294,000	295,000	296,000	297,000	298,000	299,000	300,000	301,000	302,000	303,000	304,000	305,000	306,000	307,000	308,000	309,000	310,000	
QUOTE PROGETTO	294,000	295,000	296,000	297,000	298,000	299,000	300,000	301,000	302,000	303,000	304,000	305,000	306,000	307,000	308,000	309,000	310,000	
DIFFERENZA DI QUOTA	0,000	0,000	0,000	0,000	0,000	0,000	0,000	0,000	0,000	0,000	0,000	0,000	0,000	0,000	0,000	0,000	0,000	

PI	3781,342
Q1	572,334
Q2	
Q3	
Q4	
Q5	

PI	4019,872
Q1	557,596
Q2	
Q3	
Q4	
Q5	

PI	4109,020
Q1	551,500
Q2	
Q3	
Q4	
Q5	

PI	4274,822
Q1	545,527
Q2	
Q3	
Q4	
Q5	

PI	4327,067
Q1	541,404
Q2	
Q3	
Q4	
Q5	

PI	4327,067
Q1	541,404
Q2	
Q3	
Q4	
Q5	

PI	4391,567
Q1	537,438
Q2	
Q3	
Q4	
Q5	

PI	4570,884
Q1	526,331
Q2	
Q3	
Q4	
Q5	

PI	4578,164
Q1	525,222
Q2	
Q3	
Q4	
Q5	

PI	4603,676
Q1	522,871
Q2	
Q3	
Q4	
Q5	

PI	4633,676
Q1	521,271
Q2	
Q3	
Q4	
Q5	

Adattamento agli alti legati alle pendenze esistenti

<p>Anas Spa Direzione Progettazione e Realizzazione Lavori</p>	<p>S.S. 131 di "Carlo Felice" Adeguamento e messa in sicurezza della S.S.131 Risoluzione dei nodi critici - 1° stralcio dal Km 158+000 al Km 162+700</p>	
	<p>PROGETTO ESECUTIVO</p>	<p>CA283</p>
<p>PROGETTAZIONE: ANAS - Direzione Progettazione e Realizzazione Lavori</p>		
<p>PROGETTISTI: <small>Dir. Ing. Roberto DEFRANCESCO</small> <small>Dir. Ing. Alessandro MARI</small> <small>Dir. Ing. Marco DEFRANCESCO</small> <small>Dir. Ing. Roberto MARI</small> <small>Dir. Ing. Carlo DEFRANCESCO</small> <small>Dir. Ing. Roberto MARI</small> <small>Dir. Ing. Marco DEFRANCESCO</small> <small>Dir. Ing. Roberto MARI</small> <small>Dir. Ing. Carlo DEFRANCESCO</small> <small>Dir. Ing. Roberto MARI</small></p>		
<p>COMPONENTI PER LA SICUREZZA IN FASE DI PROGETTAZIONE <small>Dir. Ing. Roberto DEFRANCESCO</small> <small>Dir. Ing. Alessandro MARI</small> <small>Dir. Ing. Marco DEFRANCESCO</small> <small>Dir. Ing. Roberto MARI</small> <small>Dir. Ing. Carlo DEFRANCESCO</small> <small>Dir. Ing. Roberto MARI</small></p>		
<p>VISITA E RESP. DEL PROCEDIMENTO <small>Dir. Ing. Roberto DEFRANCESCO</small></p>		
PRODOTTORE	DATA	
<p>PROGETTO STRADALE Adeguamento STRADA PROVINCIALE SP 125 DAL Km 159 AL Km 165 Profilo Longitudinale Tr. 5 di 6</p>		
CODICE PROGETTO	PRODOTTORE	REVISIONE
PROGETTO	LOP ISP E 1701	A
REVISIONE		
DATA	REVISIONE	VERIFICATO
DISPOSIZIONE	VERIFICATO	APPROVATO