

PIANTA FONDAZIONE
BARR. 1:50

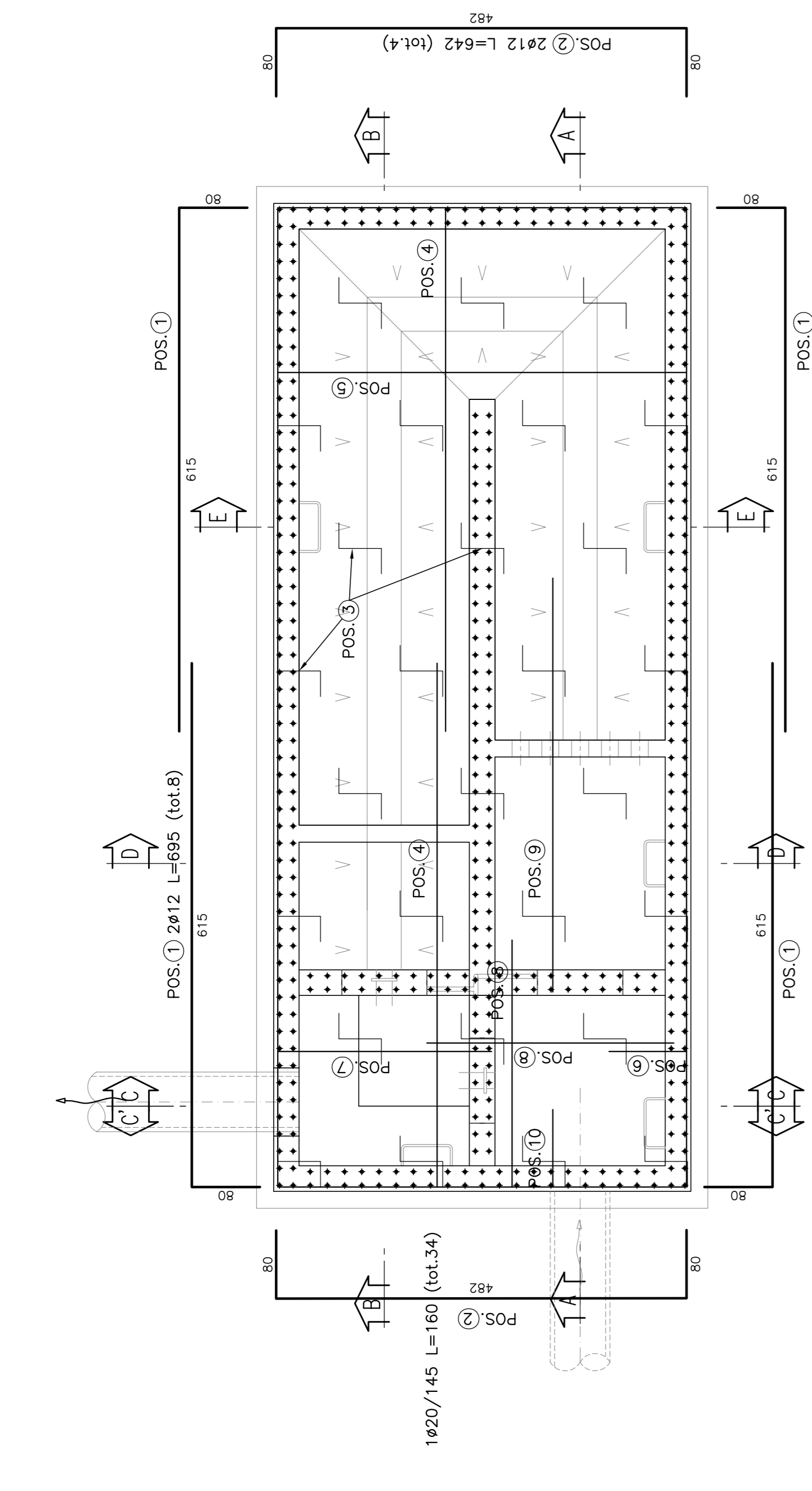

PIANTA COPERTURA
BARR. 1:50

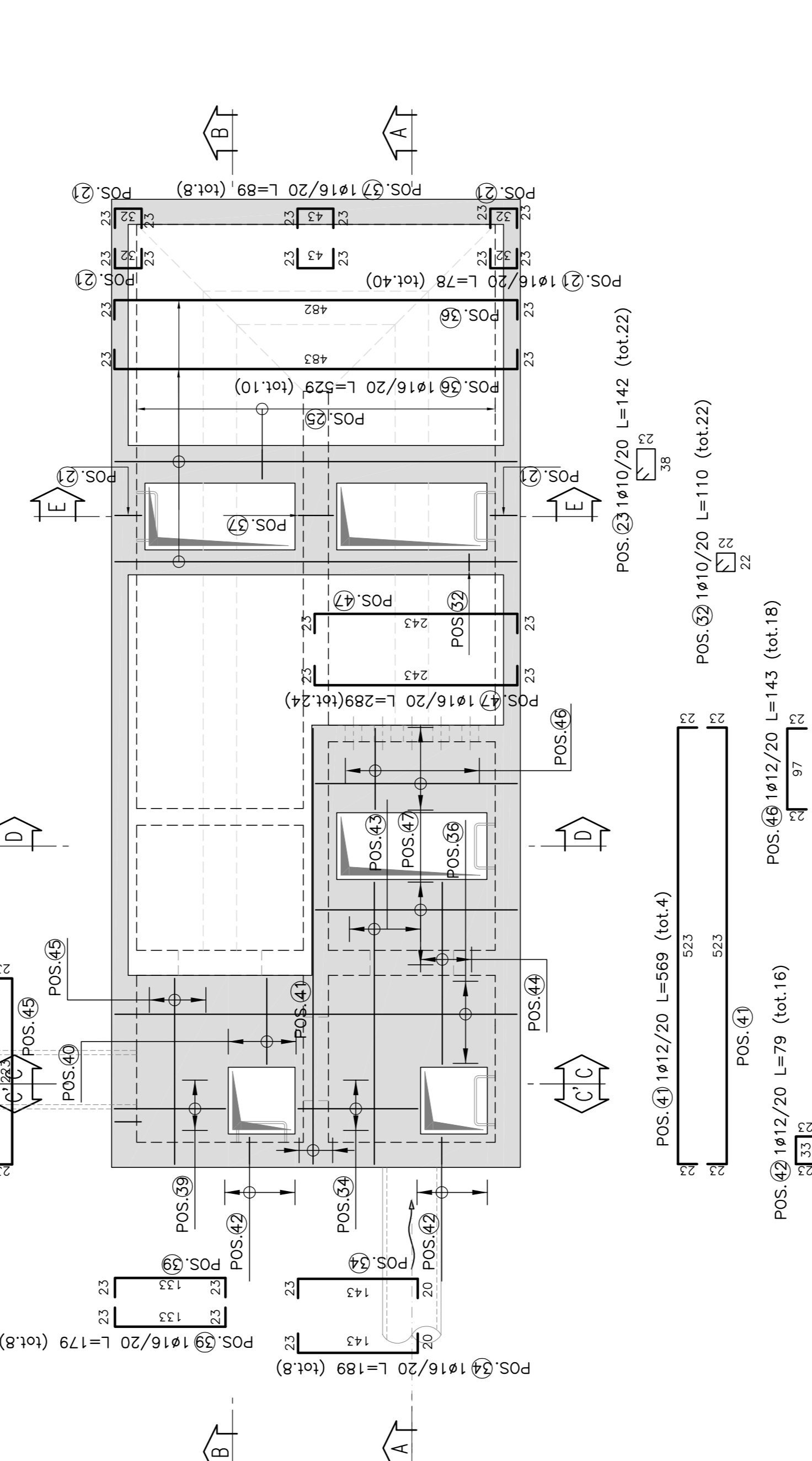

SEZIONE "C-C"
BARR. 1:50

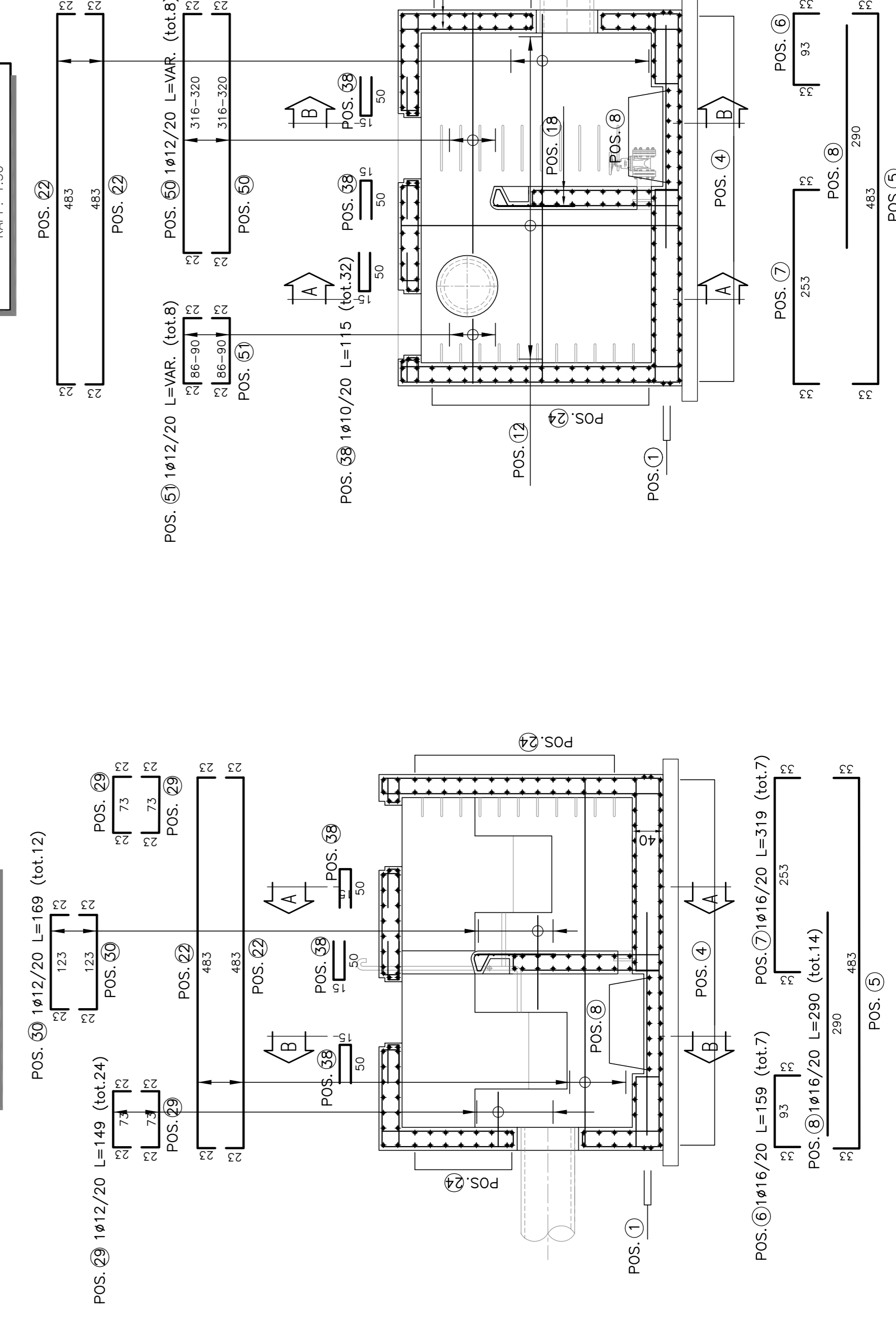

SEZIONE "C-C"
BARR. 1:50

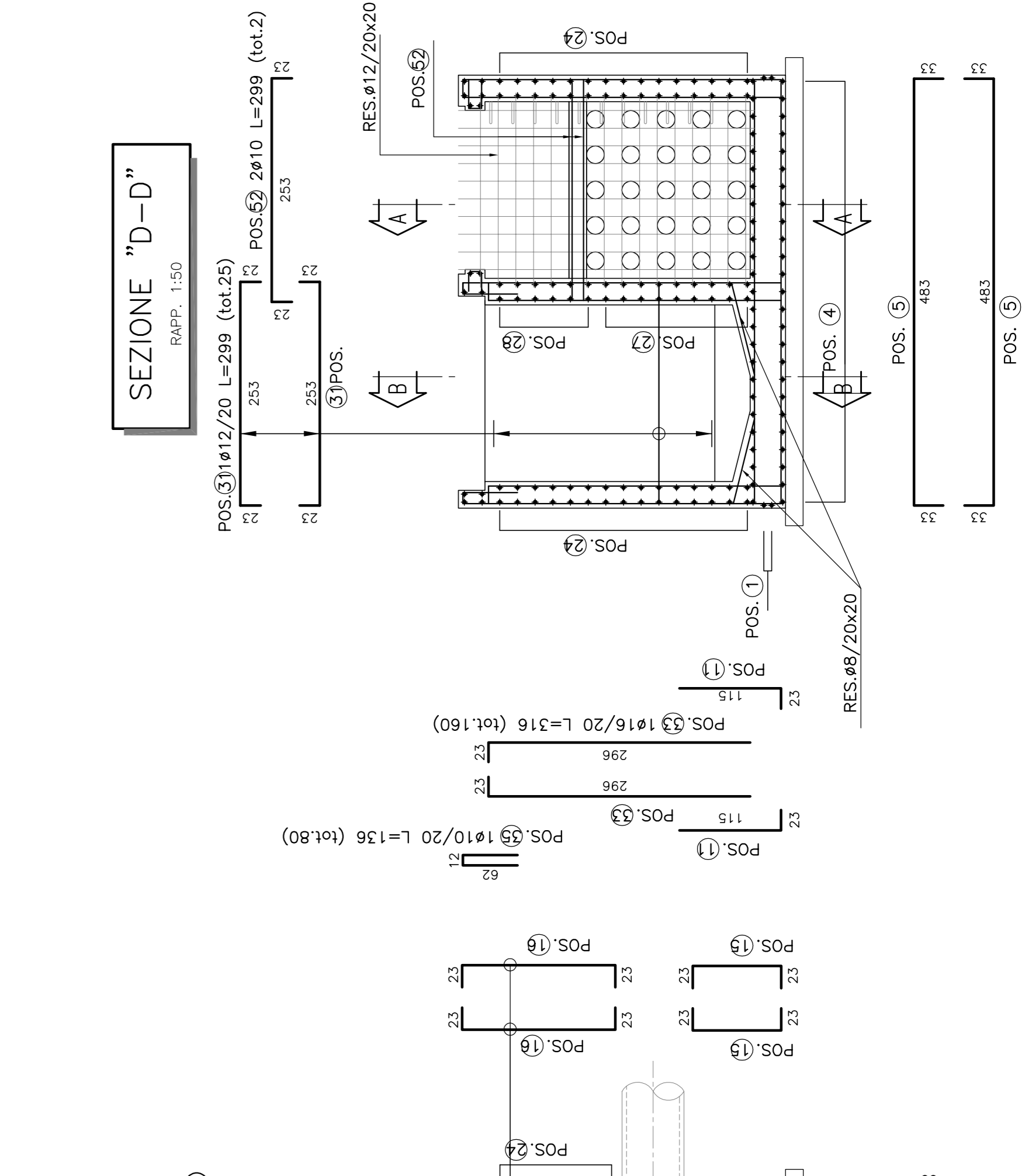

SEZIONE "D-D"
BARR. 1:50

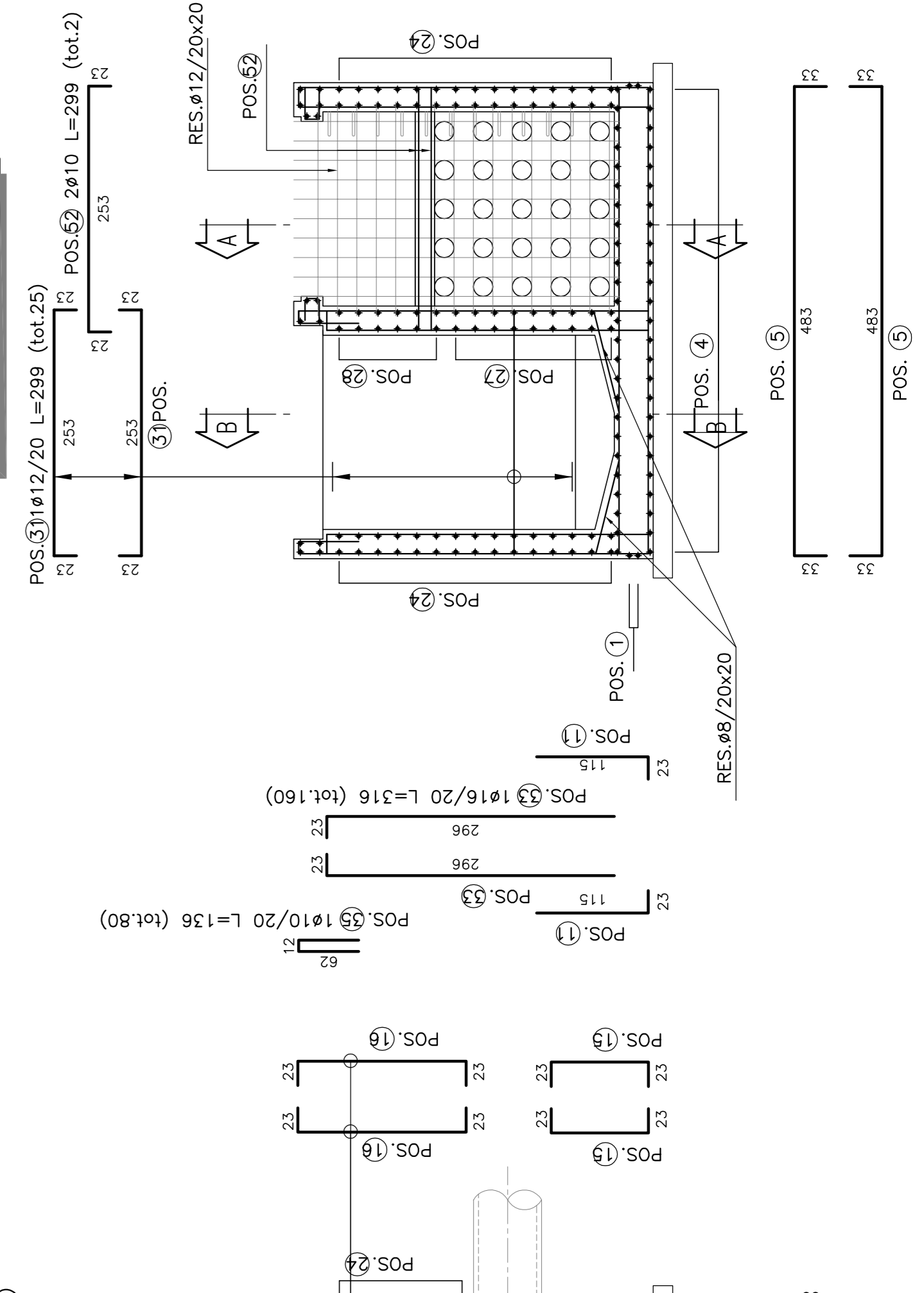

SEZIONE "E-E"
BARR. 1:50

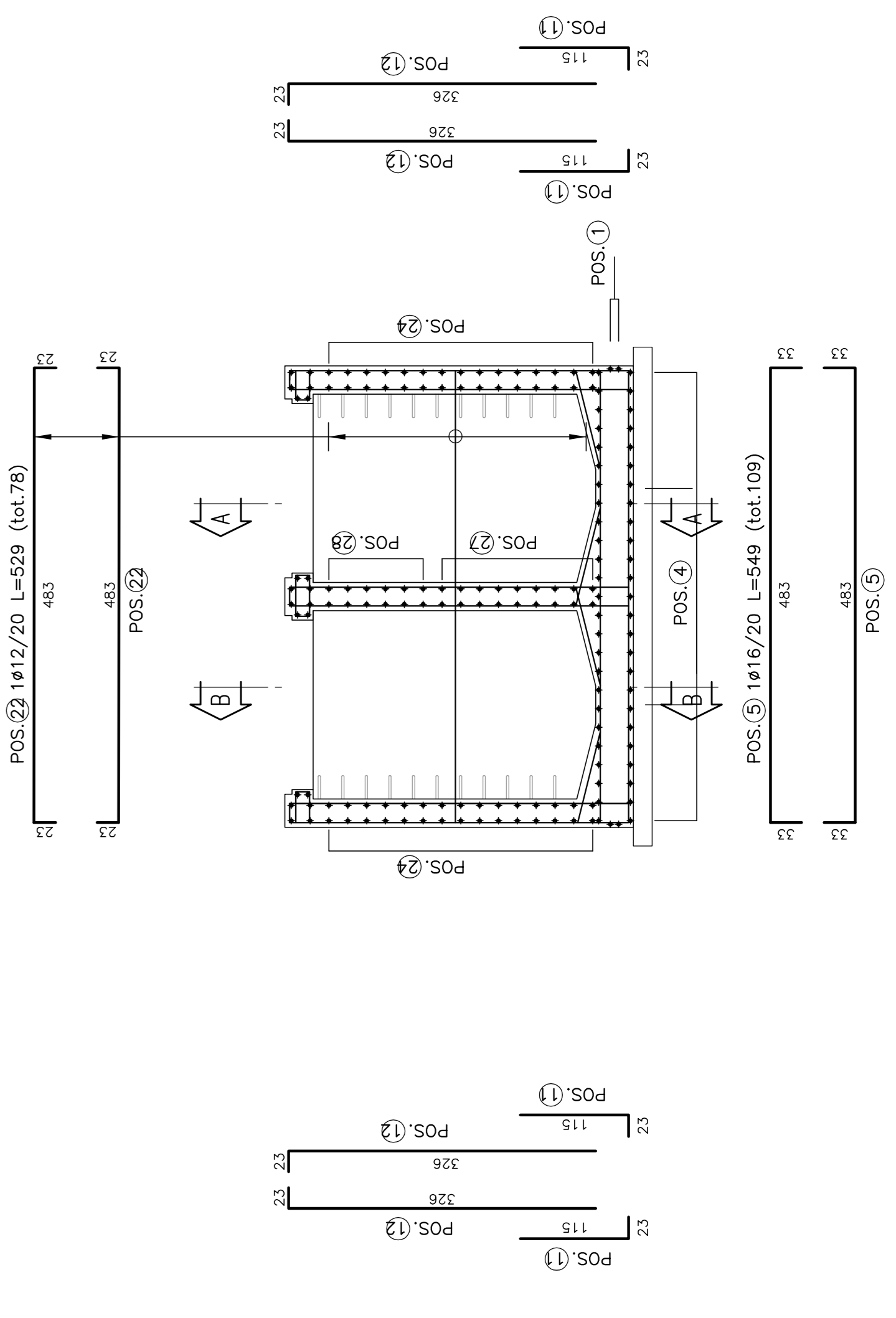

VASCA "V1"

| POSIZIONE N. PEZZI | φ [mm] | L [mm] | L TOT [m] | PESO [Kg] | CODICE | SCHEMA REGOLIATURA (cm) (natura di filo esterno) |
|---------------------|--------|--------|-----------|-----------|----------------|--|
| 1 | 8 | 12 | 695 | 55,60 | 49,38 | 0 |
| 2 | 4 | 12 | 642 | 25,68 | 22,80 | 0 |
| 3 | 34 | 20 | 160 | 54,40 | 134,15 | 0 |
| 4 | 93 | 12 | 648 | 602,04 | 635,14 | 0 |
| 5 | 109 | 12 | 549 | 598,41 | 631,39 | 0 |
| 6 | 7 | 16 | 159 | 11,13 | 17,56 | 0 |
| 7 | 16 | 319 | 22,33 | 35,24 | 0 | |
| 8 | 14 | 16 | 290 | 20,30 | 64,08 | 0 |
| 9 | 7 | 12 | 423 | 29,61 | 26,29 | 0 |
| 10 | 7 | 12 | 159 | 11,13 | 9,88 | 0 |
| 11 | 318 | 16 | 138 | 429,30 | 677,44 | 0 |
| 12 | 192 | 16 | 346 | 638,56 | 1039,21 | 0 |
| 13 | 6 | 16 | 228 | 16,26 | 28,85 | 0 |
| 14 | 8 | 16 | 98 | 7,84 | 12,37 | 0 |
| 15 | 8 | 16 | 227 | 16,16 | 28,66 | 0 |
| 16 | 8 | 16 | 157 | 12,56 | 19,82 | 0 |
| 17 | 12 | 16 | 164 | 19,68 | 31,05 | 0 |
| 18 | 12 | 16 | 184 | 22,08 | 34,84 | 0 |
| 19 | 22 | 12 | 288 | 34,56 | 30,69 | 0 |
| 20 | 11 | 10 | 140 | 15,40 | 9,50 | 0 |
| 21 | 40 | 16 | 78 | 31,2 | 49,23 | 0 |
| 22 | 78 | 12 | 529 | 412,62 | 366,41 | 0 |
| 23 | 22 | 10 | 142 | 31,24 | 19,27 | 0 |
| 24 | 112 | 12 | 638 | 714,56 | 634,53 | 0 |
| 25 | 6 | 12 | 507 | 30,42 | 27,01 | 0 |
| 26 | 6 | 12 | 107 | 6,42 | 5,70 | 0 |
| 27 | 16 | 12 | 969 | 105,04 | 137,67 | 0 |
| 28 | 16 | 12 | 789 | 126,24 | 112,10 | 0 |
| 29 | 24 | 12 | 169 | 40,56 | 36,02 | 0 |
| 30 | 12 | 12 | 149 | 17,88 | 15,87 | 0 |
| 31 | 10 | 10 | 98 | 9,80 | 96,00 | 0 |
| 32 | 22 | 10 | 110 | 24,2 | 9,56 | 0 |
| 33 | 180 | 16 | 316 | 505,60 | 797,84 | 0 |
| 34 | 8 | 16 | 189 | 15,12 | 23,85 | 0 |
| 35 | 80 | 10 | 136 | 108,80 | 67,13 | 0 |
| 36 | 10 | 16 | 529 | 52,90 | 83,47 | 0 |
| 37 | 8 | 16 | 89 | 7,12 | 11,23 | 0 |
| 38 | 32 | 10 | 115 | 36,60 | 22,70 | 0 |
| 39 | 8 | 16 | 179 | 14,32 | 22,60 | 0 |
| 40 | 8 | 12 | 149 | 11,92 | 10,58 | 0 |
| 41 | 4 | 12 | 523 | 20,92 | 18,58 | 0 |
| 42 | 16 | 12 | 79 | 12,64 | 11,22 | 0 |
| 43 | 8 | 12 | 384 | 30,72 | 27,28 | 0 |
| 44 | 14 | 12 | 264 | 36,96 | 32,82 | 0 |
| 45 | 8 | 12 | 269 | 21,52 | 19,10 | 0 |
| 46 | 18 | 12 | 143 | 25,74 | 22,85 | 0 |
| 47 | 24 | 16 | 289 | 69,36 | 109,45 | 0 |
| 48 | 9 | 10 | 200 | 18,00 | 11,10 | 0 |
| 49 | 18 | 10 | 166 | 29,80 | 18,40 | 0 |
| 50 | 8 | 12 | 364 | 29,12 | 25,85 | 0 |
| 51 | 8 | 12 | 134 | 10,72 | 9,52 | 0 |
| 52 | 2 | 10 | 299 | 5,98 | 3,69 | 0 |
| PESO TOTALE: | | | | | 6198,95 | |

SEZIONE "B-B"
BARR. 1:50

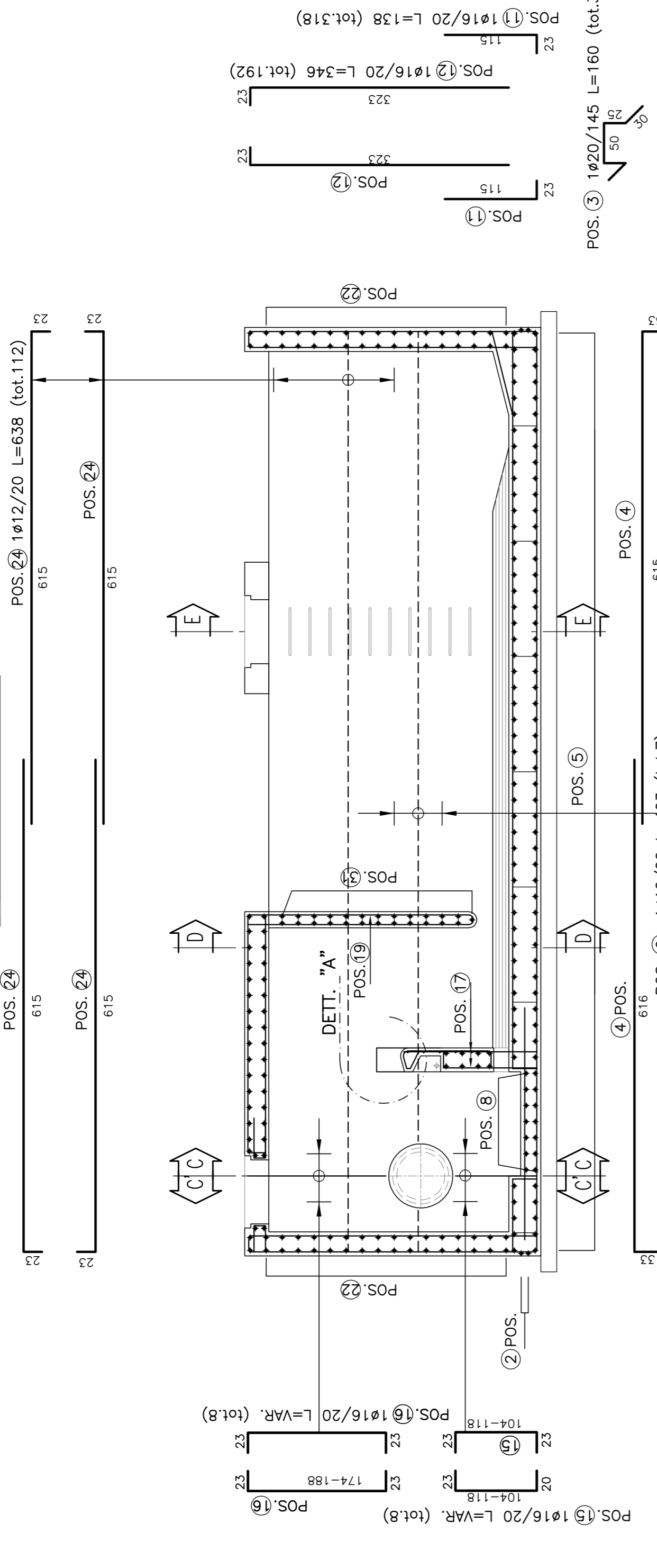

SEZIONE "A-A"
BARR. 1:50

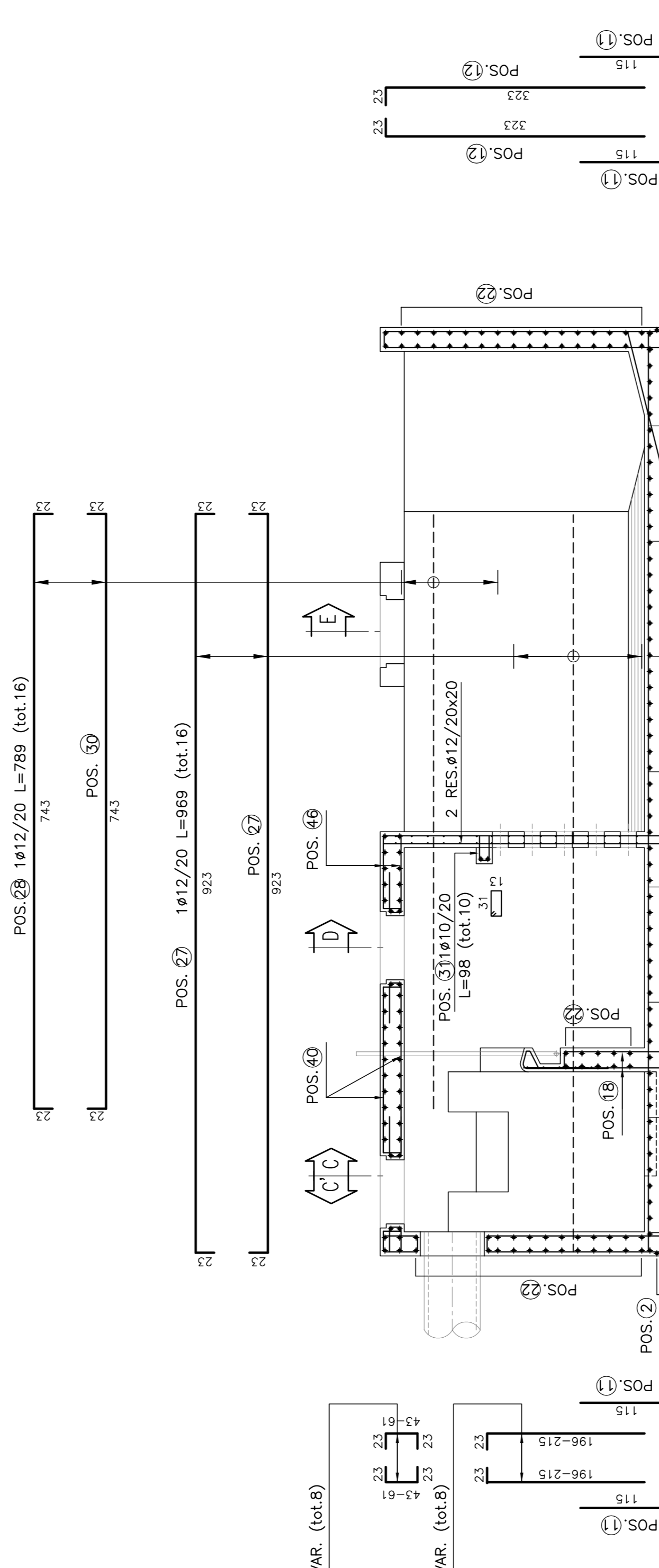

DETTAGLIO "A"
BARR. 1:20

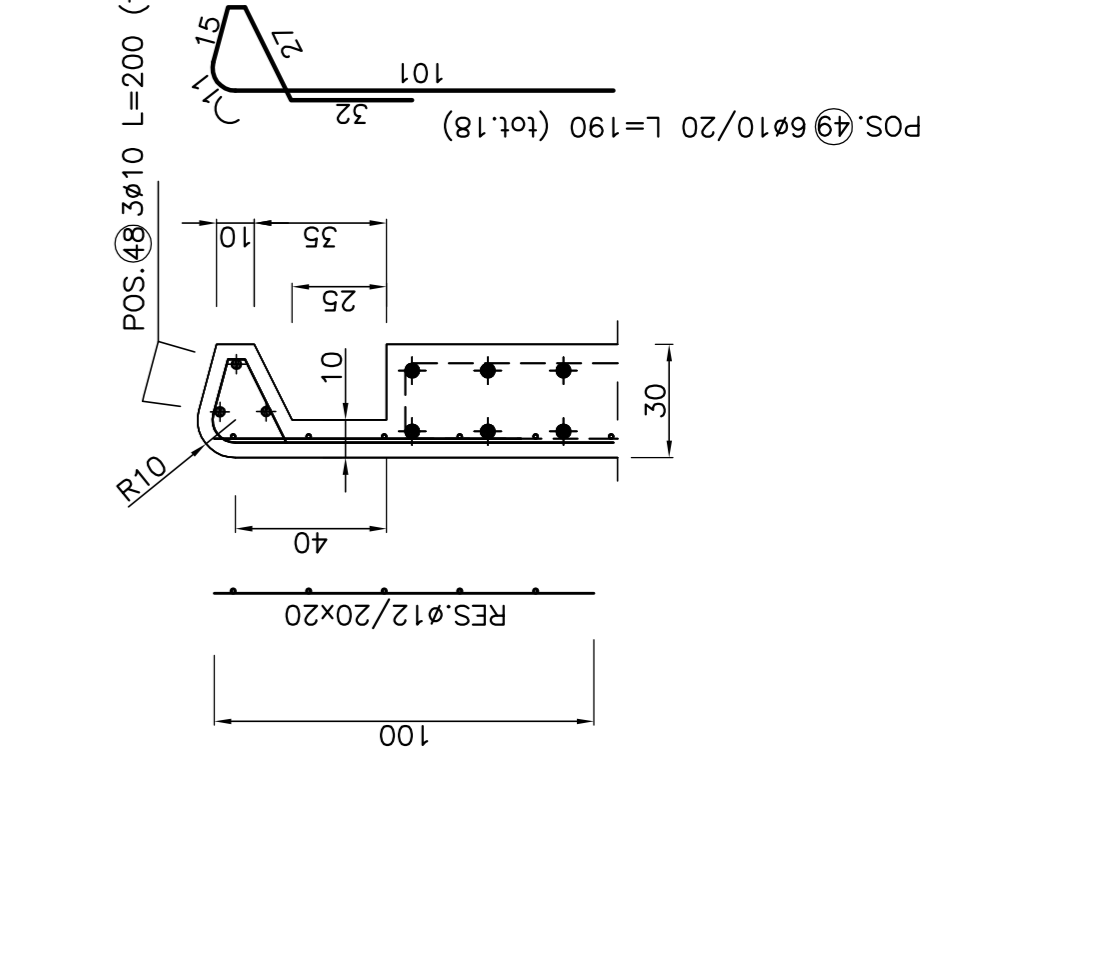



Anas Spa
Direzione Progettazione e Realizzazione Lavori

S.S. 131 di "Carlo Felice"
Adeguamento e messa in sicurezza della S.S.131
Risoluzione dei nodi critici - Strada
dal km 158+000 al km 162+700

PROGETTO ESECUTIVO
CA283

PROGETTAZIONE: ANAS-Direzione Progettazione e Realizzazione Lavori

PROGETTO: ANAS-STR-AR01_A
REVISIONE: SOA
1:50

PROGETTO: ANAS-STR-AR01_A
REVISIONE: SOA
1:50

OPERE D'ARTE MINORI
VASCHE DI TRATTAMENTO ACQUE DI PRIMA PIOGGIA
SVINCOLO DI BONORVA NORD VASCA V1 ARMATURE

PROGETTO: ANAS-STR-AR01_A
REVISIONE: SOA
1:50

PROGETTO: ANAS-STR-AR01_A
REVISIONE: SOA
1:50

OPERE D'ARTE MINORI
VASCHE DI TRATTAMENTO ACQUE DI PRIMA PIOGGIA
SVINCOLO DI BONORVA NORD VASCA V1 ARMATURE

PROGETTO: ANAS-STR-AR01_A
REVISIONE: SOA
1:50