

ambito amministrativo:
REGIONE MOLISE
PROVINCIA DI CAMPOBASSO
COMUNE DI TERMOLI

titolo:
Manutenzione straordinaria della centrale termoelettrica a ciclo combinato ex BG I.P. di Termoli

descrizione:
Piano Tutela Acque Reticolo idrografico

scala:	1:50000	elaborato: EG14-ri
formato:	A3	
data:	13\09\2017	
revisione: 00	controllo: <input checked="" type="checkbox"/>	
revisione amb.:	--	

tipologia:
Studio di fattibilità tecnica ed economica

committente: Snowstorm Srl



enti:

progettista:

Progettazione Ambientale ISO 14001:2015 **SI** Studio di Ingegneria ing. Sergio Iezzi

Studio: Via Rigopiano 20/5, 65124 Pescara (PE) - tel./fax. +39 085-41.70.136
 - mob.+39 346.82.91.332 - e-mail: sergio@iezzi.eu - PEC: sergio@pec.iezzi.eu - P.IVA: 01592970667 - C.F.: ZZISRG74P25G878H -
 Albo degli Ingegneri di Pescara n. 1764 - web: iezzi.eu

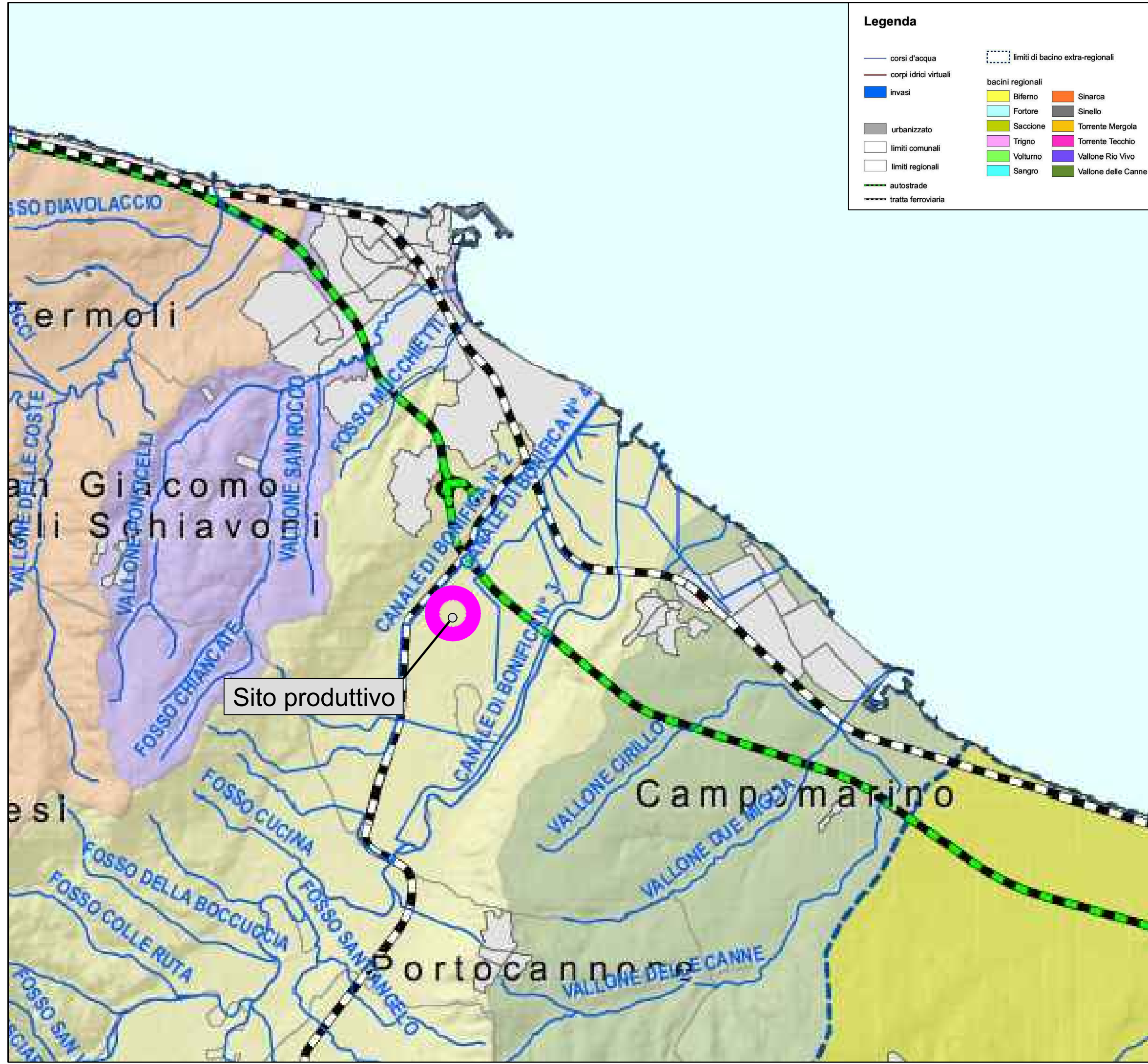

Legenda

- corsi d'acqua
- corpi idrici virtuali
- invasi
- urbanizzato
- limiti comunali
- limiti regionali
- autostrade
- tratta ferroviaria
- limiti di bacino extra-regionali
- bacini regionali
 - Biferno
 - Fortore
 - Saccione
 - Trigno
 - Volturno
 - Sangro
 - Sinarca
 - Sinello
 - Torrente Mergola
 - Torrente Tecchio
 - Vallone Rio Vivo
 - Vallone delle Canne