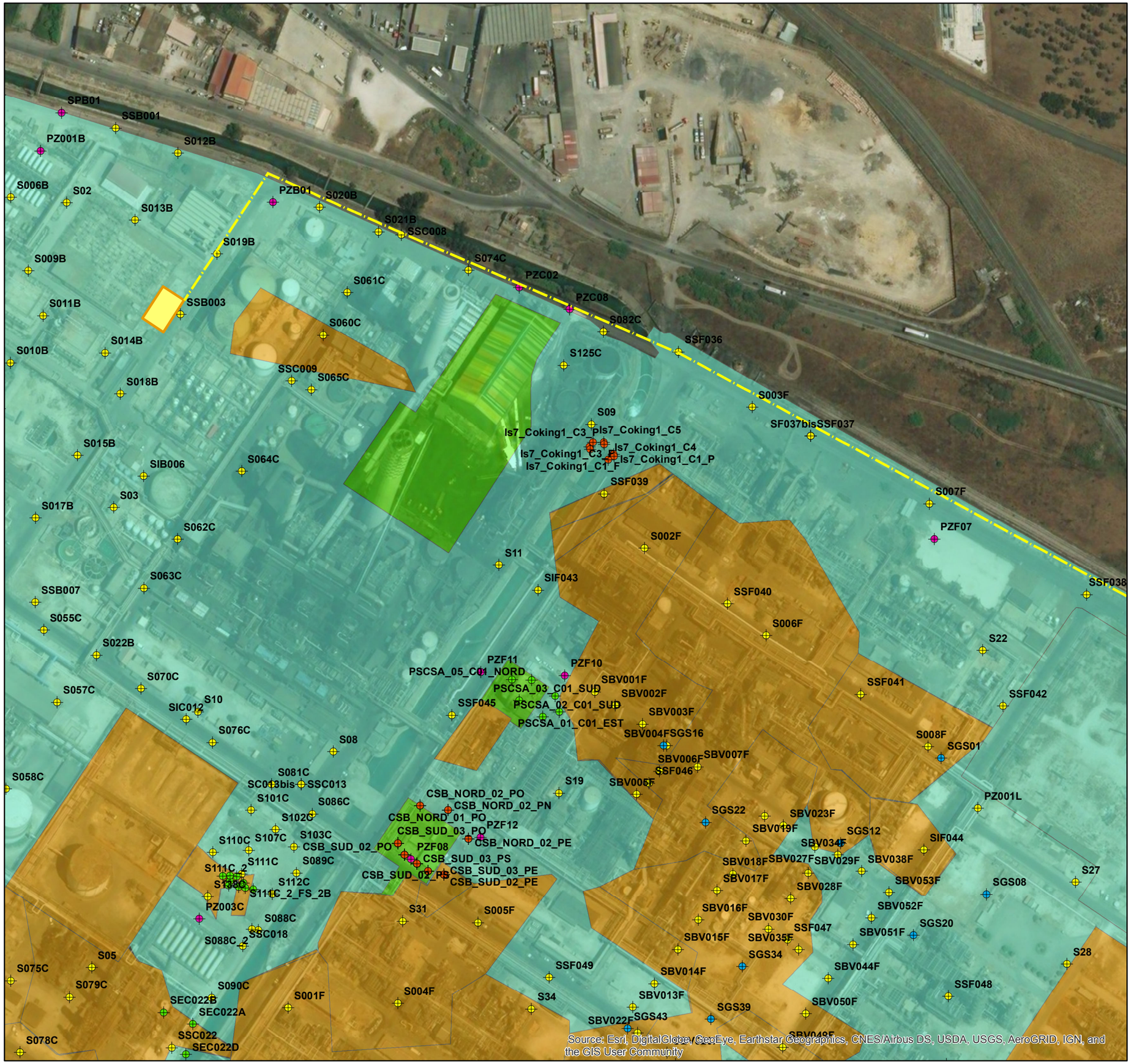

Source: Esri, DigitalGlobe, GeoEye, Earthstar Geographics, CNES/Airbus DS, USDA, USGS, AeroGRID, IGN, and the GIS User Community

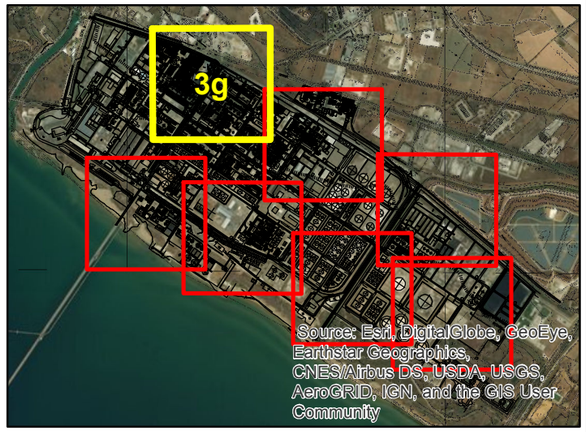

ORDINE DEGLI INGEGNERI DELLA PROVINCIA DI MILANO
DOTT. ING. LIBERTO GIANLUCA
Sez. A
a) civile ambientale
b) industriale
c) dell'informazione
n° A 20973

Legenda

Connessioni Elettriche Impianto

- Connessione rete elettrica (di Progetto)
- Area di installazione Nuovo Trasformatore AT/MT

Sondaggi/Scavo fase di caratterizzazione - Giugno 2015

Tipologia

- Microsondaggio
- Sondaggio
- Saggio
- Scavo
- Sondaggio attrezzato a piezometro

Stato dell'arte iter bonifica suoli ad Ottobre 2016

- Area bonificata
- Area con concentrazioni inferiori alle CSC
- Aree con iter in corso

0 25 50 75 100 m

N

TAV. 03g	rev 00	data Settembre 2017	disegnato MBE	scala 1:2.500
progetto 57796061IT			controllato ACU	formato A3
			approvato PPU	

committente

Eni S.p.A.
Distretto Meridionale

progetto

Interventi di ottimizzazione del Progetto Offshore Ibleo - Campi Gas Argo e Cassiopea
Piano di Utilizzo Terre e rocce da scavo

titolo

Sovrapposizione Impianto e stato dell'iter bonifica suoli ad Ottobre 2016 - Scala 1:2.500

Amec Foster Wheeler E & I GmbH
Via Sebastiano Caboto, 7
20094 Corsico (MI) Italia

MANAGEMENT SYSTEM CERTIFICATION DNV·GL ISO 9001 - ISO 14001