









SCALA 1: 20.000

Legenda	
	UCP - Versanti
	UCP - Lame e gravine
	UCP - Doline
	UCP - Grotte (100m)
	UCP - Geositi (100m)
	UCP - Inghiottoi (50m)
	UCP - Cordoni dunari
	WTG
OPERE DI CONNESSIONE	

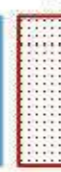

Armando Alibrando

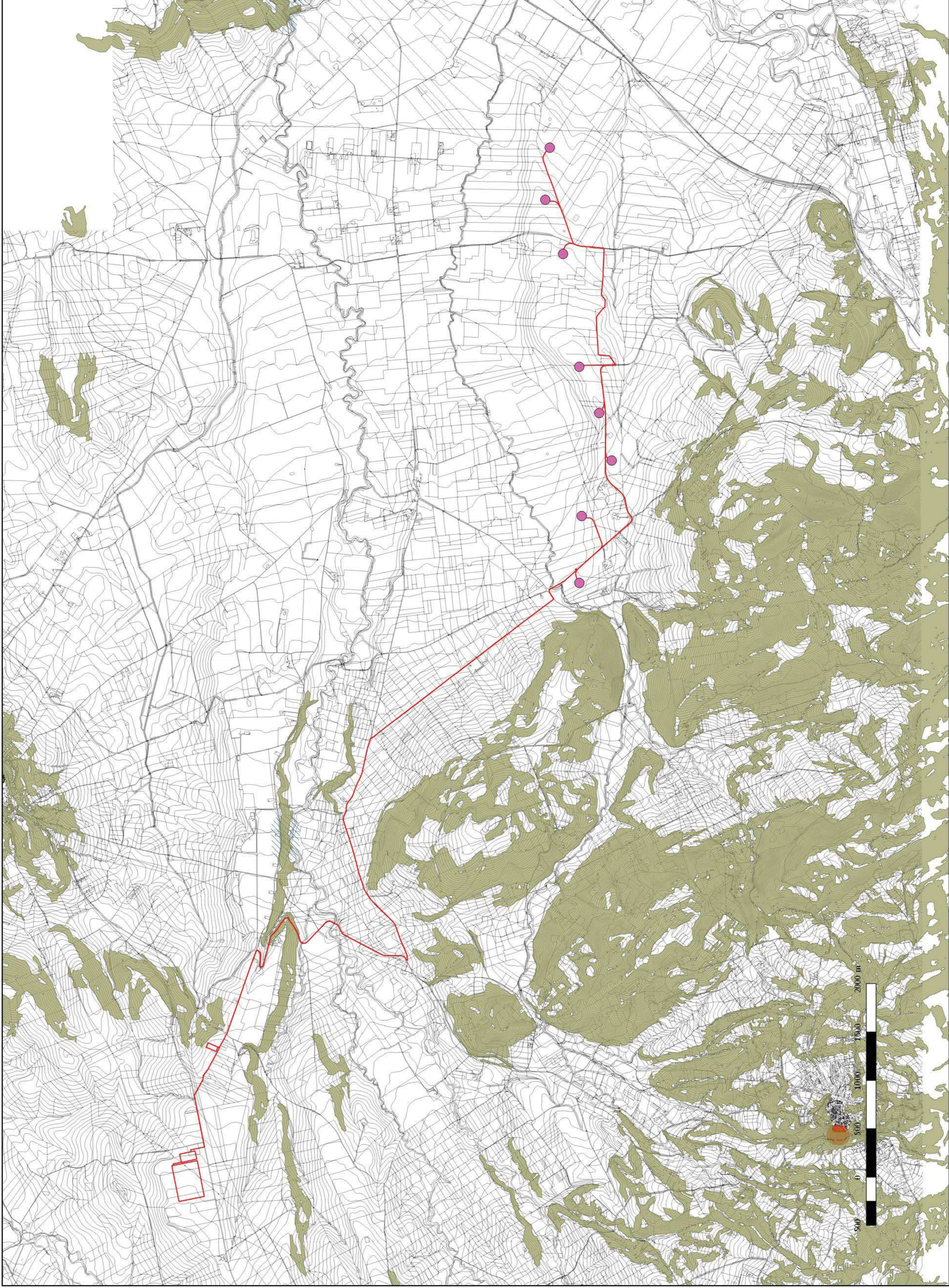
REGIONE: PUGLIA
PROVINCIA: FOGGIA
COMUNE: BOVINO

PARCO EOLICO composto da 8 WTG da 4,2 MW/cad.

**ELABORATO GRAFICO ALLEGATO ALLO STUDIO DI
IMPATTO AMBIENTALE**



PROponente:
RENVICO ITALY SRL
Via Roma n. 14
30124 Mirano
PEC: renvicoitaly@legato.it

ELEMENTI TUTELATI DAL PPTR COMPONENTI GEOMORFOLOGICHE

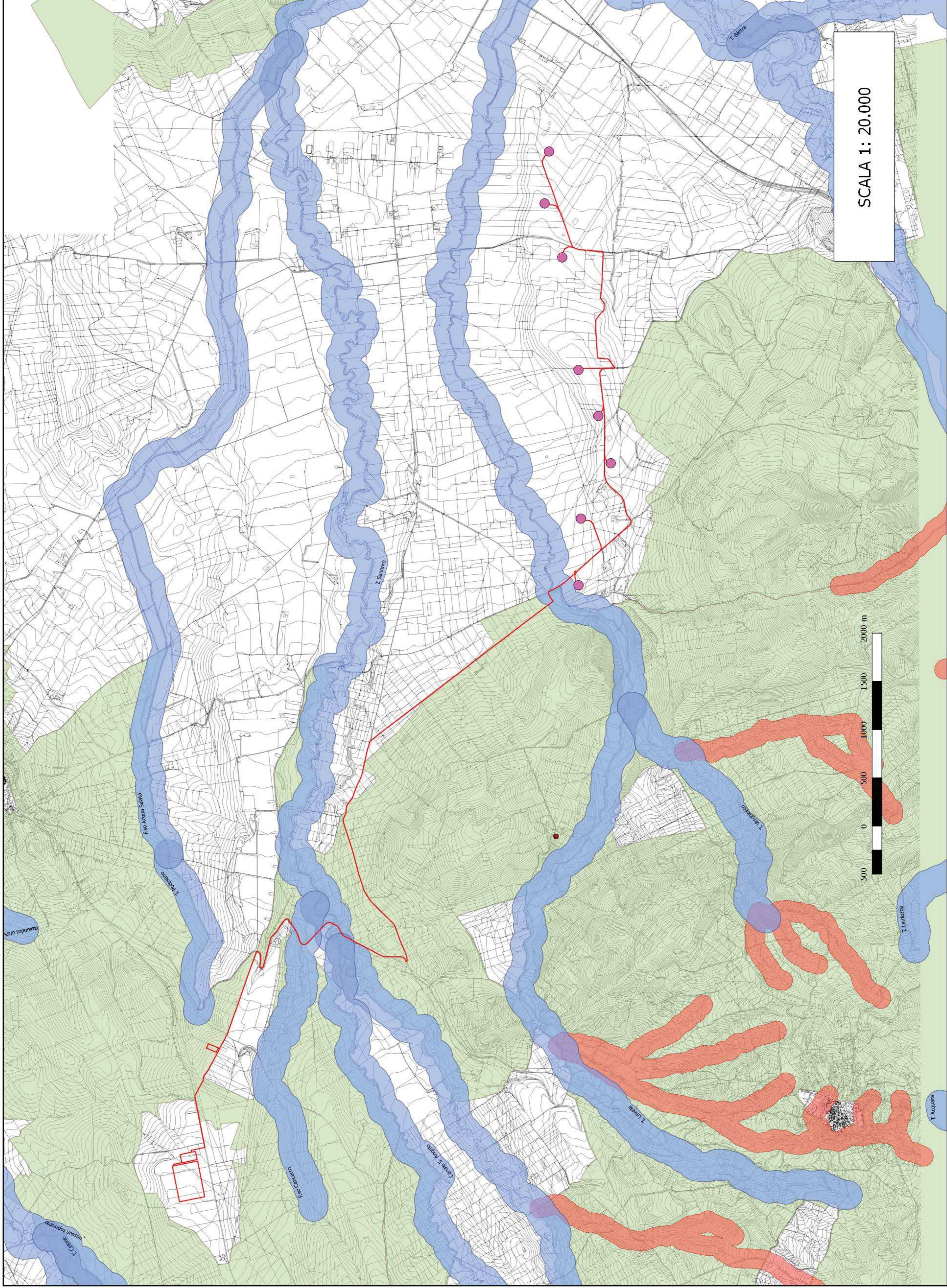

Legenda

PPTR

6.1.2 Componenti idrologiche

- BP - Territori costieri (300m)
- BP - Territori contorni ai laghi (300m)
- BP - Fiumi, torrenti, corsi d'acqua iscritti negli elenchi delle acque
- UCP - Reticolo idrografico di connessione della R.E.R. (100m)
- UCP - Sorgenti (25m)
- UCP - Aree soggette a vincolo idrogeologico
- WTS



REGIONE: PUGLIA
 PROVINCIA: FOGGIA
 COMUNE: BOVINO

PARCO EOLICO composto da 8 WTG da 4,2 MW/cad.

ELABORATO GRAFICO ALLEGATO ALLO STUDIO DI IMPATTO AMBIENTALE

PROponente: **RENVICO**
 RENVICO ITALY SRL
 RENEWABLE ENERGY
 Via Roma n. 14
 71024 Foggia (FG)
 PEC: renvicoitaly@legalmail.it

**ELEMENTI TUTELATI DAL PPTR
 COMPONENTI IDROLOGICHE**

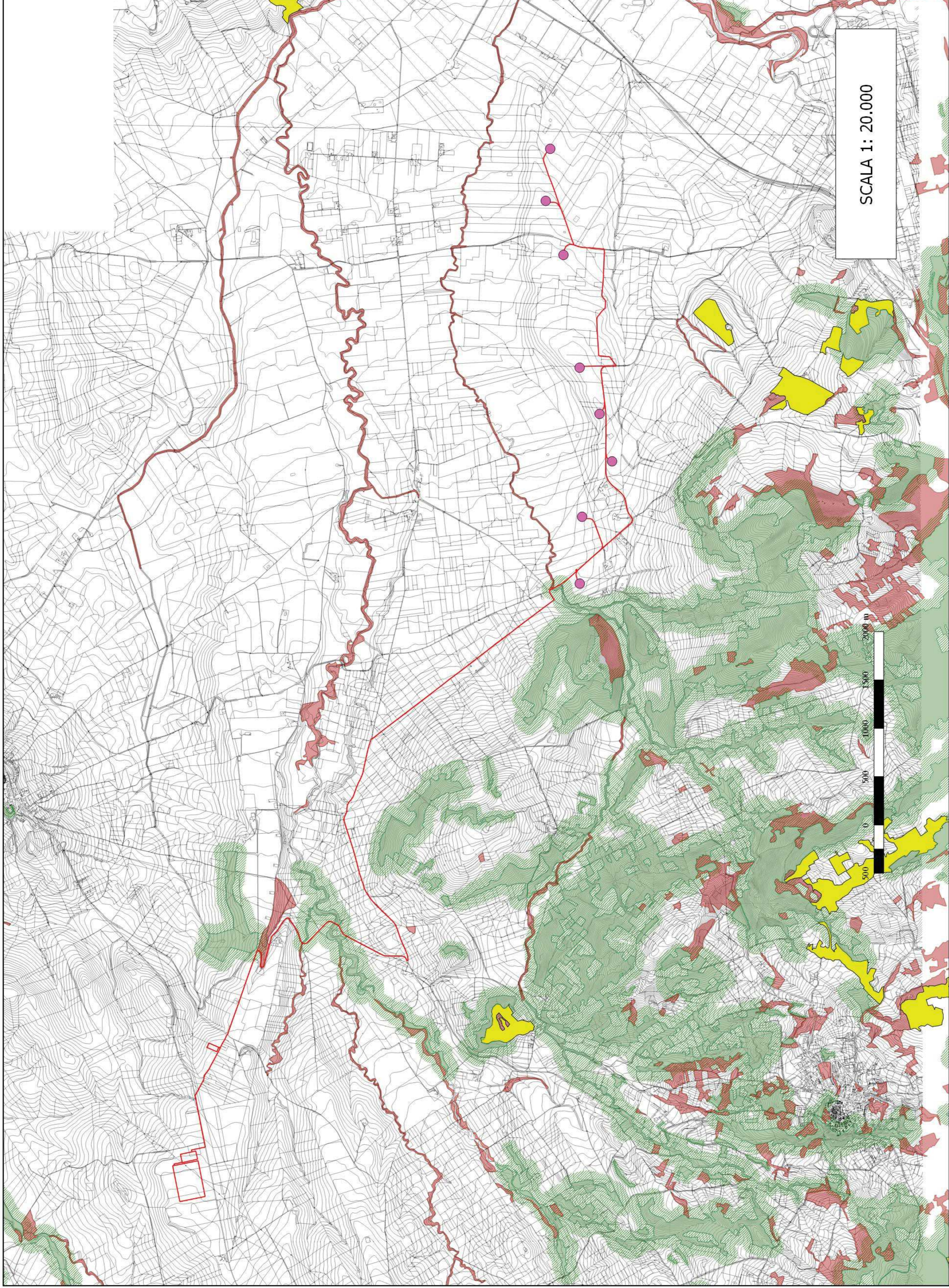

Legenda

PPTR

6.2.1 Componenti botanico-vegetazionali

BP - Boschi	UCP - Aree umide
BP - Zone umide Ramsar	UCP - Prati e pascoli naturali
UCP - Aree umide	UCP - Formazioni arbustive in evoluzione naturale
UCP - Prati e pascoli naturali	UCP - Aree di rispetto dei boschi
UCP - Formazioni arbustive in evoluzione naturale	WTG
UCP - Aree di rispetto dei boschi	OPERE DI CONNESSIONE



Andrea Alibrando

REGIONE: PUGLIA
 PROVINCIA: FOGGIA
 COMUNE: BOVINO

PARCO EOLICO composto da 8 WTG da 4,2 MW/cad.

ELABORATO GRAFICO ALLEGATO ALLO STUDIO DI IMPATTO AMBIENTALE

PROponente: **RENVICO**
 RENVICO ITALY SRL
 RENEWABLE ENERGY
 Via Roma n. 14
 71024 Foggia (FG)
 PEC: renvicoitaly@legalmail.it

ELEMENTI TUTELATI DAL PPTR COMPONENTI BOTANICO-VEGETAZIONALI

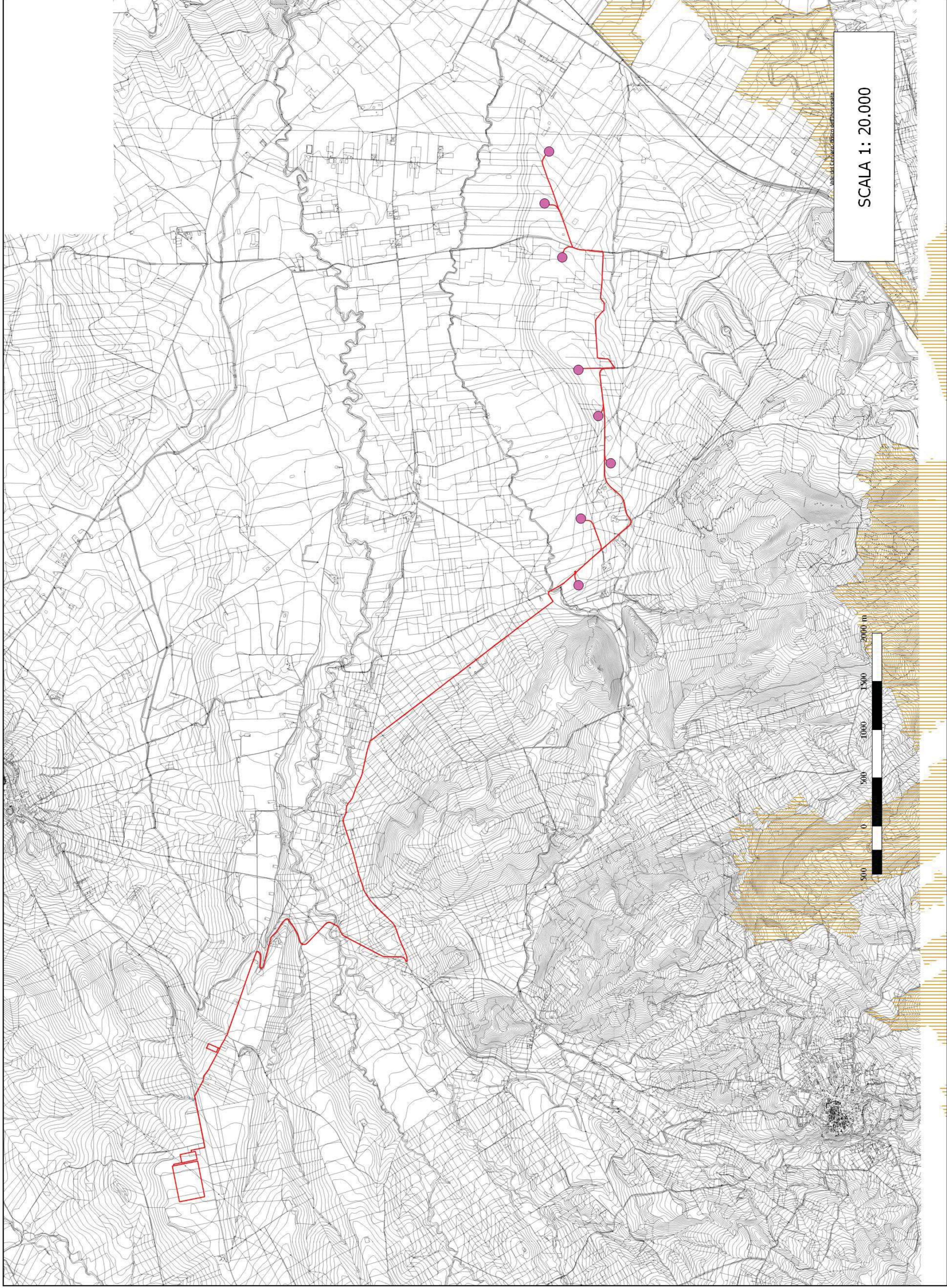

Legenda

PPTR

6.2.2 Componenti delle aree protette e dei siti naturalistici

BP - Parchi e riserve

Area Naturale Marina Protetta

Parco Naturale Regionale

Parco Nazionale

Riserva Naturale Marina

Riserva Naturale Regionale Orientata

Riserva Naturale Statale

Riserva Naturale Statale Biogenetica

Riserva Naturale Statale di Popolamento Animale

Riserva Naturale Statale Integrale

Riserva Naturale Statale Integrale e Biogenetica

Riserva Naturale Statale Orientata e Biogenetica

UCP - Siti di rilevanza naturalistica

SIC

SIC MARE

ZPS

UCP - Aree di rispetto dei parchi e delle riserve regionali

WTG



REGIONE: PUGLIA
 PROVINCIA: FOGGIA
 COMUNE: BOVINO

PARCO EOLICO composto da 8 WTG da 4,2 MW/cad.

ELABORATO GRAFICO ALLEGATO ALLO STUDIO DI IMPATTO AMBIENTALE



SCALA 1: 20.000

**ELEMENTI TUTELATI DAL PPTR
 COMPONENTI DELLE AREE PROTETTE E DEI SITI NATURALISTICI**

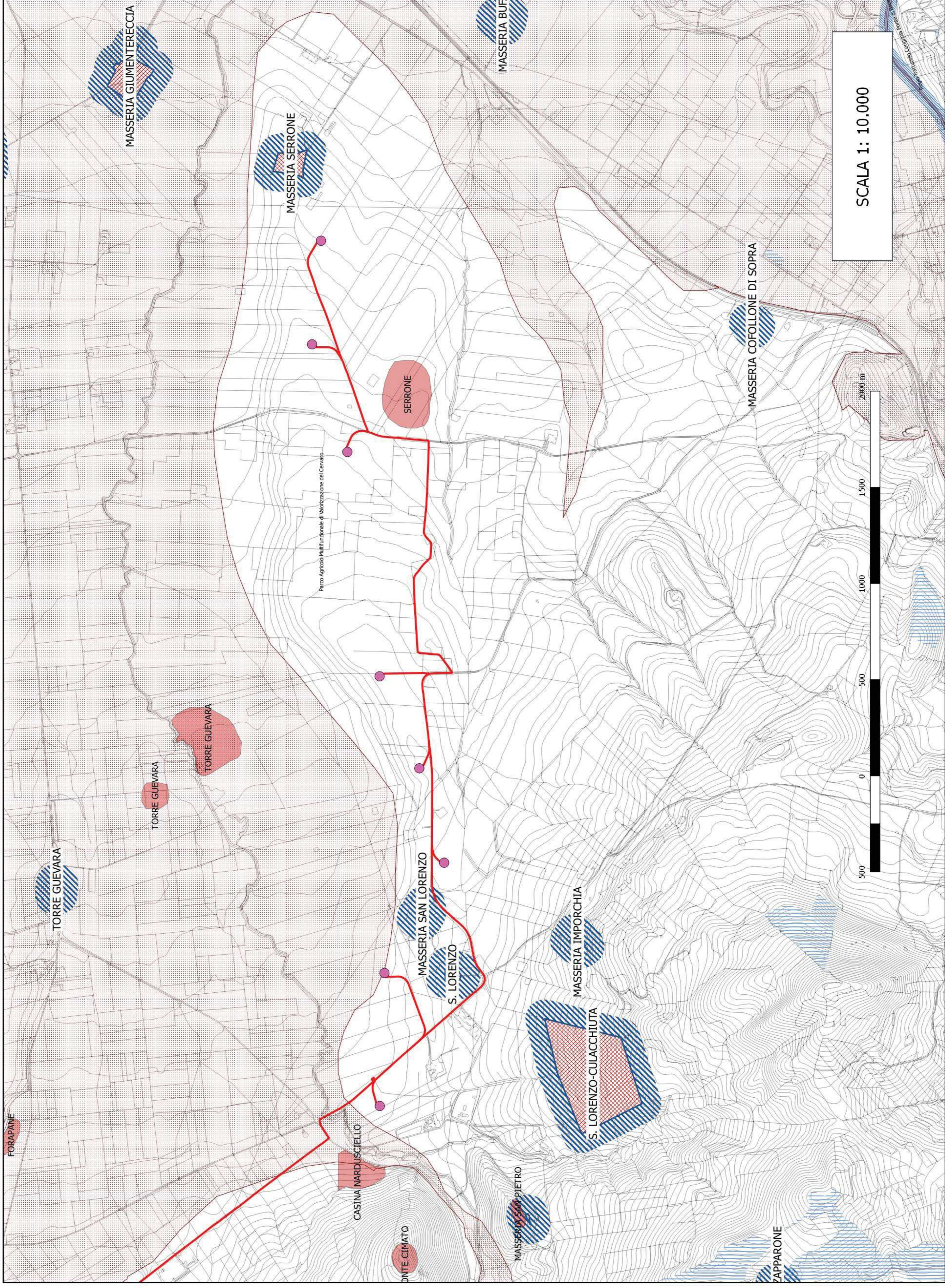

Legenda

PPTR

6.3.1 Componenti culturali e insediative

- BP - Immobili e aree di notevole interesse pubblico
- BP - Zone gravate da usi civili
- BP - Zone gravate da usi civici (validate)
- BP - Zone di interesse archeologico
- UCP - Città Consolidata

UCP - Testimonianza della stratificazione insediativa

- segnalazioni architettoniche e segnalazioni archeologiche
- aree appartenenti alla rete dei tratturi
- aree a rischio archeologico

UCP - Area di rispetto delle componenti culturali e insediati

- rete tratturi
- siti storico culturali
- zone di interesse archeologico

UCP - Paesaggi rurali

WTG

OPERE DI CONNESSIONE



Andrea Acciaro

REGIONE: PUGLIA
 PROVINCIA: FOGGIA
 COMUNE: BOVINO

PARCO EOLICO composto da 8 WTG da 4,2 MW/cad.

ELABORATO GRAFICO ALLEGATO ALLO STUDIO DI IMPATTO AMBIENTALE



SCALA 1: 10.000

ELEMENTI TUTELATI DAL PPTR
 COMPONENTI CULTURALI E INSEDIATIVE - AREA DI IMPIANTO

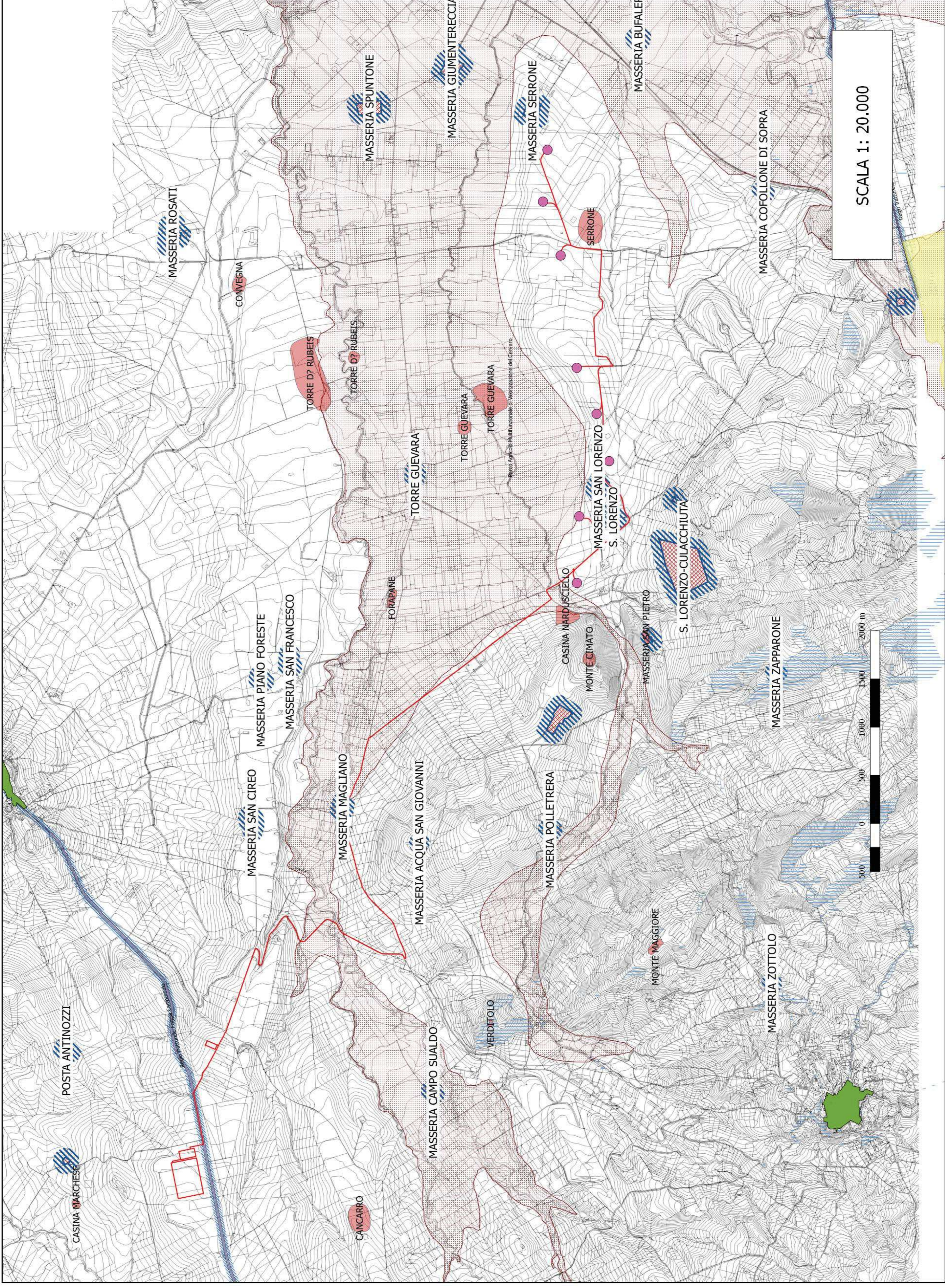

Legenda

PPTR

6.3.1 Componenti culturali e insediative

- BP - Immobili e aree di notevole interesse pubblico
 - BP - Zone gravate da usi civili
 - BP - Zone gravate da usi civili (validate)
 - BP - Zone di interesse archeologico
 - UCP - Città Consolidata
 - UCP - Testimonianza della stratificazione insediativa
 - segnalazioni architettoniche e segnalazioni archeologiche
 - aree appartenenti alla rete dei tratturi
 - aree a rischio archeologico
 - UCP - Area di rispetto delle componenti culturali e insediative
 - rete tratturi
 - siti storico culturali
 - zone di interesse archeologico
 - UCP - Paesaggi rurali
 - WTG
- OPERE DI CONNESSIONE**



REGIONE: PUGLIA
 PROVINCIA: FOGGIA
 COMUNE: BOVINO

PARCO EOLICO composto da 8 WTG da 4,2 MW/cael.

ELABORATO GRAFICO ALLEGATO ALLO STUDIO DI IMPATTO AMBIENTALE



SCALA 1: 20.000



**ELEMENTI TUTELATI DAL PPTR
 COMPONENTI CULTURALI E INSEDIATIVE**

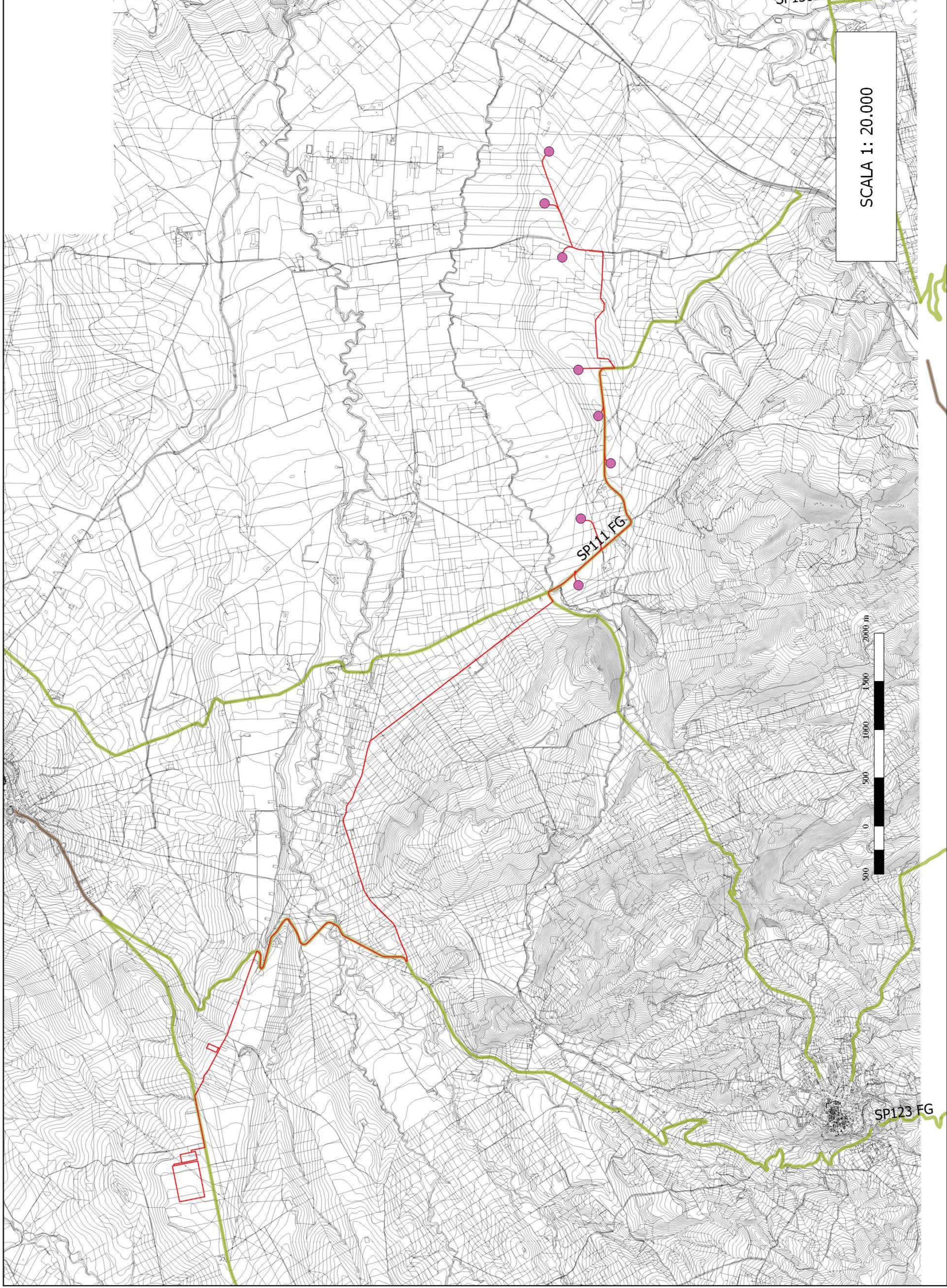

Legenda

PPTR

6.3.2 Componenti dei valori percettivi

● UCP - Luoghi panoramici

— UCP - Strade panoramiche

— UCP - Strade a valenza paesaggistica

■ UCP - Coni visuali

● WTG

OPERE DI CONNESSIONE



Andrè Acciaro

REGIONE: PUGLIA
 PROVINCIA: FOGGIA
 COMUNE: BOVINO

PARCO EOLICO composto da 8 WTG da 4,2 MW/cad.

**ELABORATO GRAFICO ALLEGATO ALLO STUDIO DI
 IMPATTO AMBIENTALE**

PROponente:



SCALA 1: 20.000



**ELEMENTI TUTELATI DAL PPTR
 COMPONENTI DEI VALORI PERCETTIVI**

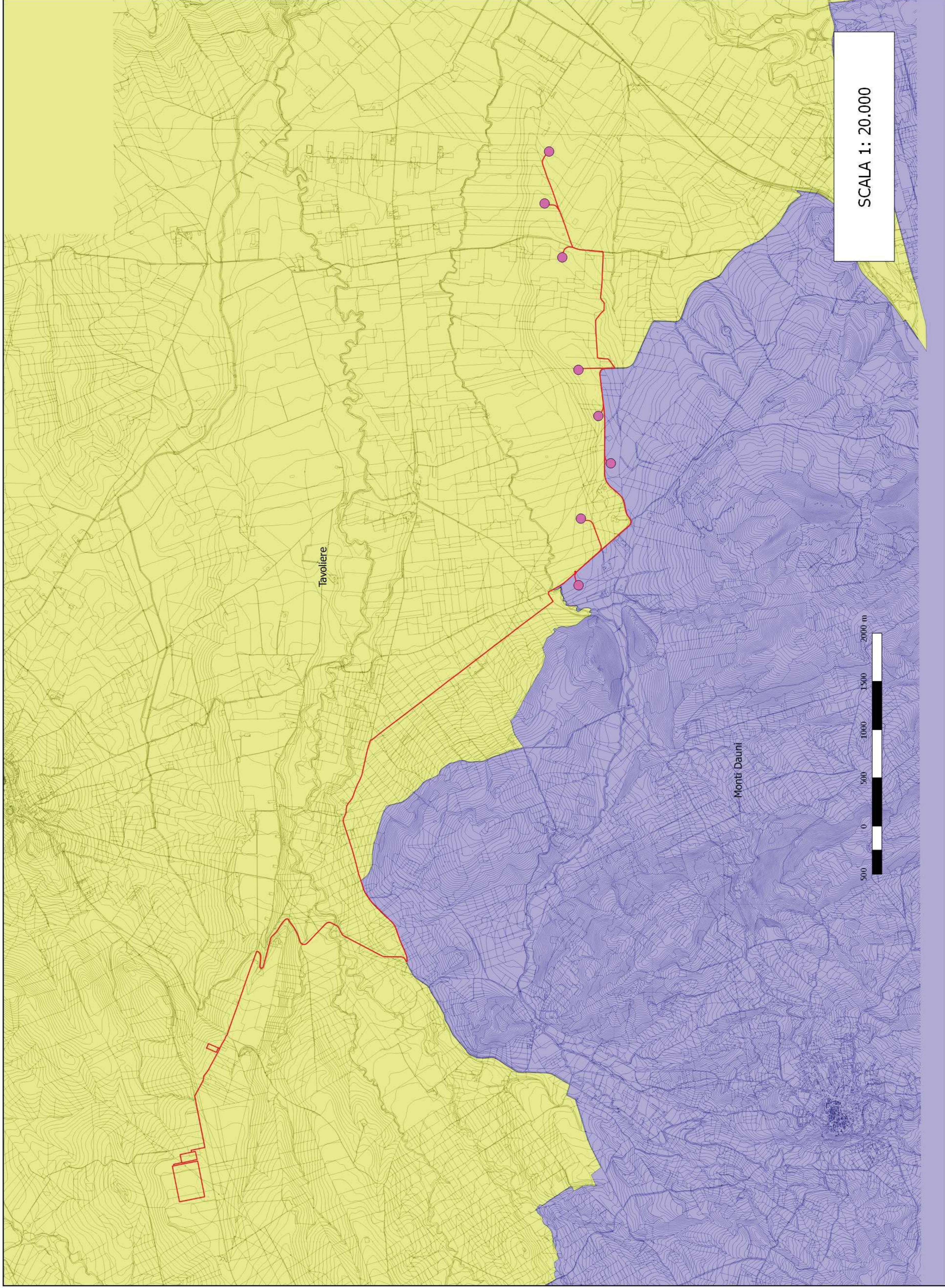

Legenda

PPTR	5 Ambiti Paesaggistici
Ambiti (con confini comunali)	
	Alta Murgia
	Arco Jonico Tarantino
	Gargano
	La campagna brindisina
	La Puglia centrale
	Monti Dauni
	Murgia dei trulli
	Ofanto
	Salento delle Serre
	Tavoliere
	Tavoliere Salentino
Ambiti	
	Alta Murgia
	Arco Jonico Tarantino
	Gargano
	La campagna brindisina
	La Puglia centrale
	Monti Dauni
	Murgia dei trulli
	Ofanto
	Salento delle Serre
	Tavoliere
	Tavoliere Salentino
	Figure territoriali e paesaggistiche
WTG	
OPERE CONNESSIONE	

REGIONE: PUGLIA
 PROVINCIA: FOGGIA
 COMUNE: BOVINO

PARCO EOLICO composto da 8 WTG da 4,2 MW/cad.

ELABORATO GRAFICO ALLEGATO ALLO STUDIO DI IMPATTO AMBIENTALE

PROponente: **RENVICO**
 RENVICO ITALY SRL
 Via Roma n. 14
 71014 FOGGIA (FG)
 PEC: renvicoitaly@legattai.it



ELEMENTI TUTELATI DAL PPTR AMBITI PAESAGGISTICI

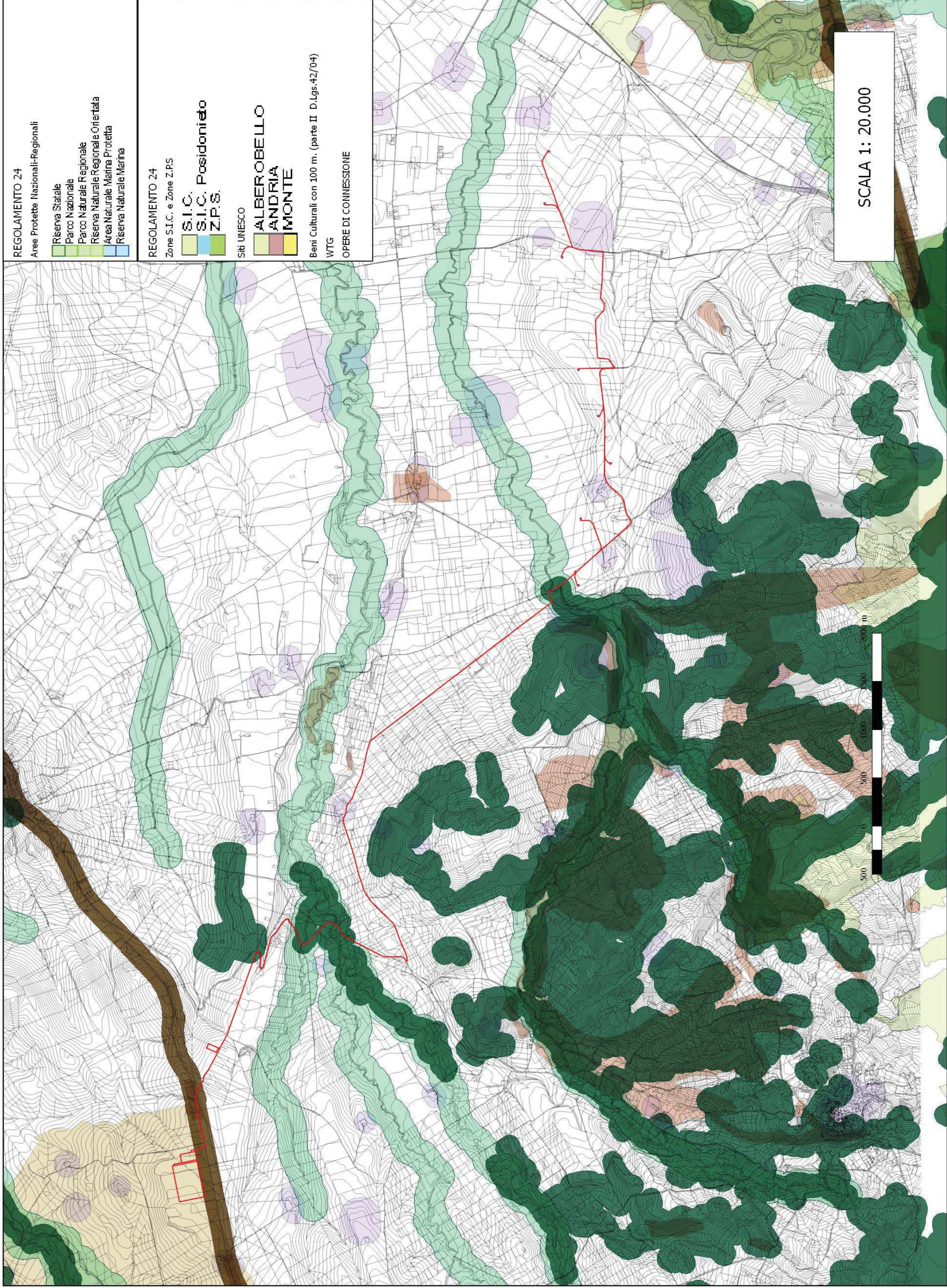

REGOLAMENTO 24

Aree Protette Nazionali-Regionali

- Riserva Statale
- Parco Nazionale
- Parco Naturale Regionale
- Riserva Naturale Regionale Orientata
- Area Naturale Marina Protetta
- Riserva Naturale Marina

REGOLAMENTO 24

Zone S.I.C. e Zone Z.P.S.

- S.I.C. Posidonieto
- Z.P.S.

Siti UNESCO

- ALBEROBELLO
- ANDRIA
- MONTE

Beni Culturali con 100 m. (parte II D.Lgs.42/04)

WTG

OPERE DI CONNESSIONE

REGOLAMENTO 24

Zone Ramsar

- Beni Culturali con 100 m. (parte II D.Lgs.42/04)
- Immobili e aree dichiarate di notevole interesse pubblico (art. 107)
- Tratturi con buffer di 100 m.
- Zone archeologiche con buffer di 100 m.
- Boschi con buffer di 100 m.
- Fiumi Torrenti e corsi d'acqua fino a 150 m.
- Territori contermini ai laghi fino a 300 m.
- Territori costieri fino a 300 m./Territori contermini ai laghi fino a 300 m.
- Ate A/Ate B
- Segnalazioni Carta dei Beni con buffer di 100 m.
- Coni visuali (4 Km)/Zone interne ai coni (4 Km)/Coni visuali (6 Km)
- Grotte con buffer di 100 m.
- Segnalazioni Carta dei Beni con buffer di 100 m.



REGIONE: PUGLIA
 PROVINCIA: FOGGIA
 COMUNE: BOVINO

PARCO EOLICO composto da 8 WTG da 4,2 MW/cad.

ELABORATO GRAFICO ALLEGATO ALLO STUDIO DI IMPATTO AMBIENTALE

SCALA 1: 20.000



ELEMENTI TUTELATI DAL REGOLAMENTO REGIONALE PUGLIA 24/2010

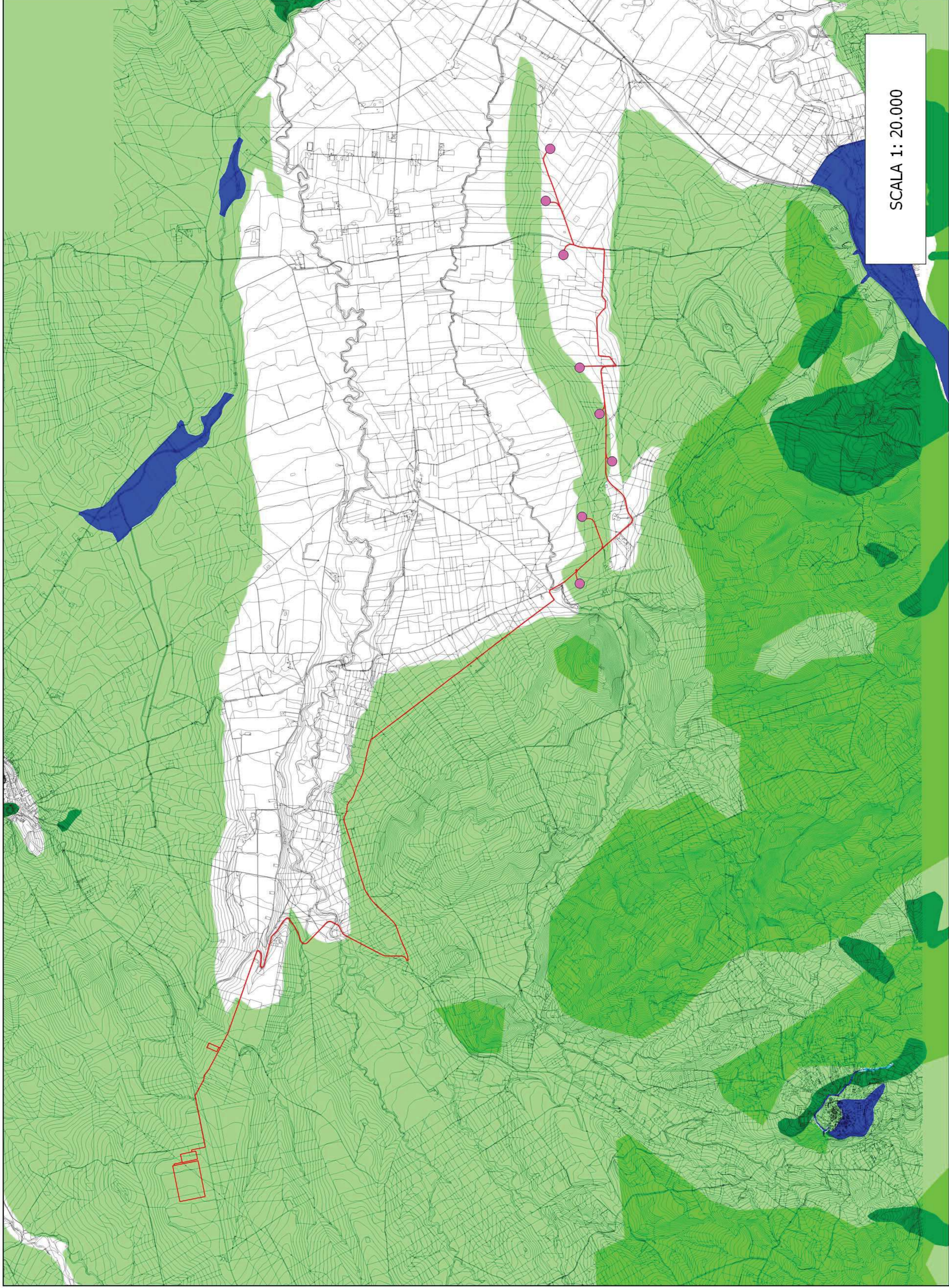

Legenda

- WTG
- OPERE DI CONNESSIONE
- pericolosità_inondazione
- AP
- MP
- BP
- pericolosità_frane
- PG3
- PG2
- PG1
- rischio/pericolosità_inondazione/pericolosità_frane
- R4
- R3
- R2



Andrea Alibrando

SCALA 1: 20.000

REGIONE: PUGLIA
 PROVINCIA: FOGGIA
 COMUNE: BOVITO

PARCO EOLICO composto da 8 WTG da 4.2 MW/cad.

ELABORATO GRAFICO ALLEGATO ALLO STUDIO DI
 IMPATTO AMBIENTALE

PROPRINETTE:



CARTOGRAFIA PAI PUGLIA

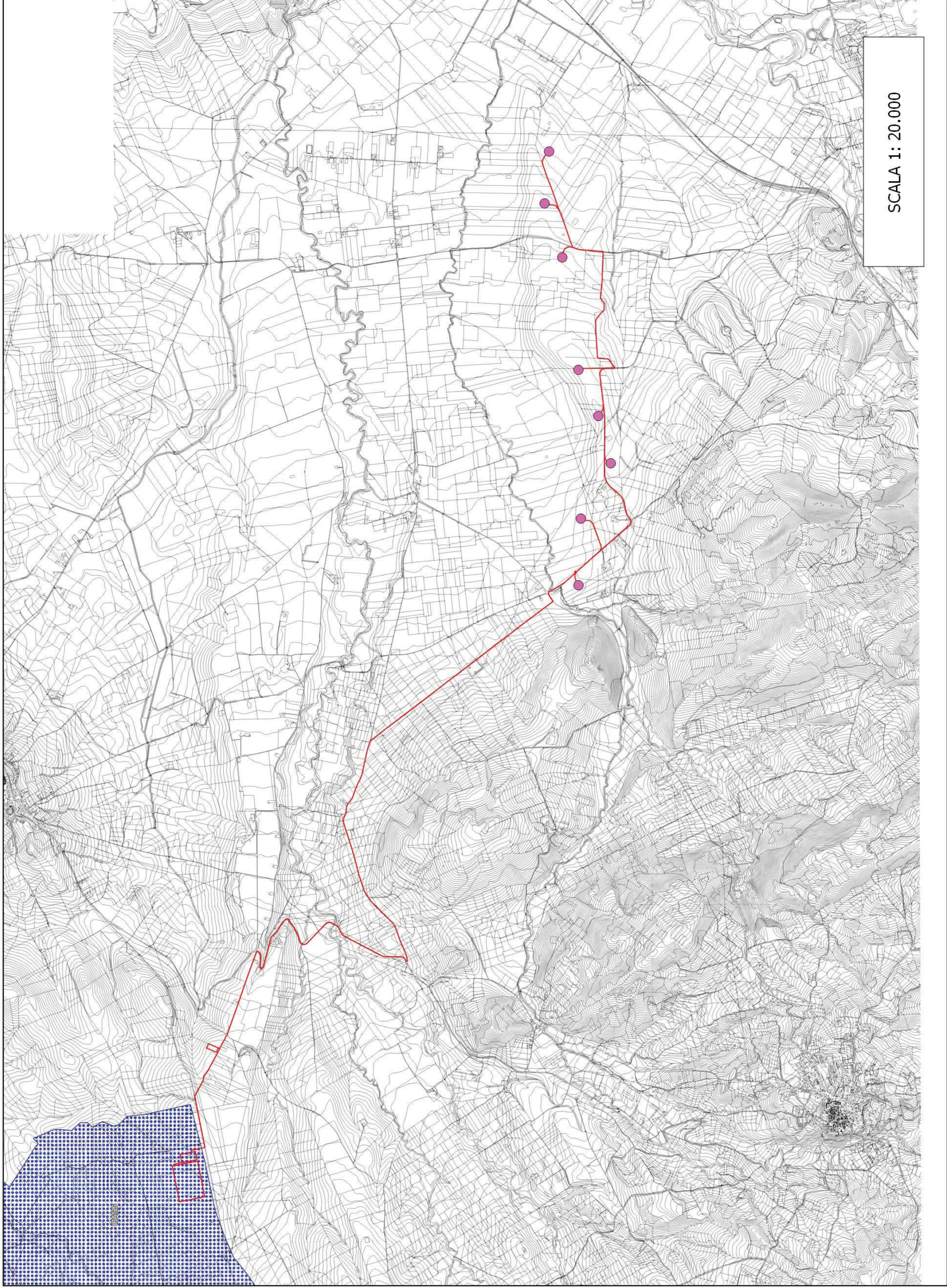

Legenda

- WTG
- OPERE DI CONNESSIONE
- GN: Predefinito

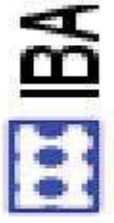

Andrea Alibrando

SCALA 1: 20.000

REGIONE: PUGLIA
 PROVINCIA: FOGGIA
 COMUNE: BOVITO

PARCO EOLICO composto da 8 WTG da 4.2 MW/cad.

ELABORATO GRAFICO ALLEGATO ALLO STUDIO DI IMPATTO AMBIENTALE

PROPRIETÀ:

 RENVICO RENEWABLE ENERGY
 Via S. Maria, 24
 71024 Mottola (FG)

IMPORTANT BIRD AREAS - IBA