Schema segnaletico da adottare per il segnalamento temporaneo

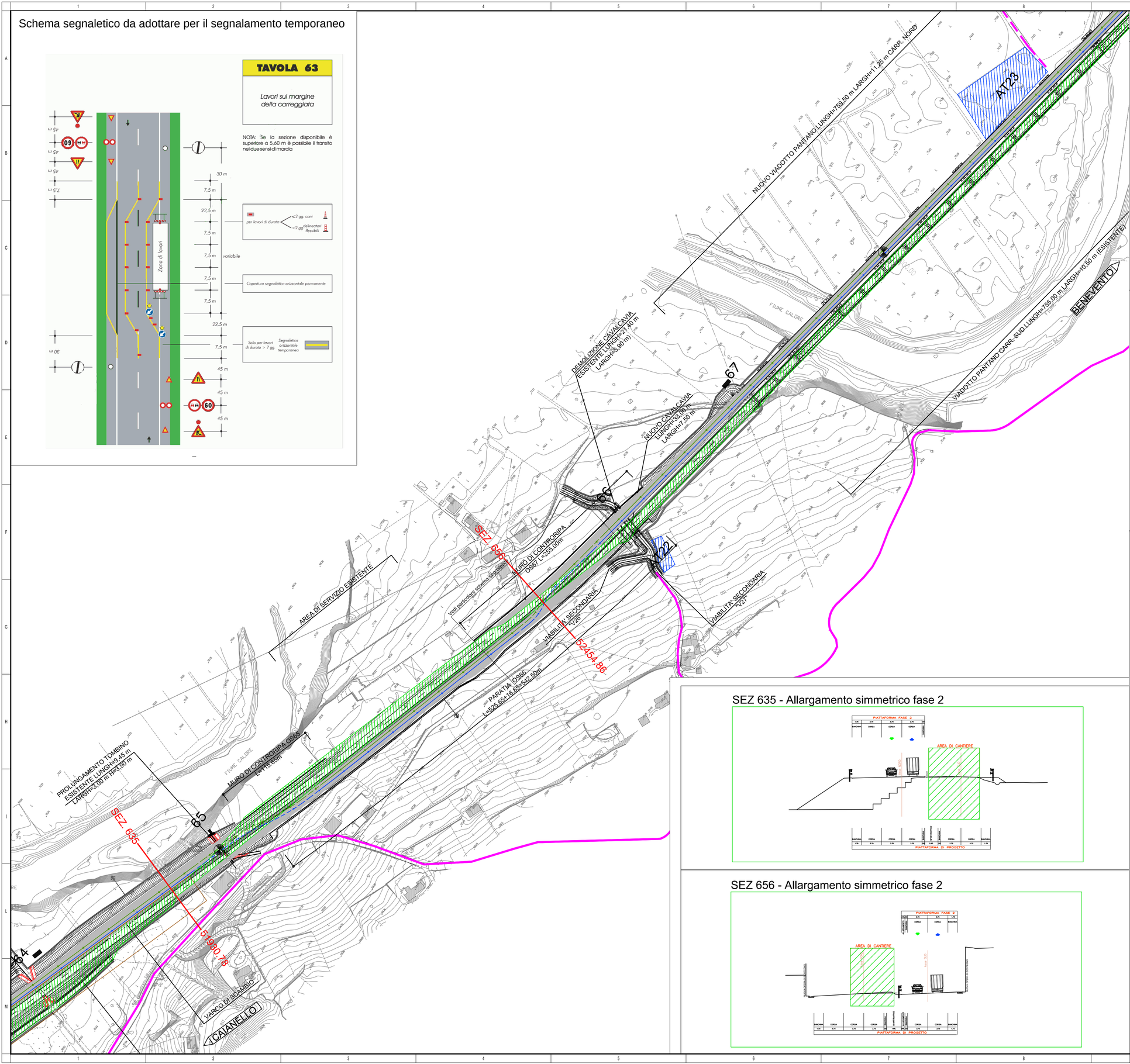

SEZ 635 - Allargamento simmetrico fase 2

SEZ 656 - Allargamento simmetrico fase 2

NOTE GENERALI

KEY MAP scala 1:200.000

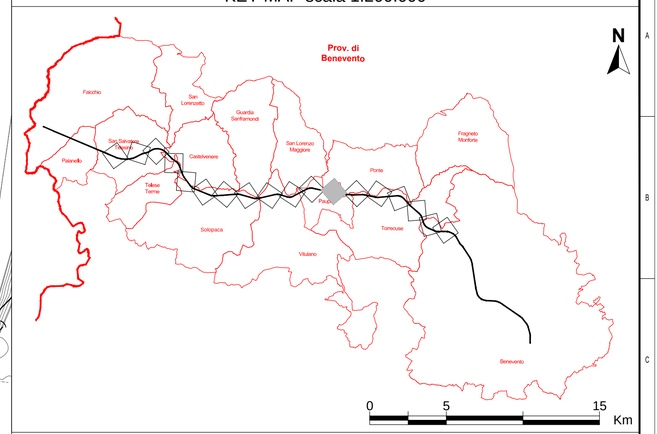

LEGENDA:

- Planimetria di progetto
- Area di lavoro in fase 2 (adeguamento sede esistente)
- Sede stradale realizzata in fase 1
- Area logistico-operativa
- Area di stoccaggio materiali scavati
- Area tecnica
- Viabilità direzione Benevento
- Viabilità direzione Caianello
- Barriera New-Jersey in fase di cantiere
- Percorso su strada esistente
- Percorso su strada esistente da adeguare
- Pista di nuova realizzazione
- Accesso all'area di cantiere

NOTE:

- Tutte le opere di scavalco della SS372 e tutti i prolungamenti di tombini e scatolari verranno realizzati in FASE 1;
- Tutti gli scatolari e tombini di nuova realizzazione e/o demoliti e ricostruiti verranno realizzati per fasi: in fase 1 la parte non interferente con la sede esistente e in fase 2 la restante;
- Durante le fasi dei lavori la piattaforma manterrà ovunque possibile le dimensioni di 10,50m, con restringimenti al massimo a 7,50 m in corrispondenza dei rami degli svincoli da chiudere provvisoriamente e nei punti in corrispondenza dei quali si passa da un allargamento in destra a uno in sinistra o viceversa. I restringimenti di carreggiata verranno effettuati con posizionamento di new jersey in cls e presegnalati come da DM10/07/02;
- In corrispondenza dei tratti in cui l'allargamento passa dal lato direzione Benevento al lato direzione Caianello o viceversa, in fase 1 si effettuerà un restingimento di carreggiata e in fase 2 si trasleranno i punti di cambio carreggiata in corrispondenza dei punti compatibili sia con gli schemi segnaletici da DM10/07/02, sia con la morfologia del sito e le caratteristiche delle sezioni di progetto corrispondenti.

Anas SpA

Direzione Progettazione e Realizzazione Lavori

ITINERARIO CAIANELLO (A1) - BENEVENTO
ADEGUAMENTO A 4 CORSIE DELLA S.S. 372 "TELESINA"
DAL KM 0+000 AL KM 60+900
LOTTO 1: DAL KM 37+000 (SVINCOLO DI S. SALVATORE TELESINO)
AL KM 60+900 (SVINCOLO DI BENEVENTO)

PROGETTO DEFINITIVO

PROGETTAZIONE: ANAS–Direzione Progettazione e Realizzazione Lavori

PROGETTISTI:
Ing. A. Micheli *Ing. V. Marzi* *Ing. A. Devitofranceschi*

GRUPPO DI PROGETTAZIONE ANAS

IL GEOLOGO
Dott. Geol. Serena Majetta

IL RESPONSABILE DEL S.I.A.
Arch. G. Magarò

COORDINATORE PER LA SICUREZZA IN FASE DI PROGETTAZIONE
Geom F. Quondam

VISTO: IL RESP. DEL PROCEDIMENTO
Ing. Paolo Nardocci

PROTOCOLLO | DATA

07 – CANTIERIZZAZIONE

Fase 2 Tronco B (1/5)

CODICE PROGETTO			NOME FILE	REVISIONE	SCALA:
PROGETTO	LIV. PROG.	N. PROG.	T00CA00CANPE18A		
L0710E	D	1501	CODICE ELAB. T00CA00CANPE18	A	1:2000

REV.	DESCRIZIONE	DATA	REDATTO	VERIFICATO	APPROVATO
D					
C					
B					
A	EMISSIONE	Agosto 2017			