

# PIANTA

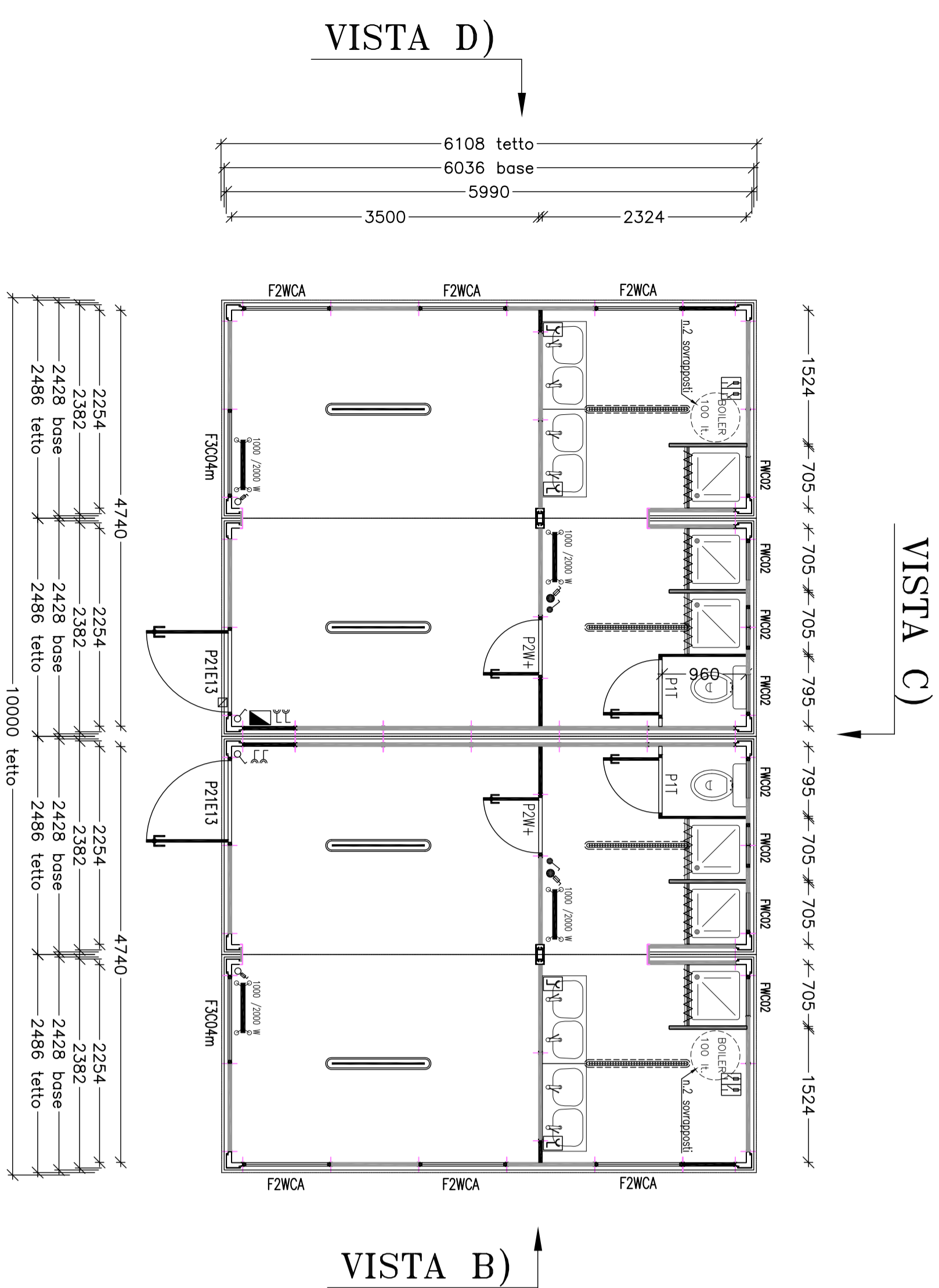

VISTA C)

# VISTA B)

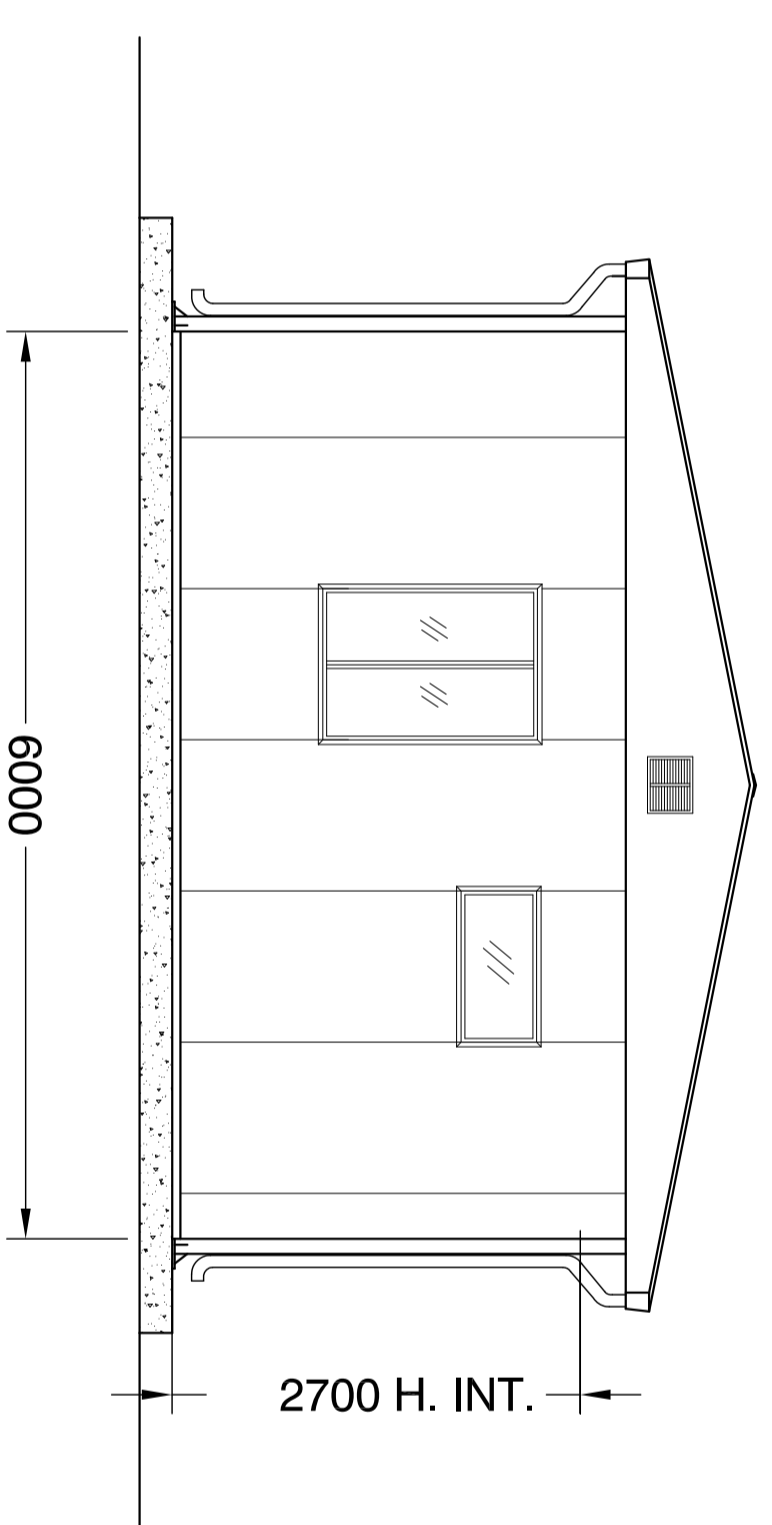

VISTA D)

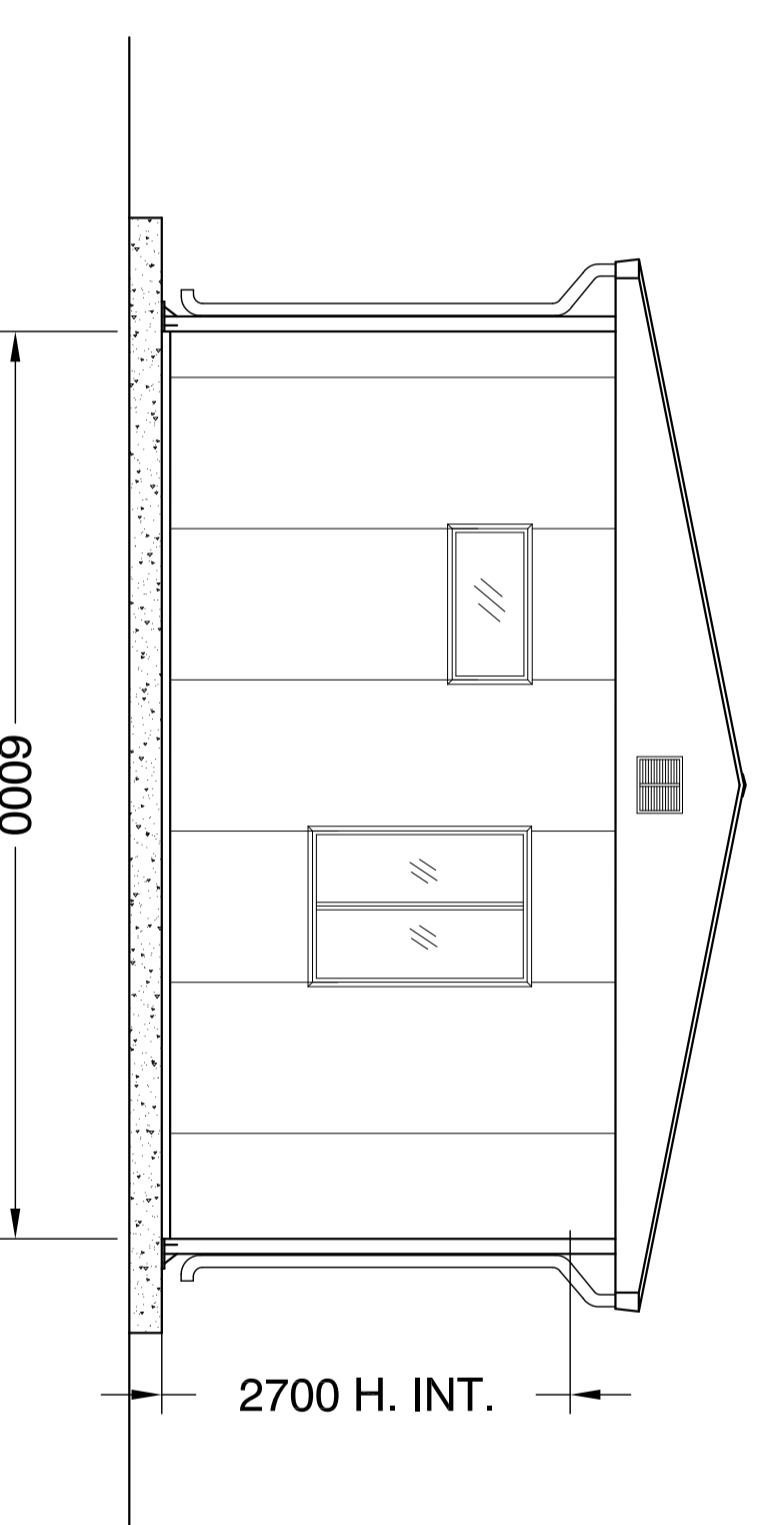

VISTA A)

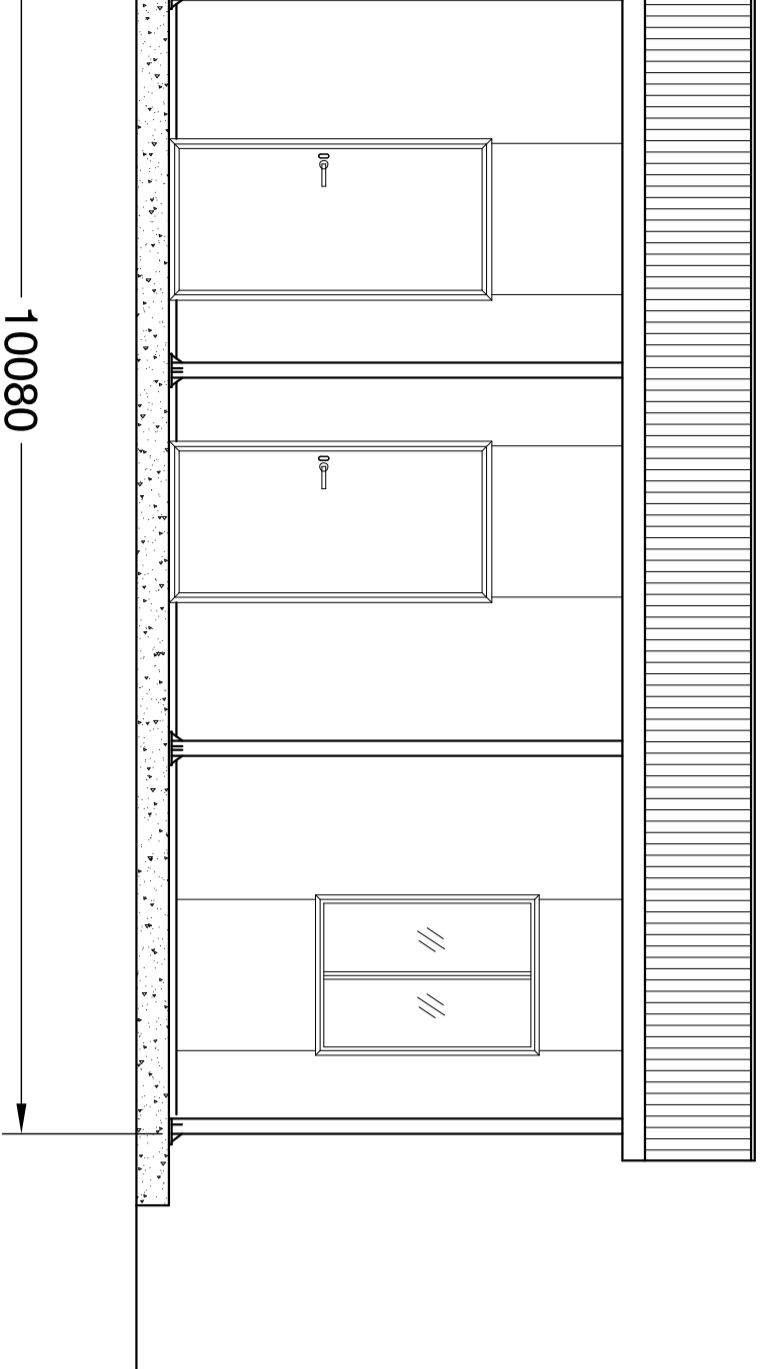

VISTA A)

VISTA C)

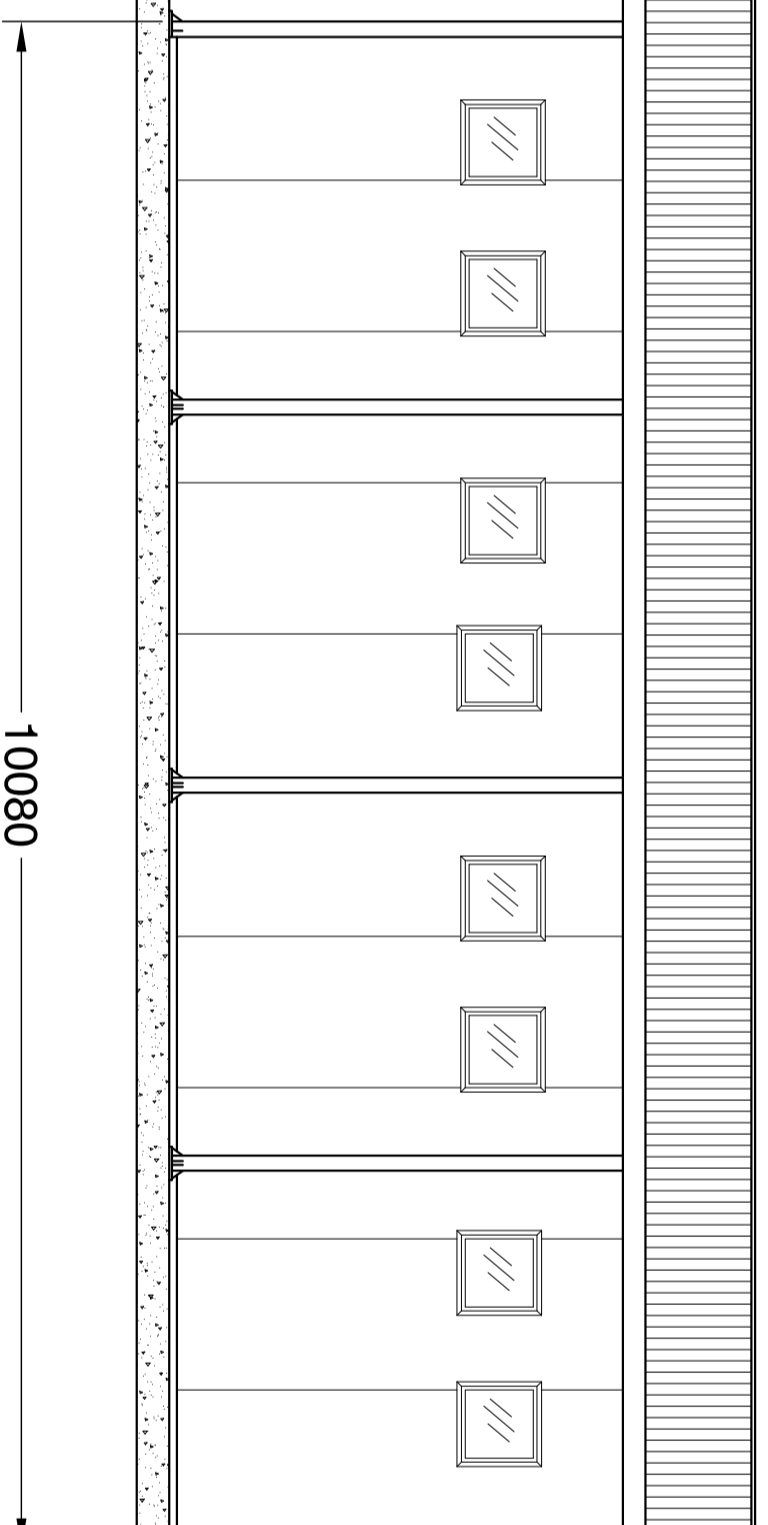

PREFABBRICATO AD USO SPOGLIATOIO  
N° 1 UNITA' - H. INT. MT. 2,70 - MQ. 60,48

**LEGENDA SERRAMENTI (DIMENSIONI LORDE)**

SYMB.	DESCRIZIONE	N°
P11	Porta esterna cieca, dotata di maniglione antipulce. struttura tipo CISA, mm. 1040 x 2100 H.	2
P4	Porta interna cieca, struttura tipo CISA, mm. 790 x 2100 H. dotata di ritorno automatico	4
P2	Finestra ad un'anta ribalta, vetriera 4+4+4 + veneziana, mm. 1040 x 1480 H. (vetro opaco)	4
P11	Finestrino vasidala, vetro telaiato, mm. 1080 x 580	2
P12	Finestrino vasidala, vetro telaiato, mm. 580 x 580	8

**LEGENDA IMPIANTO IDRICO**

SYMB.	DESCRIZIONE	N°
Ⓕ	Vaso W.C. In vetrochina con cassette a zaino, sediletta in PVC	2
Ⓒ	Lavabo a canale in ABS a 2 rubinetti acqua calda e fredda	4
Ⓙ	Piatto doccia in acciaio smaltato con tendina e rubinetteria acqua calda e fredda	6
Ⓔ	Bidet elettrico da Lt. 800 con relativi attacchi	1

**IMPIANTO DI RISCALDAMENTO / RAPPRESAMENTO**

DESCRIZIONE
<b>IMPIANTO DI RISCALDAMENTO:</b> Realizzato mediante termocompattori elettrici mobili o a parete
<b>IMPIANTO DI BATTISCAMENTO:</b> Non previsto in dotazione

**COMMITTENTE:**



ALTA SORVEGLIANZA:



**GENERAL CONTRACTOR:**



INFRASTRUTTURE FERROVIARIE STRATEGICHE DEFINITE DALLA  
LEGGE OBIETTIVO N.443/01  
TRATTA A.V./A.C. TERZO VALICO DEI GIOVI  
PROGETTO ESECUTIVO

CA3 - CANTIERE ARMAMENTO RIVALTA  
PREFABBRICATO USO SPOGLIATOI E DOCCHE:  
Pianta, sezioni e prospetti

<b>GENERAL CONTRACTOR</b> Consorzio <b>COCIV</b> Infr. N. Marone	<b>DIRETTORE LAVORI</b>	<b>SCALA:</b> 1:50						
<b>PROGETTAZIONE:</b> COMMESSA <b>I G S I</b> LOTTO <b>0 0</b> FASE <b>E</b> ENTE <b>C V</b> TIPO DOC. <b>A B</b> OPERABE/SERVIZIA. <b>CA 3 5 0 1</b> PROGR. <b>0 1 1 0</b> REV. <b>A</b>								
N°	Descrizione emissione	Redatto	Data	Verificato	Data	Proprietario	Data	Il PROGETTISTA
A00	Primo Emendato	Studio/già	10/07/2017	COCIV	10/07/2017	A. Mancinelli	10/07/2017	<b>COCIV</b> Consorzio Costruttori Integrati Valico V.le S. Maria 1 41051 IL
<p>Nome File: 20220728-2022-02-03-001002 COP2 F191495200000000</p>								Il. E.A.R.