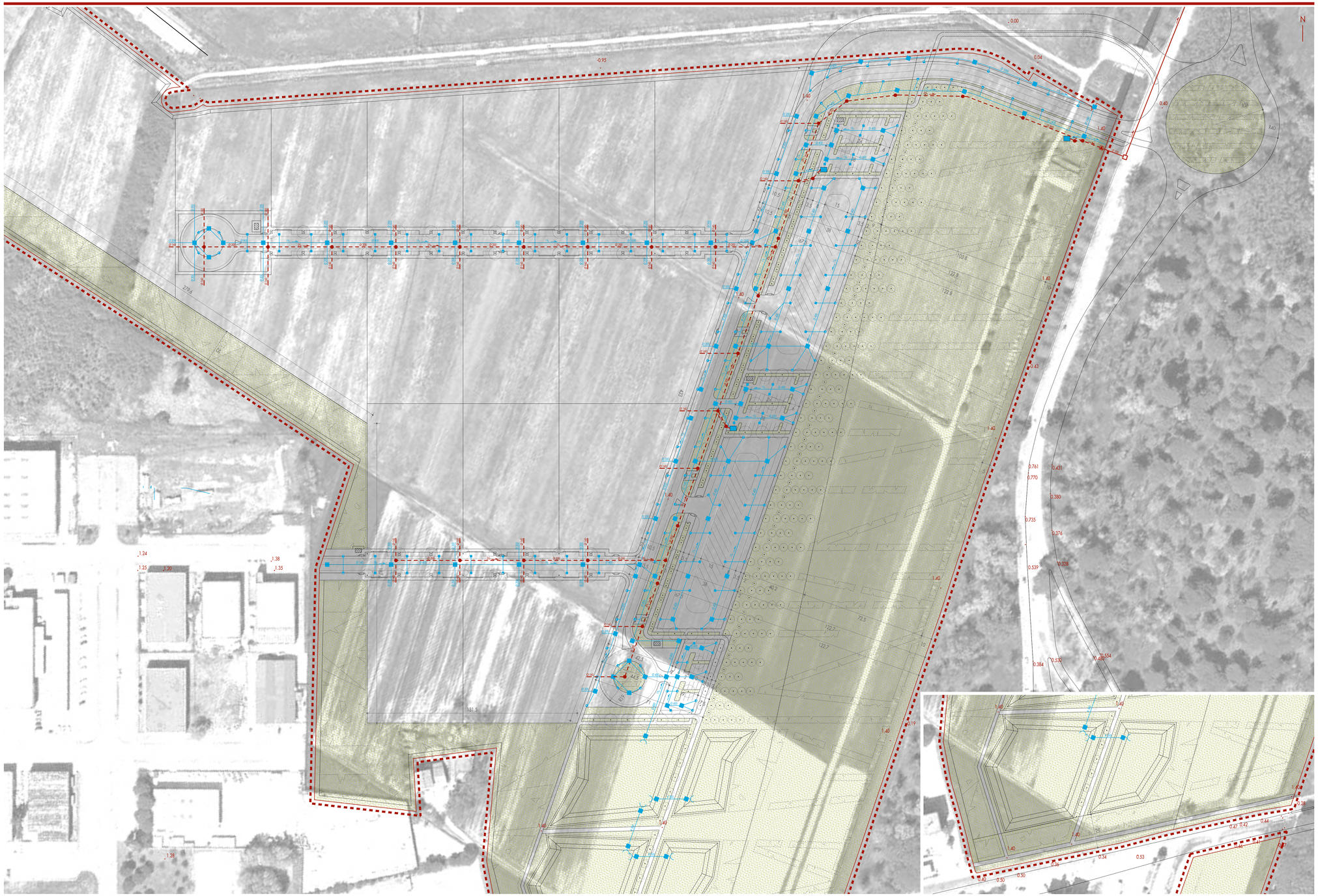

RETE FOGNATURA BIANCA

- RETE FOGNATURA BIANCA DI PROGETTO
- POZZETTO TIPO "Ravenna" CON CADITOIA IN GHISA
- POZZETTO D'ISPEZIONE IN LINEA
- VASCA DI PRIMA PIOGGIA
- PERIMETRO DI COMPARTO

RETE FOGNATURA NERA

- RETE FOGNATURA NERA DI PROGETTO
- RETE FOGNATURA NERA IN PRESSIONE DI PROGETTO
- RETE FOGNATURA NERA ALTERNATIVA IN CASO DI ATTUAZIONE ANTICIPATA SUB-COMPARTO 2
- POZZETTO D'ISPEZIONE FOGNA NERA
- CENTRALINA DI SOLLEVAMENTO FOGNA NERA
- POZZETTO FOGNA NERA IN PRESSIONE

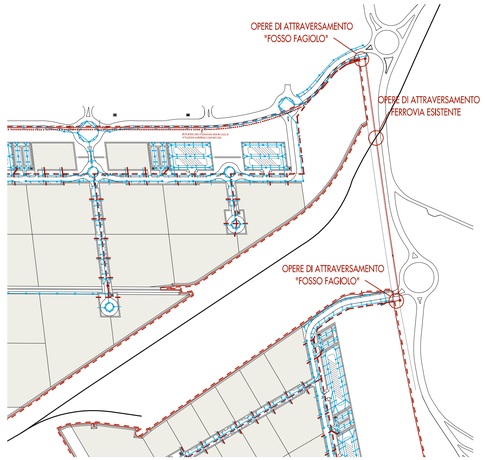

PLANIMETRIA SCALA 1:5.000

Autorità di Sistema Portuale
del Mar Adriatico Centro Settentrionale

APPROFONDIMENTO CANALI CANDIANO E BAIONA, ADEGUAMENTO BANCHINE OPERATIVE ESISTENTI, NUOVO TERMINAL IN PENISOLA TRATTATOLI E RIUTILIZZO DEL MATERIALE ESTRATTO IN ATTUAZIONE AL P.R.P. VIGENTE 2007 I FASE

PROGETTO DEFINITIVO

OGGETTO

AREA BASSETTE COS3 PROGETTO URBANISTICO
RETI TECNOLOGICHE: FOGNATURA BIANCA E NERA
COMPARTO SUD

FILE	CODICE	SCALA
1114.URB.S3.13.02.DWG	URB.S3.13.02	VARIE

Rev.	Data	Causale
0	Set. 2014	Emissione
1	Set. 2015	Revisione
2		
3		

AUTORITÀ DI SISTEMA PORTUALE DEL MARE ADRIATICO CENTRO SETTENTRIONALE

IL RESPONSABILE DEL PROCEDIMENTO
IL DIRIGENTE TECNICO
Ing. Giuseppe MARTA

MINISTERO INFRASTRUTTURE E DEI TRASPORTI
PROVVEDITORATO INTERREGIONALE PER LE OPERE PUBBLICHE PER LA LOMBARDIA E L'EMILIA ROMAGNA

IL RESPONSABILE DELLA REVISIONE DELLA PROGETTAZIONE
Arch. Paolo FOCACCIA

PROGETTAZIONE URBANISTICA

PROGETTO ARCH. PAOLO FOCACCIA
CON ARCH. SIMONE MAZZOTTI ARCH. ELENA MINGOZZI ARCH. ENZO DE LEO
architettura urbanistica conservazione via della Lirica 49 48124 ravenna tel fax 0544 278118
studio vegetazionale e studio paesaggistico Studio Verde s.r.l. dimensionamento reti fogne bianca e nera opere pubblica Ing. G. Minari

LUOGHIDELLACITTA'

PORTO DI RAVENNA