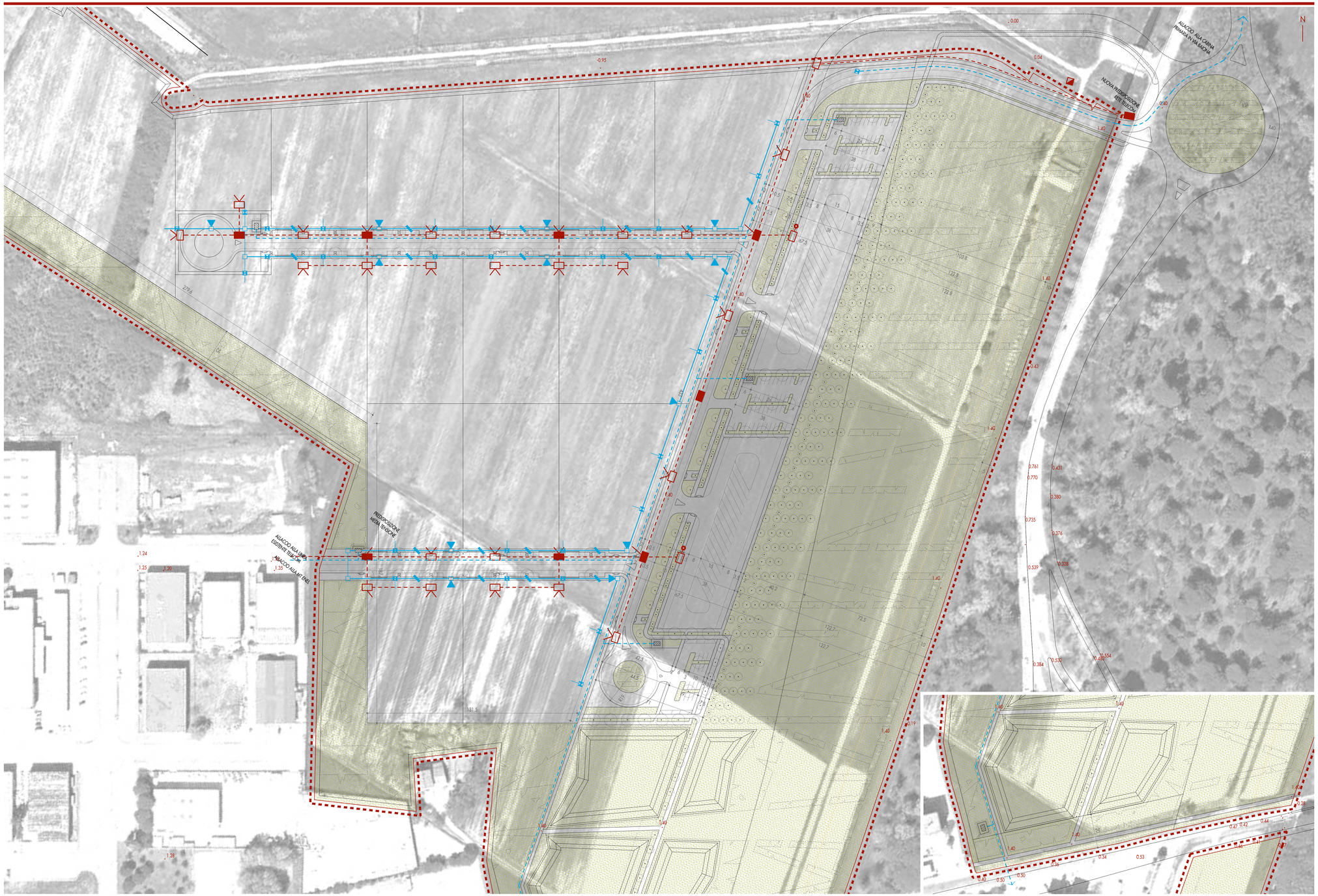


## RETE TELECOM

- RETE TELECOM DI PROGETTO (realizzata con 2 tubi corrugati diametro 125 mm se non diversamente specificato)
- RETE TELECOM ESISTENTE
- COLONNINA DI DISTRIBUZIONE TELEFONICA
- POZZETTO 40X76 CON CHIUSINO IN GHISA
- POZZETTO 125X80 CON CHIUSINO IN GHISA
- POZZETTO TELECOM ESISTENTE

PERIMETRO DI COMPARTO

## RETE ENEL

- CABINA ENEL
- LOCALE MISURE
- LINEA A BASSA TENSIONE
- LINEA A MEDIA TENSIONE
- LINEA ENEL ESISTENTE
- LINEA ENEL DA DEMOLIRE
- POZZETTO SENZA FONDO 90X90
- POZZETTO SENZA FONDO 70X70
- ARMADIETTO DI SEZIONAMENTO
- FASCIA DI RISPETTO 3 M

CARTOGRAFIA DI PROGETTO ENEL SCALA 1:25.000

Autorità di Sistema Portuale del Mar Adriatico Centro Settentrionale

# APPROFONDIMENTO CANALI CANDIANO E BAIONA, ADEGUAMENTO BANCHINE OPERATIVE ESISTENTI, NUOVO TERMINAL IN PENISOLA TRATTAROLI E RIUTILIZZO DEL MATERIALE ESTRATTO IN ATTUAZIONE AL P.R.P. VIGENTE 2007 I FASE

PROGETTO DEFINITIVO

OGGETTO

AREA BASSETTE COS3 PROGETTO URBANISTICO

RETI TECNOLOGICHE: ELETTRICITA' E TELECOMUNICAZIONI

COMPARTO SUD

| FILE | CODICE | SCALA |
|---|---|---|
| 1114.URB.S3.014.2.DWG | URB.S3.014.2 | VARIE |

| Rev. | Data | Causale |
|---|---|---|
| 0 | Set. 2014 | Emissione |
| 1 | Set. 2015 | Revisione |
| 2 | | |
| 3 | | |

AUTORITÀ DI SISTEMA PORTUALE DEL MARE ADRIATICO CENTRO SETTENTRIONALE

IL RESPONSABILE DEL PROCEDIMENTO
IL DIRETTORE TECNICO
(Ing. Giuseppe Fabbri)

MINISTERO INFRASTRUTTURE E DEI TRASPORTI
PROVVEDITORATO INTERREGIONALE PER LE OPERE PUBBLICHE PER LA LOMBARDIA E L'EMILIA ROMAGNA

IL RESPONSABILE DELLA REVISIONE DEL PROGETTO
(Ing. Eugenio Fabbri)

PROGETTAZIONE URBANISTICA

PROGETTO ARCH. PAOLO POCACCIA
CON ARCH. SIMONE MAZZOTTI ARCH. ELENA MINGOZZI ARCH. ENZO DE LEO
architettura urbanistica conservazione viale della Lirica 49 48124 ravenna tel fax 0544 278118
studio vegetazionale e studio paesaggistico Studio Verde s.r.l. dimensionamento reti logno bianco e nero acque gas fornazzione Ing. G. Minari

LUOGHIDELLACITTA'

Porto di Ravenna