



CLIENTE	 SNAM RETE GAS	COMMESSA 023068	UNITÀ 000
LOCALITÀ	REGIONR MARCHE	LB-D-83107	
PROGETTO / IMPIANTO	RIFACIMENTO METANODOTTO RAVENNA - CHIETI TRATTO SAN BENEDETTO DEL TRONTO - CHIETI DN 650 (26") - DP 75 bar	Fg. 1 di 15	Rev. 0

Documentazione Fotografica

0	Emissione	Righi	Brunetti	Sciosci	Ott. 2017
Rev.	Descrizione	Elaborato	Verificato	Approvato	Data

COMMESSA 023068	UNITÀ 000
LB-D-83107	
Fg. 2 di 15	Rev. 0



Foto 1: Attraversamento della dorsale di Pianaccio a Sud di Colle S. Martino



Foto 3: Risalita verso il Poggio Civita



Foto 2: Attraversamento della valle del Fosso Giardino

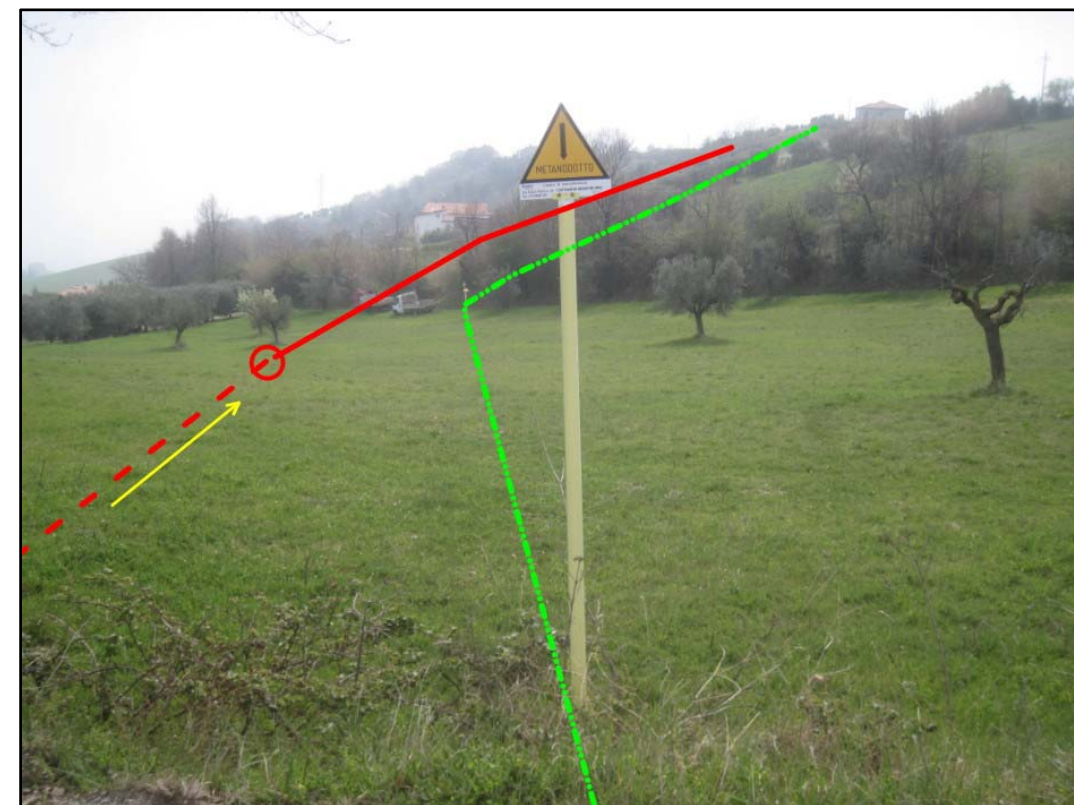

Foto 4: Percorrenza dei rilievi collinari ad ovest di Villa Rosa

COMMESSA 023068	UNITÀ 000
LB-D-83107	
Fg. 3 di 15	Rev. 0



Foto 5: Rilievi collinari a nord-ovest di Tortoreto

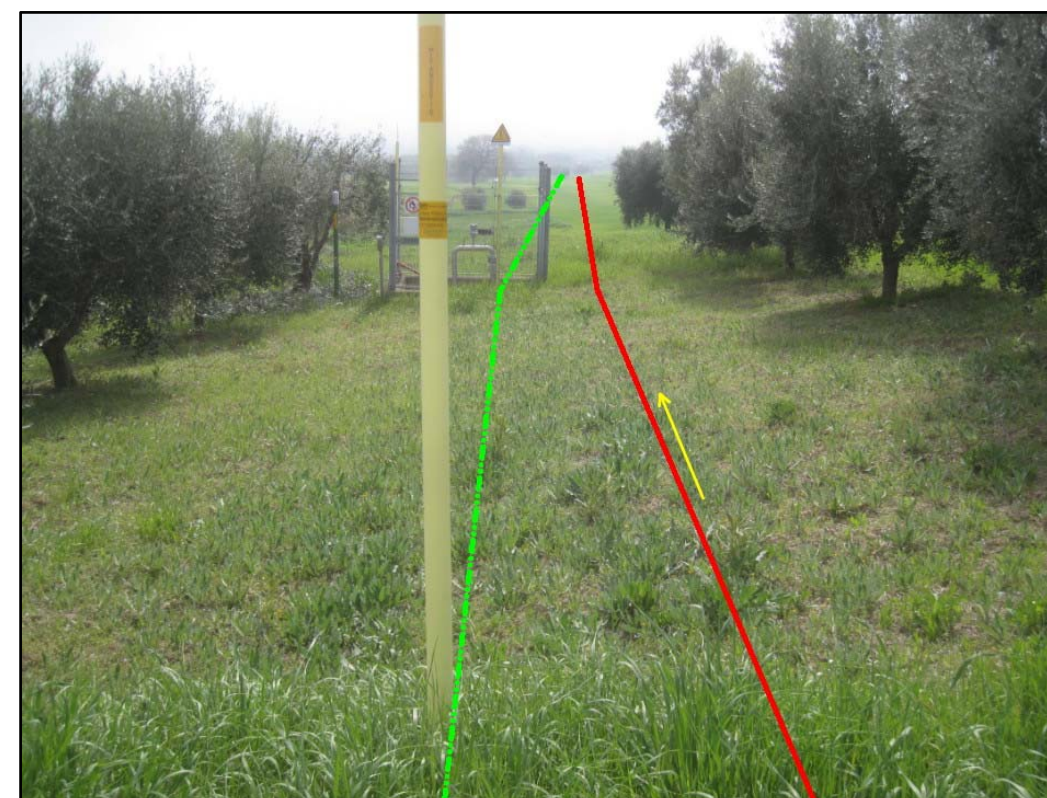

Foto 7: Percorrenza della valle del Fiume Salinello in sponda sinistra



Foto 6: Attraversamento della valle del Fosso Vallone



Foto 8: Percorrenza della valle del Fiume Salinello lungo la sponda destra

COMMESSA 023068	UNITÀ 000
LB-D-83107	
Fg. 4 di 15	Rev. 0

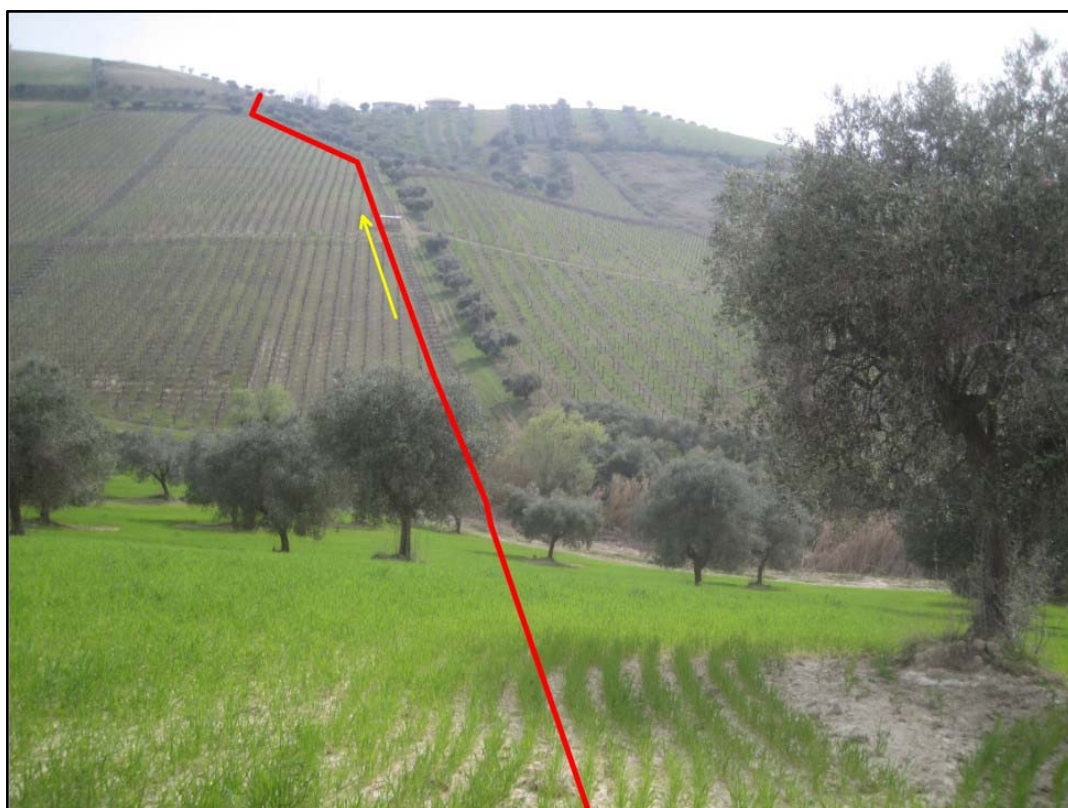

Foto 9: Risalita dalla valle del Fosso Mustaccio ad Ovest di Giulianova



Foto 11: Attraversamento della valle del Fiume Tordino in prossimità di Coleranesco



Foto 10: Percorrenza del fondovalle del fosso Mustaccio



Foto 12: Percorrenza del rilievo di Colle Magnone, a Sud di San Salvatore

COMMESSA 023068	UNITÀ 000
LB-D-83107	
Fg. 5 di 15	Rev. 0



Foto 13: Attraversamento trenchless della dorsale di Mazzarosa-Giammartino



Foto 15: Attraversamento della piana alluvionale del Vomano a sud-est di San Giovanni



Foto 14: Percorrenza dei rilievi collinari a sud di Montepagano



Foto 16: Risalita di Colle Morino

COMMESSA 023068	UNITÀ 000
LB-D-83107	
Fg. 6 di 15	Rev. 0



Foto 17: Discesa lungo un impluvio nel versante destro della valle del Fosso di Casoli



Foto 19: Imbocco settentrionale del microtunnel Colle Cretone 1



Foto 18: Risalita dei rilievi collinari a sud di Borgo Santa Maria



Foto 20: Panoramica della valle del Fosso Cerrano a nord-ovest di Silvi

COMMESSA 023068	UNITÀ 000
LB-D-83107	
Fg. 7 di 15	Rev. 0



Foto 21: Risalita del versante destro del Fosso del Gallo

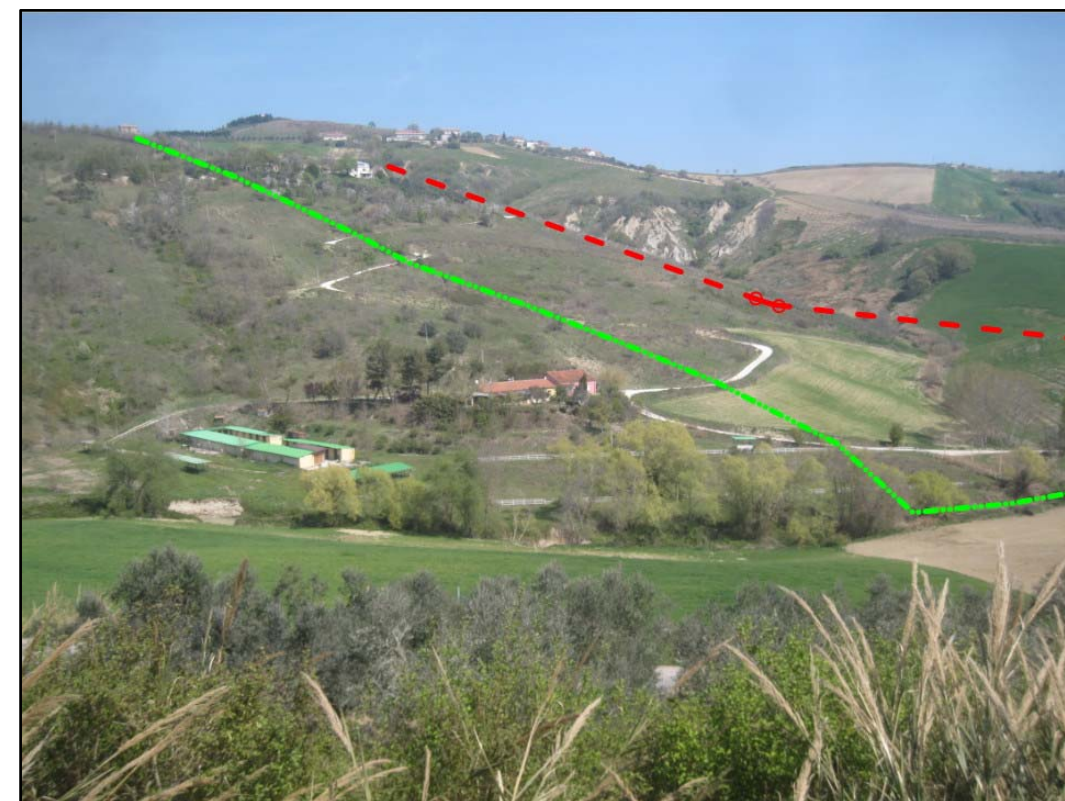

Foto 23: Percorrenza del fondovalle del Fosso Coppa Zuccari a sud di Città Sant'Angelo



Foto 22: Percorrenza del fondovalle del torrente Piomba

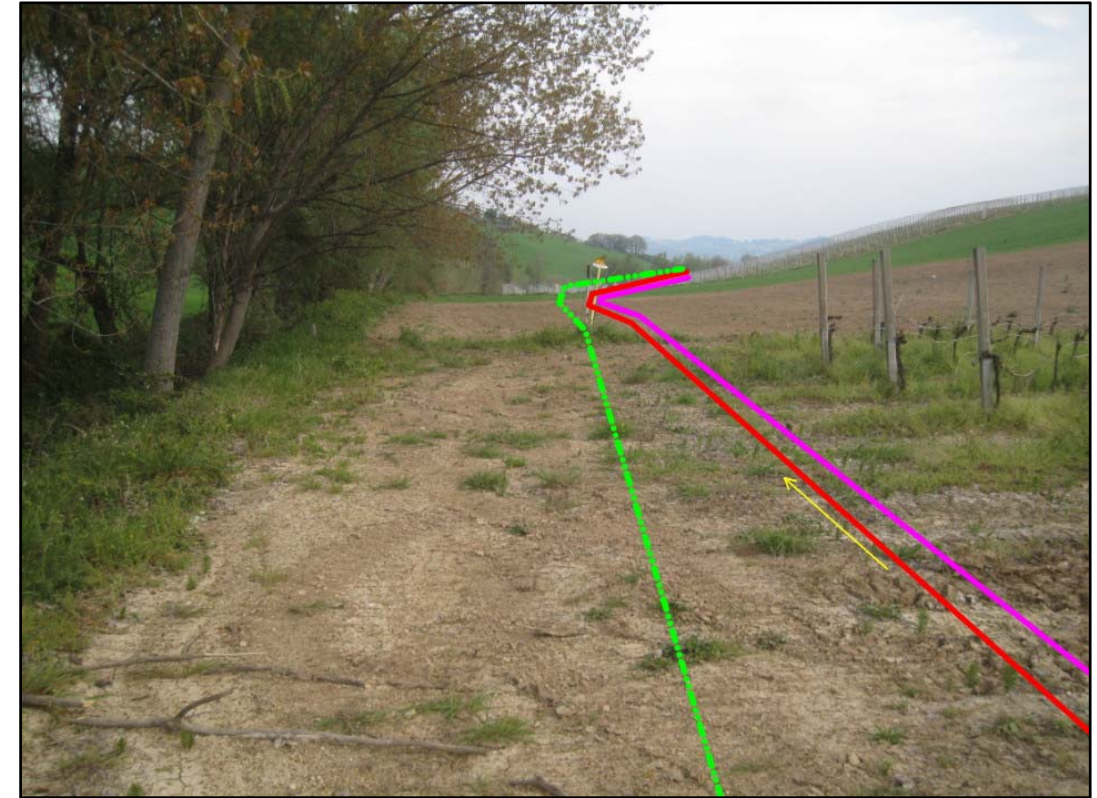

Foto 24: Attraversamento del terrazzo alluvionale di Vertonica nei pressi del Fosso Vertonica



Foto 25: Attraversamento del terrazzo alluvionale di Vertonica nei pressi del fiume Fino



Foto 27: Risalita dei rilievi collinari del versante destro della valle del Tavo a Valle Molino



Foto 26: Attraversamento del terrazzo alluvionale di Congiunti



Foto 28: Percorrenza del fondovalle del Fosso di Villa Sibi



Foto 29: Attraversamento della piana alluvionale del Fosso Milone e risalita del rilievo di San Michele



Foto 31: Attraversamento di una valletta minore ad est di Cerratina

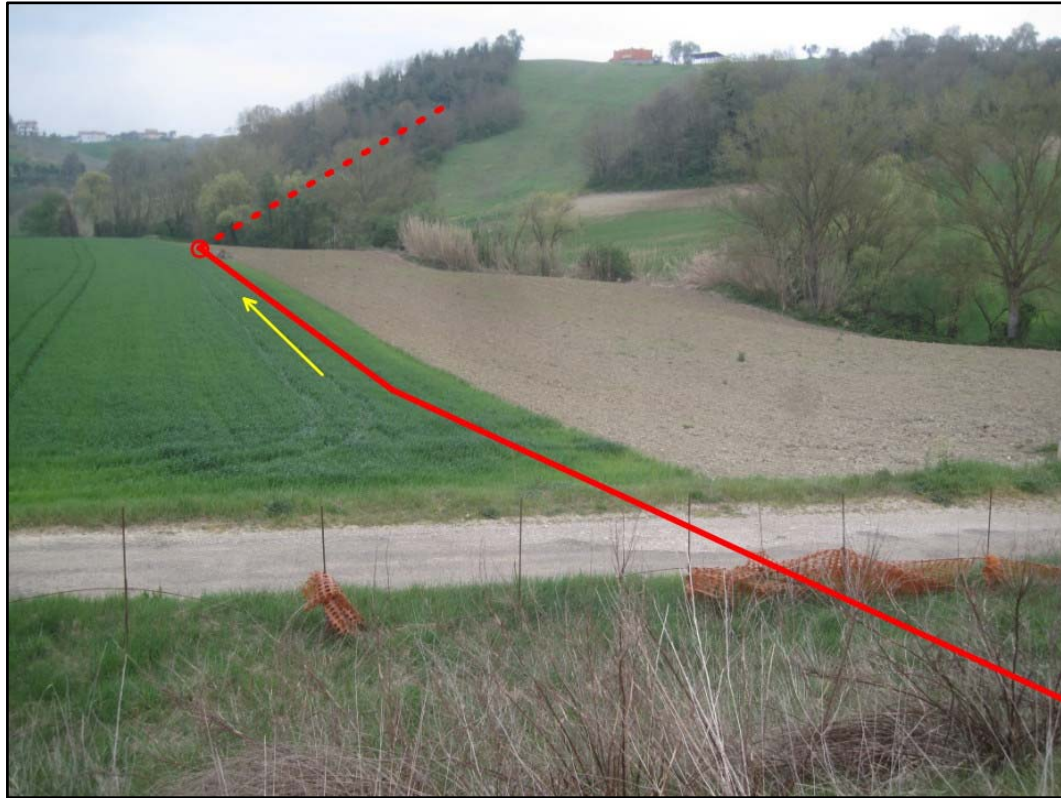

Foto 30: Percorrenza dei rilievi collinari a nord di Castellana



Foto 32: Percorrenza del terrazzo in località Canto a nord di Vallemare

COMMESSA 023068	UNITÀ 000
LB-D-83107	
Fg. 10 di 15	Rev. 0



Foto 33: Percorrenza della piana alluvionale nei pressi della trappola di Brecciarola



Foto 2: Rif.Com. Tortoreto 1° Presa - risalita versante presso SP Fontanelle



Foto 1: Rif.Com. Tortoreto 1° Presa - panoramica verso sud da Colle Fontanelle



Foto 1: Rif.Com. Roseto degli Abruzzi 1° Presa - risalita del versante dopo l'attrav. del fosso Voltaroso

COMMESSA 023068	UNITÀ 000
LB-D-83107	
Fg. 11 di 15	Rev. 0



Foto 2: Rif.Com. Roseto degli Abruzzi 1° Presa - attraversamento strada comunale in Loc. "Ponne"



Foto A1: P.I.D.S. N° 13.1 in progetto (Loc. Casa Vallese)



Foto 3: Rif.Com. Roseto degli Abruzzi 1° Presa - vista verso est da Loc. "Ponne" Sullo sfondo l'area di imbocco del tratto trenchless



Foto A2: P.I.D.I. N° 14 in progetto (Loc. Masseria Marconi)

COMMESSA 023068	UNITÀ 000
LB-D-83107	
Fg. 12 di 15	Rev. 0



Foto A3: P.I.D.I. N° 15 in progetto (Loc. Masseria Roscoli)

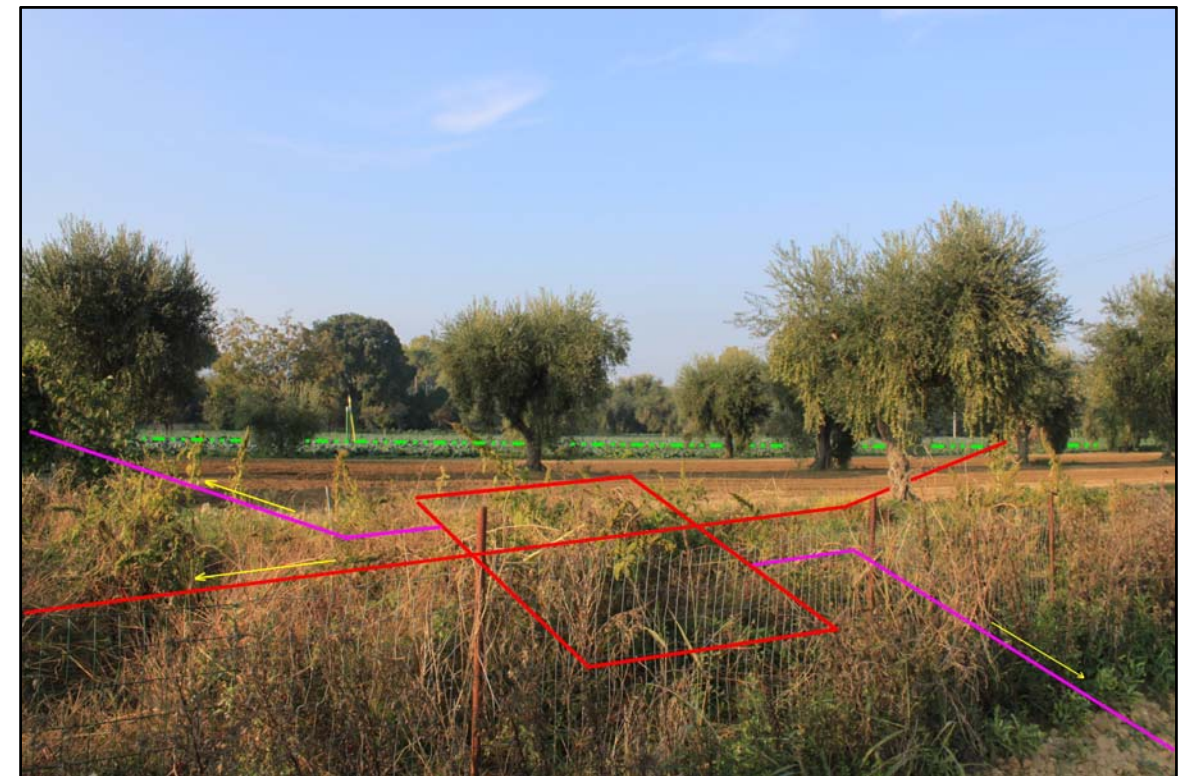

Foto A5: P.I.D.S. N° 15.2 in progetto (Loc. Villa Cerulli Irelli)



Foto A4: P.I.D.S. N° 15.1 in progetto (Loc. Casa Tiburzi)



Foto A6: P.I.D.I. N° 16 in progetto (Loc. Castorano)

COMMESSA 023068	UNITÀ 000
LB-D-83107	
Fg. 13 di 15	Rev. 0



Foto A7: P.I.D.I. N° 17 in progetto (Loc. Brecciolla)



Foto A9: P.I.D.I. N° 18 in progetto (Loc. Casa di Gregorio)



Foto A8: P.I.D.I. N° 17.1 in progetto (Loc. Case Bruciate)



Foto A10: P.I.D.I. N° 19 con R in progetto (Loc. Casone)

COMMESSA 023068	UNITÀ 000
LB-D-83107	
Fg. 14 di 15	Rev. 0



Foto A11: P.I.D.I. N° 20 in progetto (Loc. Borgo S. Maria)



Foto A13: P.I.D.S. N° 21.1 in progetto (Loc. Casa De Rosa)

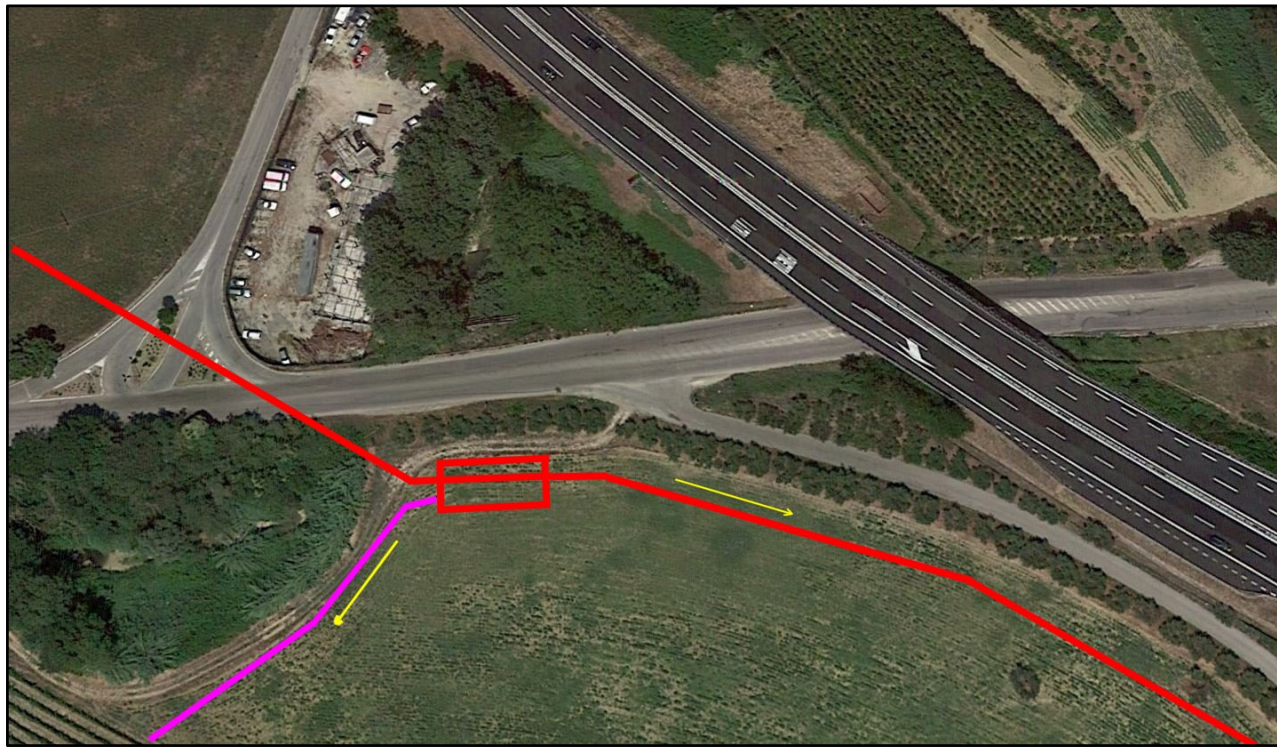

Foto A12: P.I.D.I. N° 21 in progetto (Loc. Colle Terremoto)

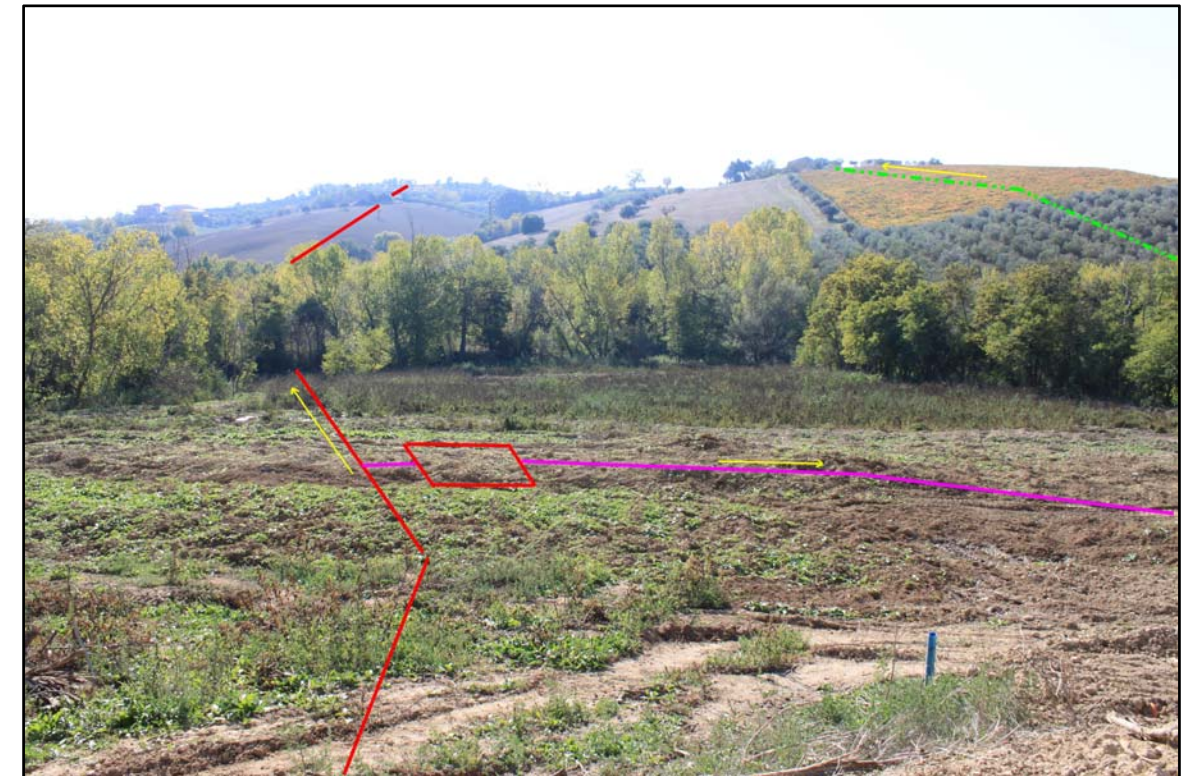

Foto A14: P.I.D.I. N° 22 in progetto (Loc. Florino)

COMMESSA 023068	UNITÀ 000
LB-D-83107	
Fg. 15 di 15	Rev. 0

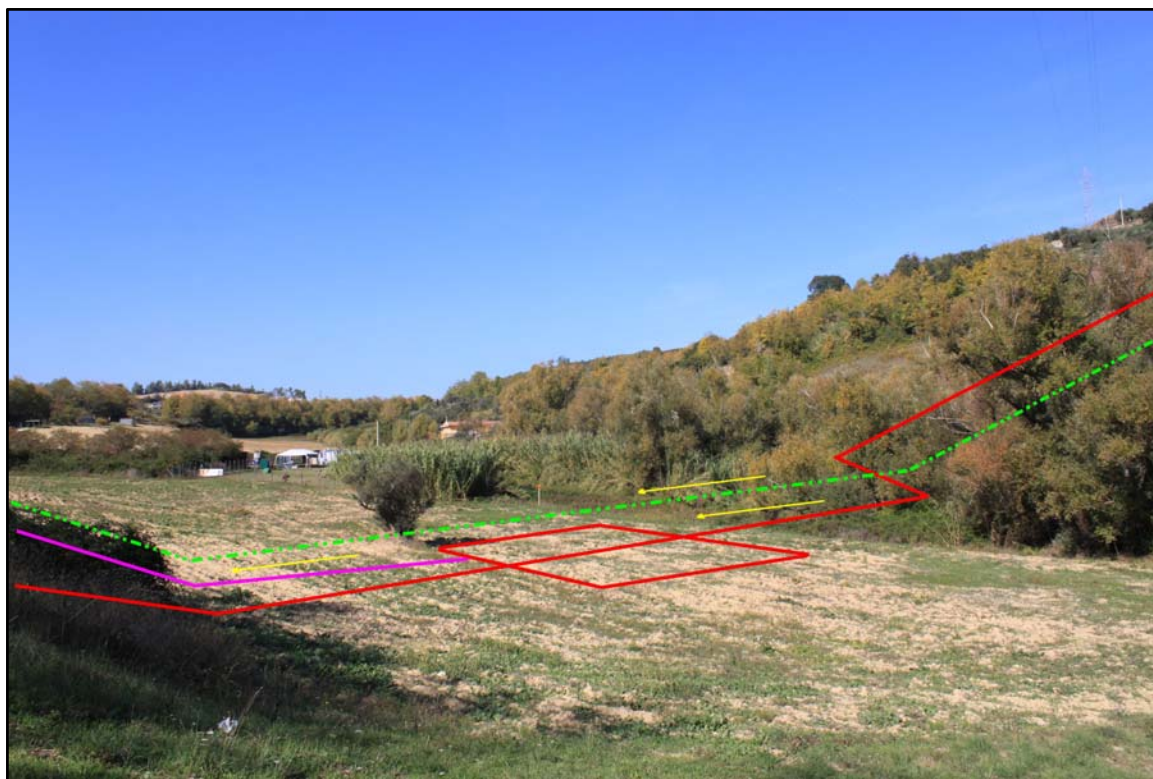

Foto A15: P.I.D.I. N° 23 in progetto (Loc. Campolino)



Foto A17: P.I.D.S. N° 24.1 in progetto (Loc. Casa Troiani)



Foto A16: P.I.L. N° 24 in progetto (Loc. Casa D'Annibale)



Foto A18: P.I.D.S. N° 25.1 in progetto (Loc. Masseria Di Giovanni)