



Unità Progettazione Realizzazione Impianti.
Il Responsabile
P. Zanni
(P. ZANNI)

00	31/05/2016	Prima emissione	Mechanikoi	F.PEDRINAZZI	P.ZANNI
01	30/10/2017	Seconda emissione	Mechanikoi	DTNO-UPRI-AUT	P.Zanni
Rev.	Data	Descrizione della revisione	Elaborato	Verificato	Approvato

 Terna Rete Italia T E R N A G R O U P Direzione Territoriale Nord Ovest ----- UPRI	Impianto: Linea a semplice tema SE Leseugno - CP Ceva		N.terna:	Tensione(kV):
	Titolo: Nuova SE 132 kV da inserire in entra - esce sulla linea 132 kV "Rivaccialo - Mondovi", previa realizzazione di un nuovo elettrodotto aereo 132 kV tra la suddetta SE e la CP di Ceva Verifica di assoggettabilità a V.I.A. Relazione Fotografica		731	132
Ricavato dal doc.:	Files: DE23731NNBAX00003_00_00.dwg	Formato: A4	Foglio: 1 di 1	
Identificativo documento:		R E 23731NN B AX 00003		

TERNA si riserva a termini di legge la proprietà di questo documento, con divieto di riprodurlo, di consegnarlo o di renderlo comunque noto a Terzi senza preventiva autorizzazione.

Progetto: TE-AX-12-730 Connessione Utente Rivaccialo SpA	Identificativi doc. esterno: -
--	-----------------------------------

Descrizione	Pagina	Documenti di riferimento	Rev.
Indice	2	-	-
Relazione fotografica	3	-	-
Indicazione dei punti di scatto delle fotografie e simbologia e colori utilizzati nella corografia e nelle tavole fotografiche - T. 731	4-5	-	-
Sequenze fotografiche T.731	5-23	-	-
Sequenze fotografiche Stazione elettrica di Lesegno	24-25	-	-
	-	-	-
	-	-	-
	-	-	-

1. Premessa

La presente relazione fotografica si prefigge di inquadrare sul territorio, con l'ausilio delle immagini, le opere in oggetto;

1.2 Sequenza fotografica

Nelle pagine 4, 5 e 6 sono inserite tre Corografia del territorio dove sono indicati i punti di scatto delle fotografie del nuovo collegamento, mentre nelle pagine successive sono rappresentate progressivamente le immagini che descrivono l'intervento.

Si rimanda alla tavola DE23731NNBAX00012-Corografia con punti di vista per fotoinserimento

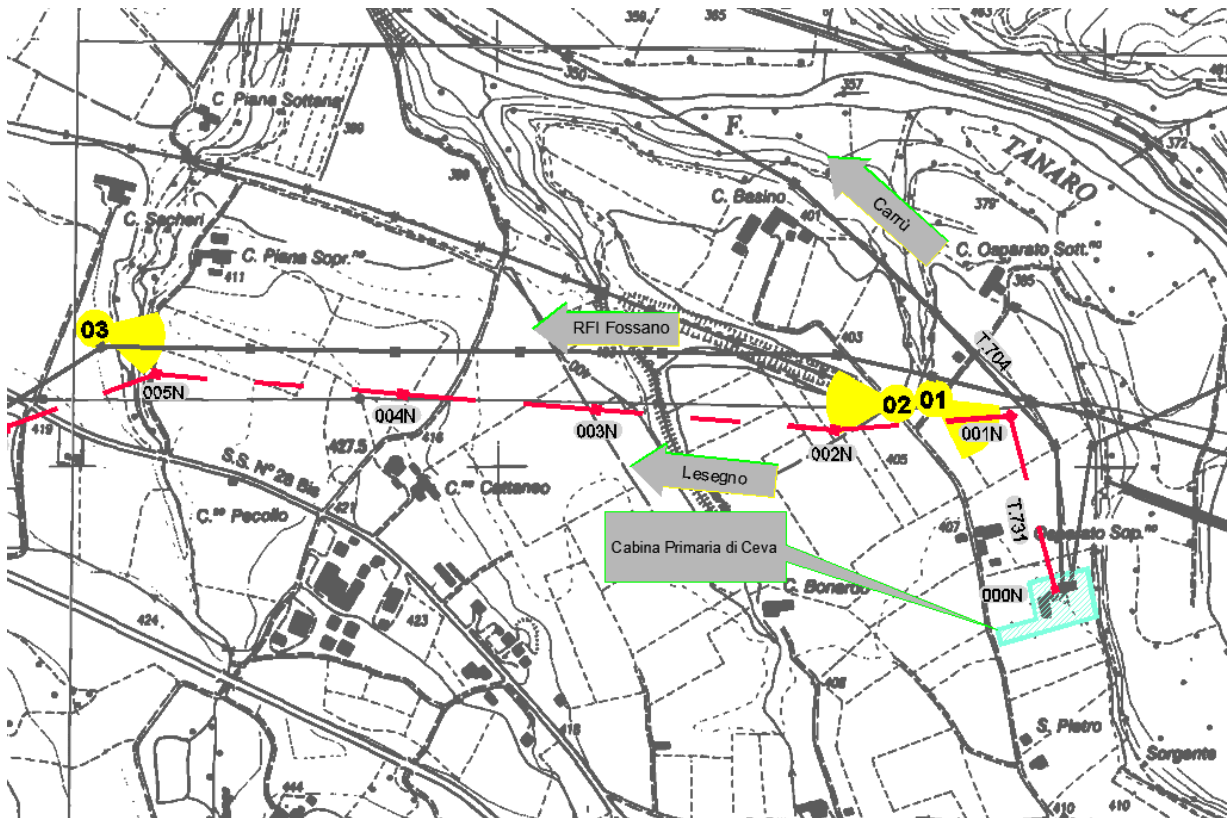

Planimetria punti fotografici

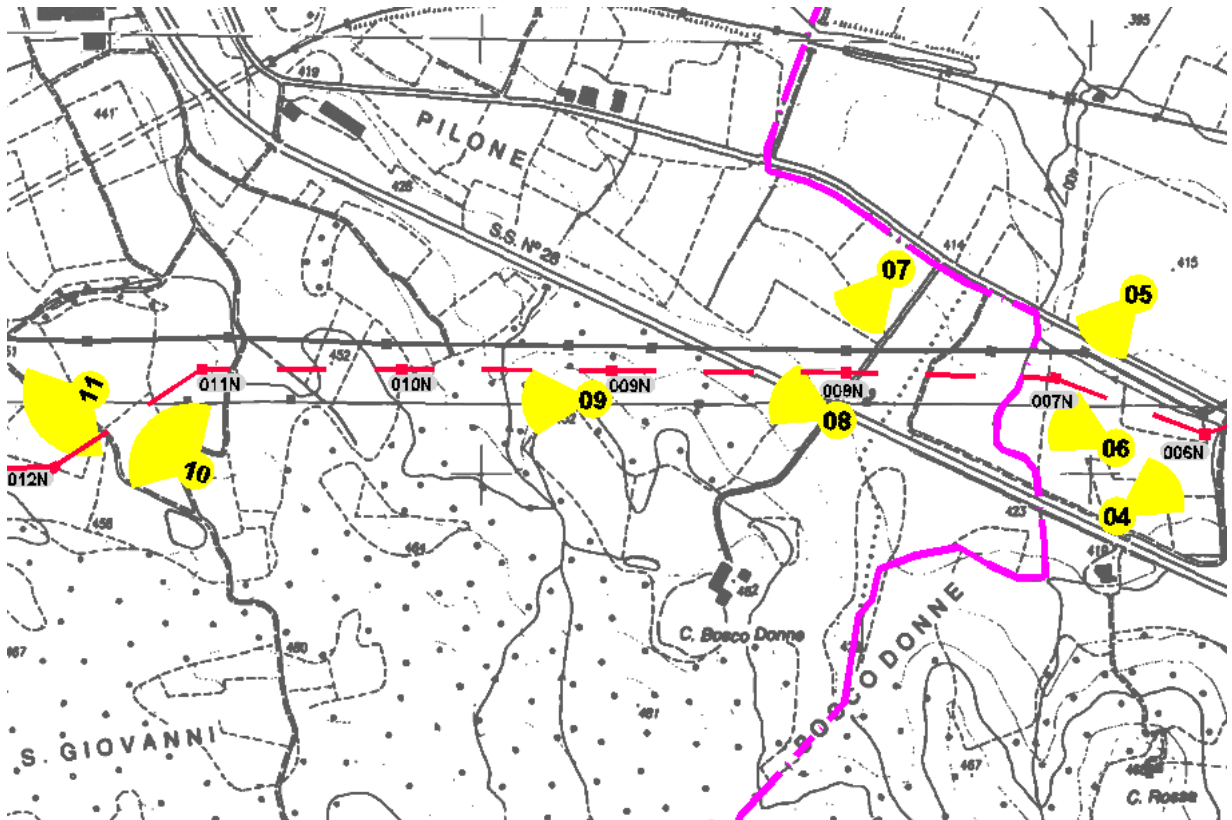

Planimetria punti fotografici

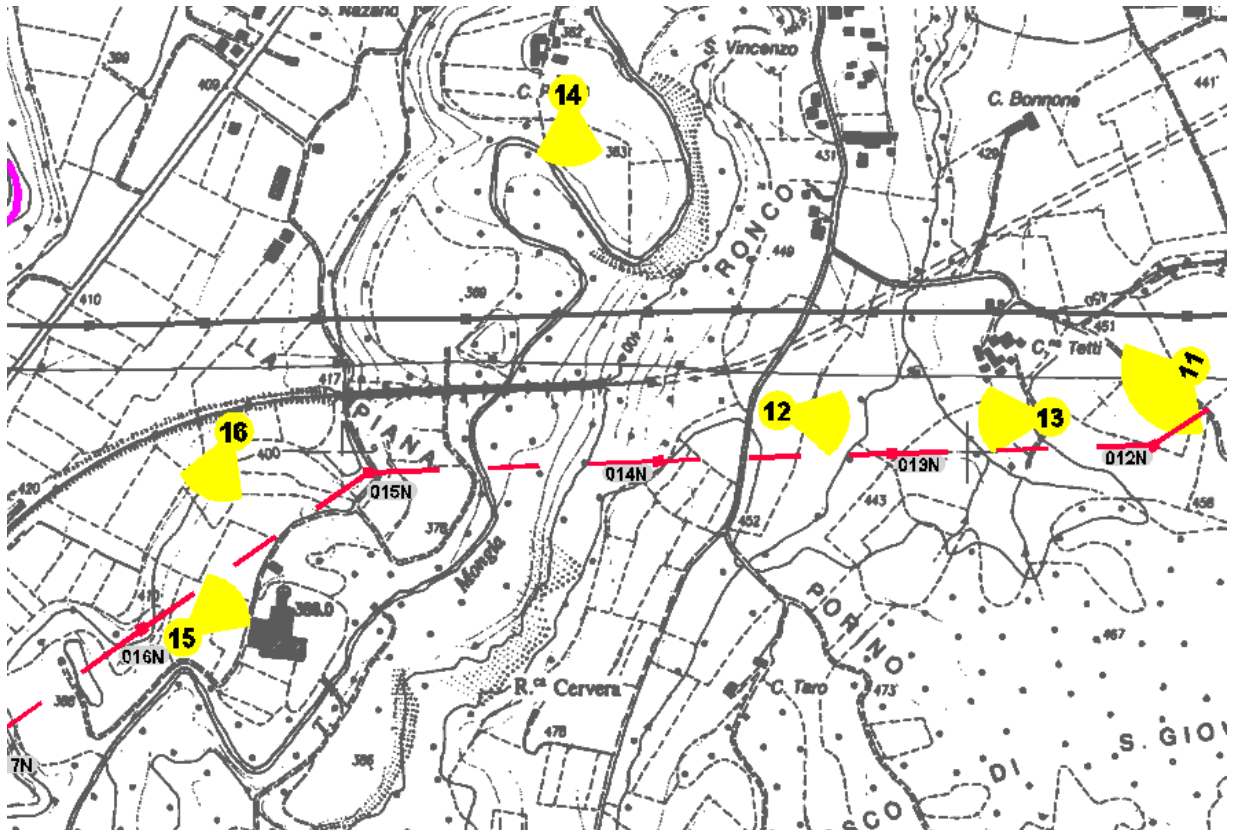

Planimetria punti fotografici

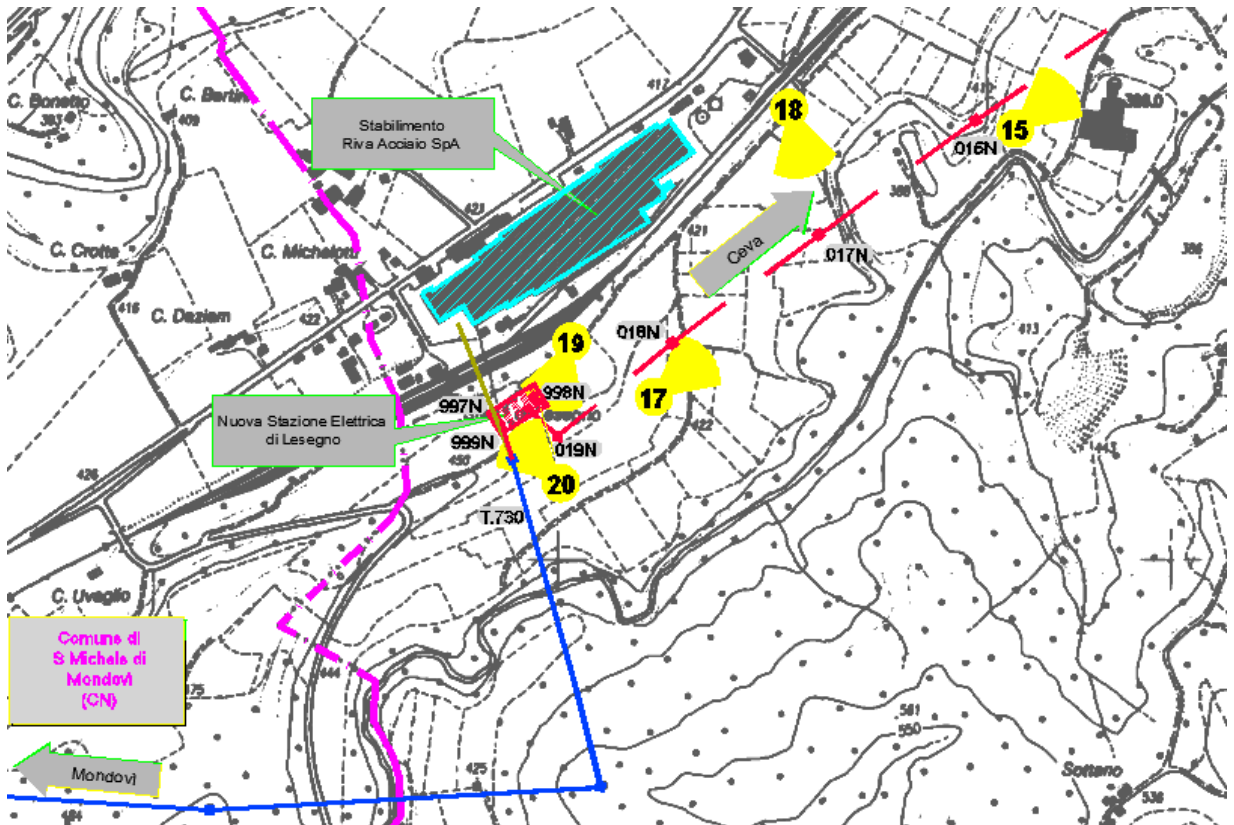

Planimetria punti fotografici

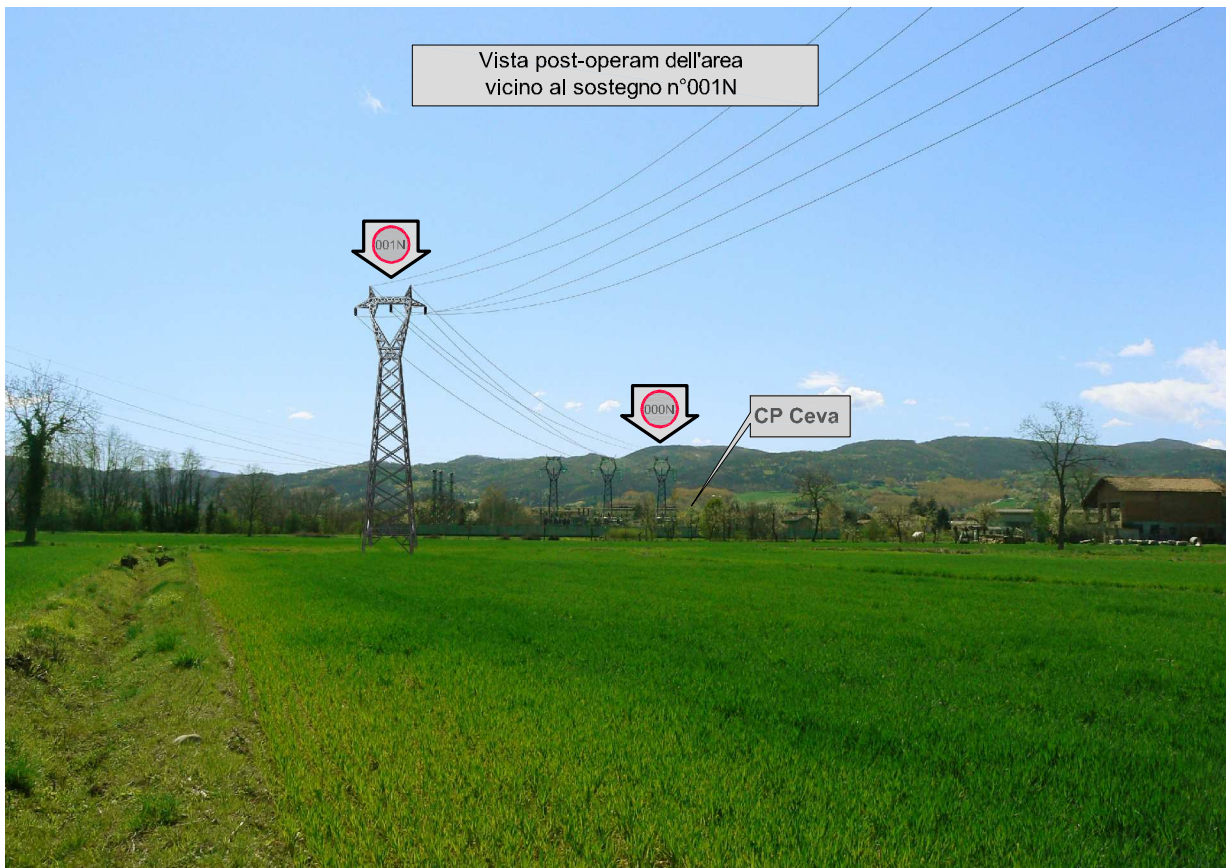

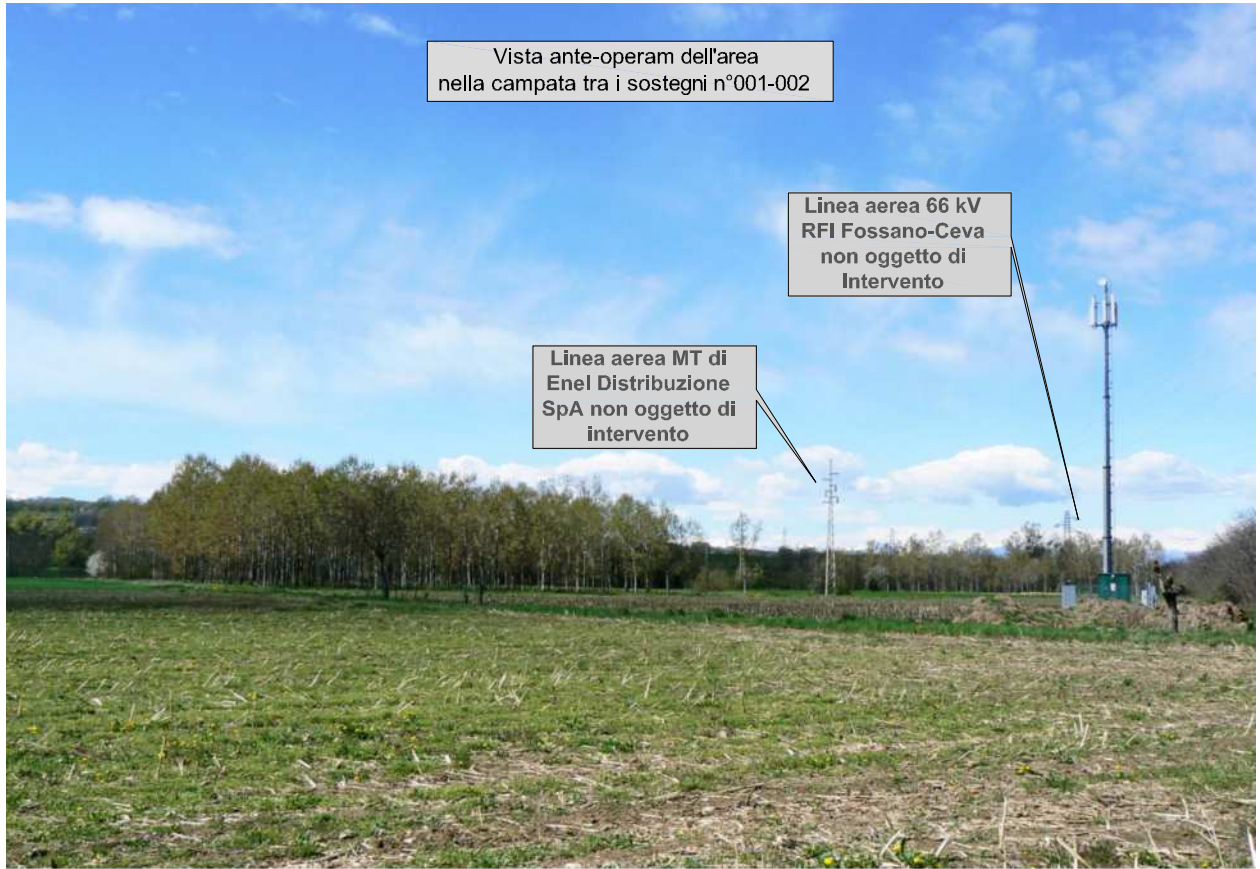

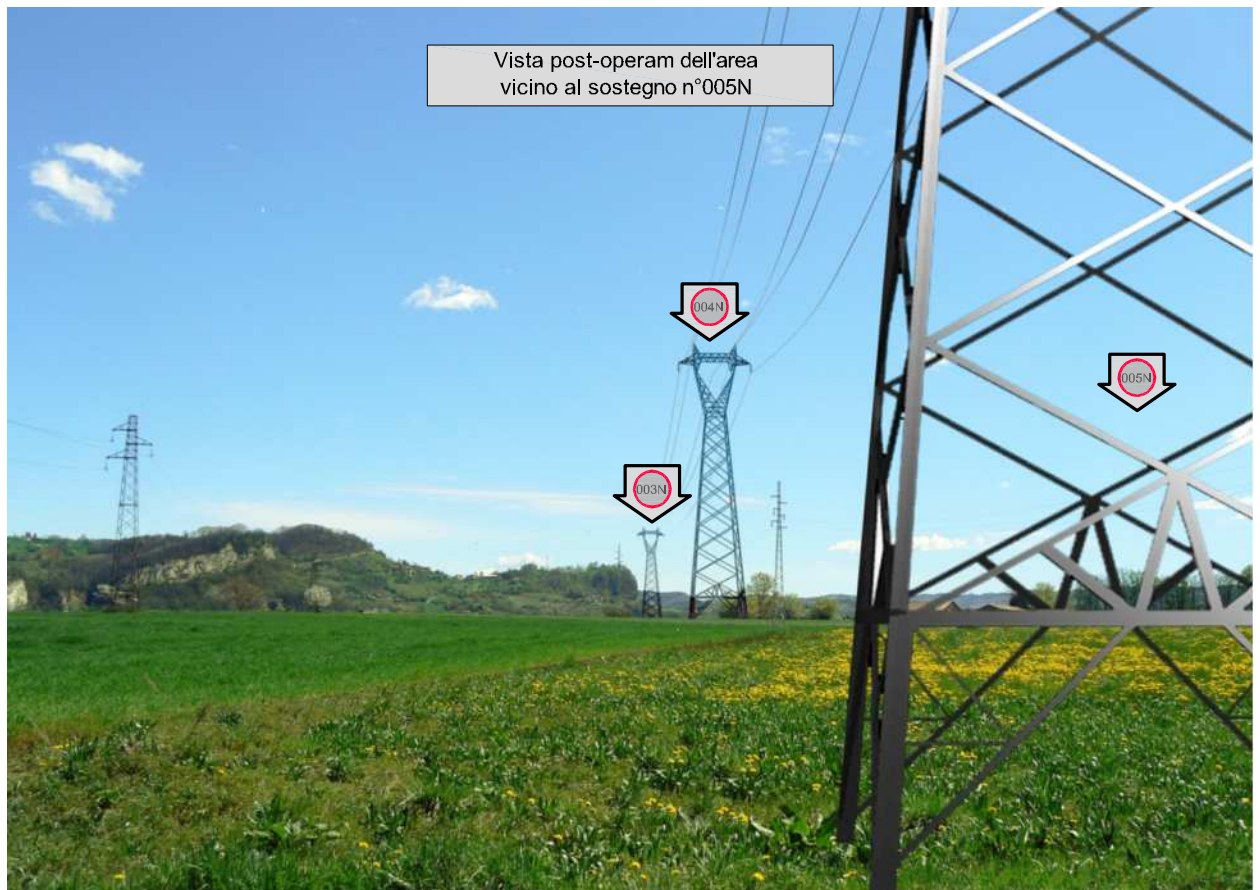
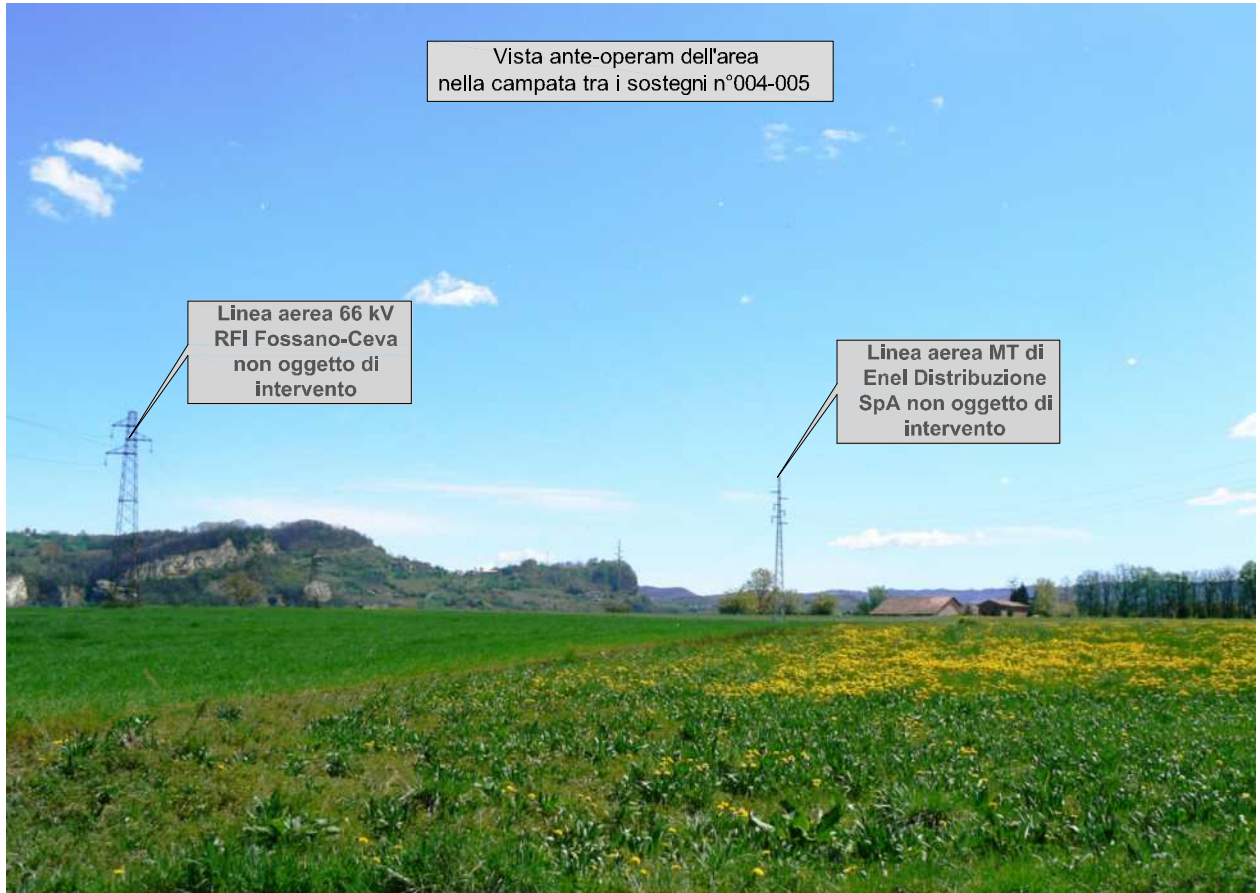

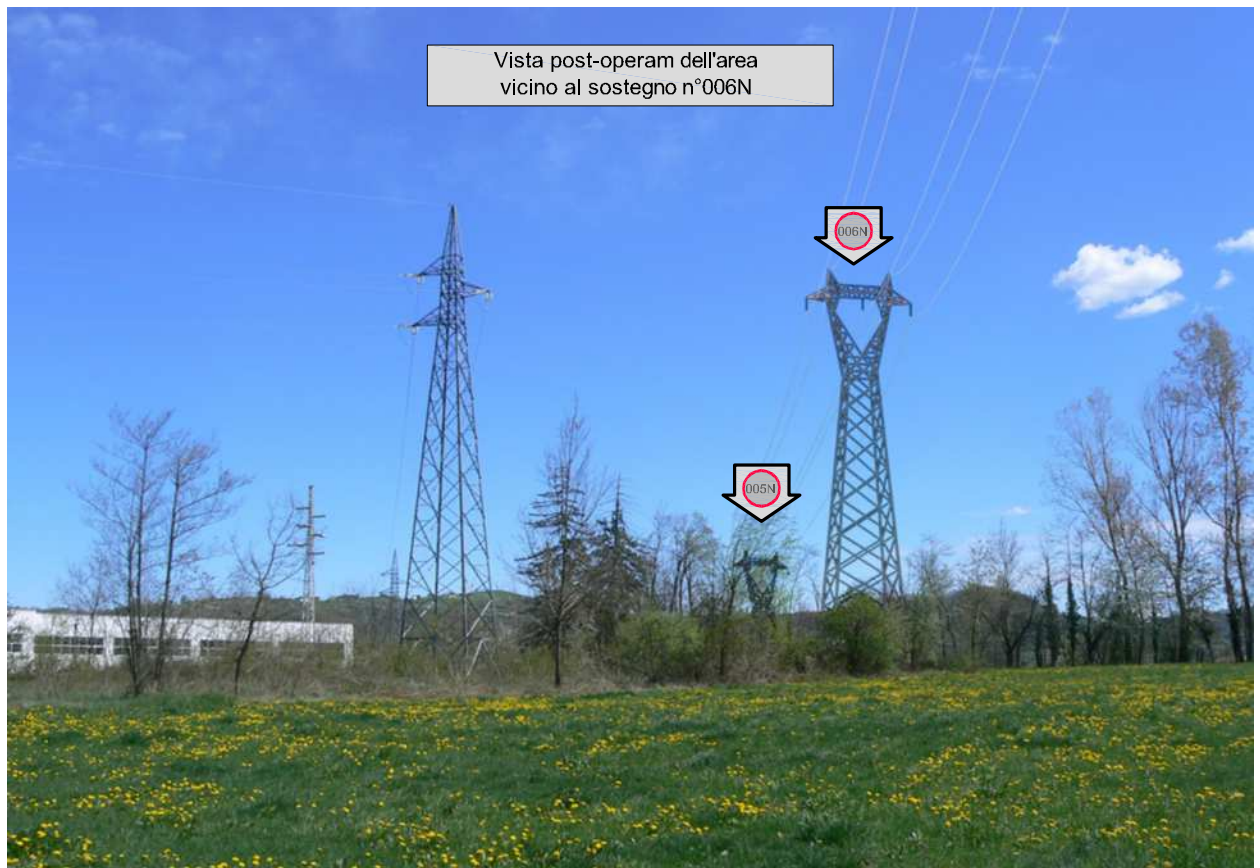
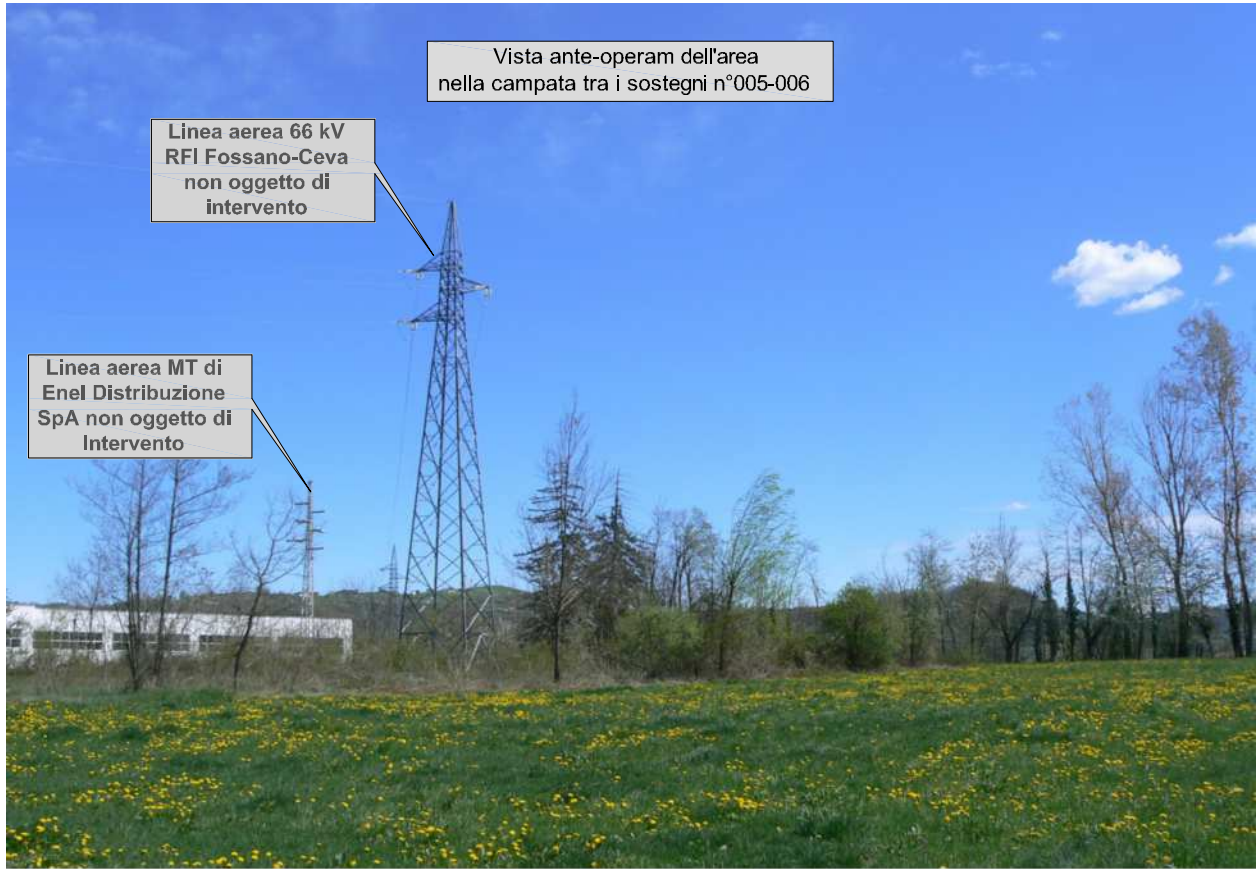

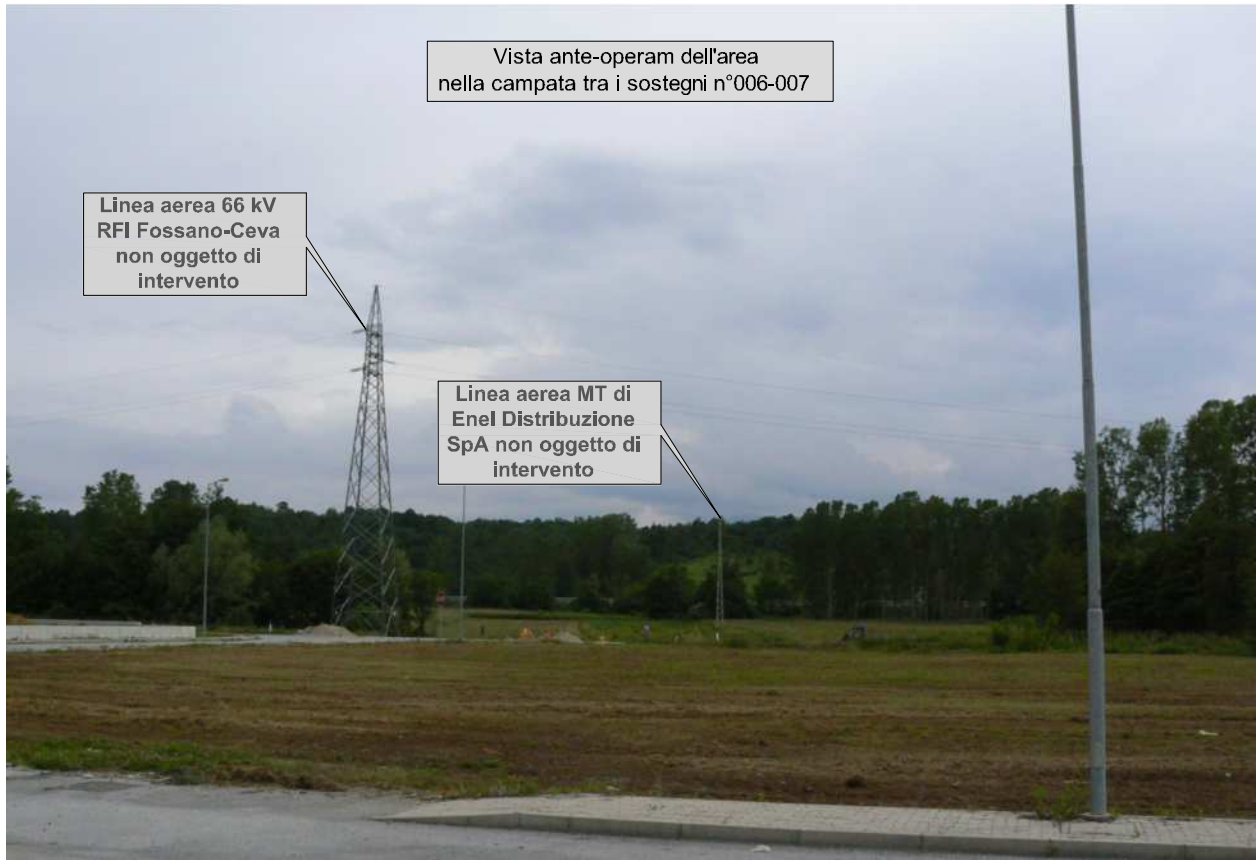

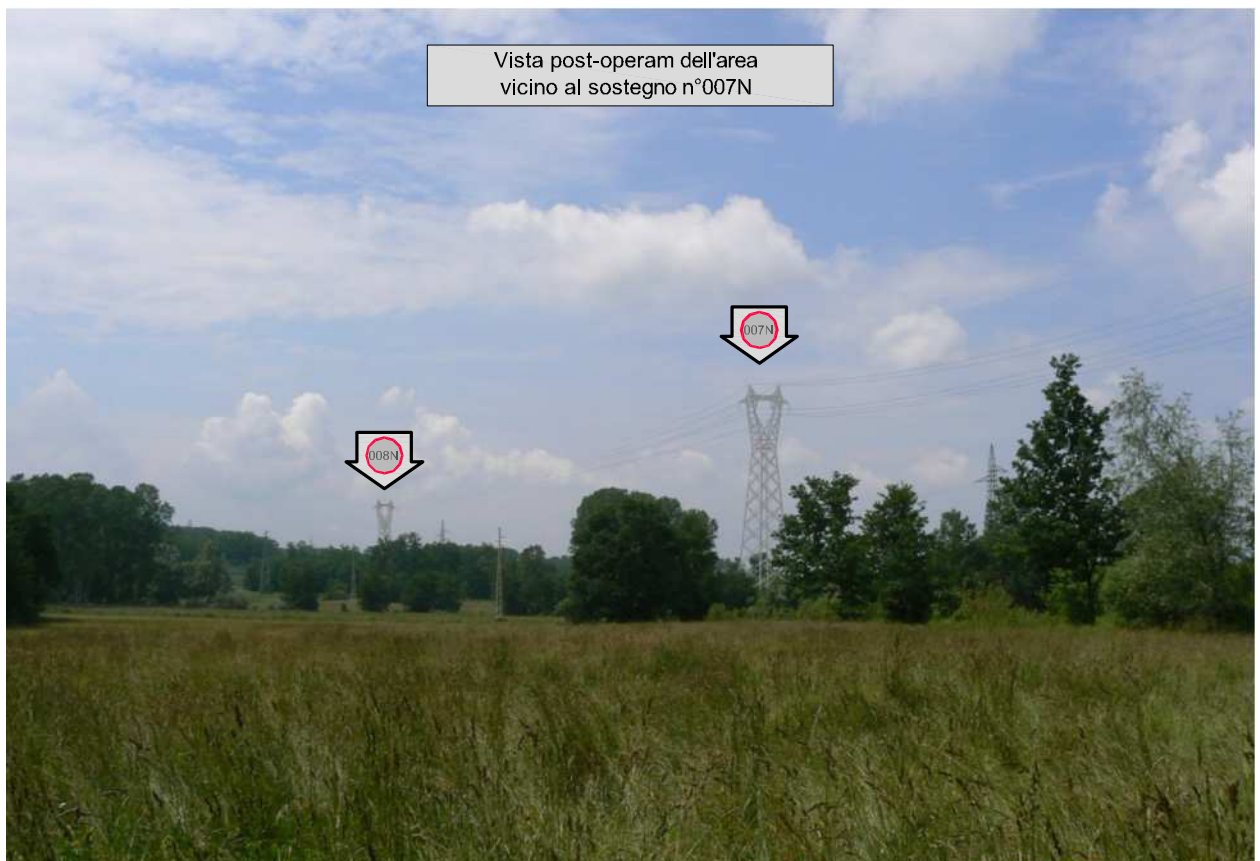

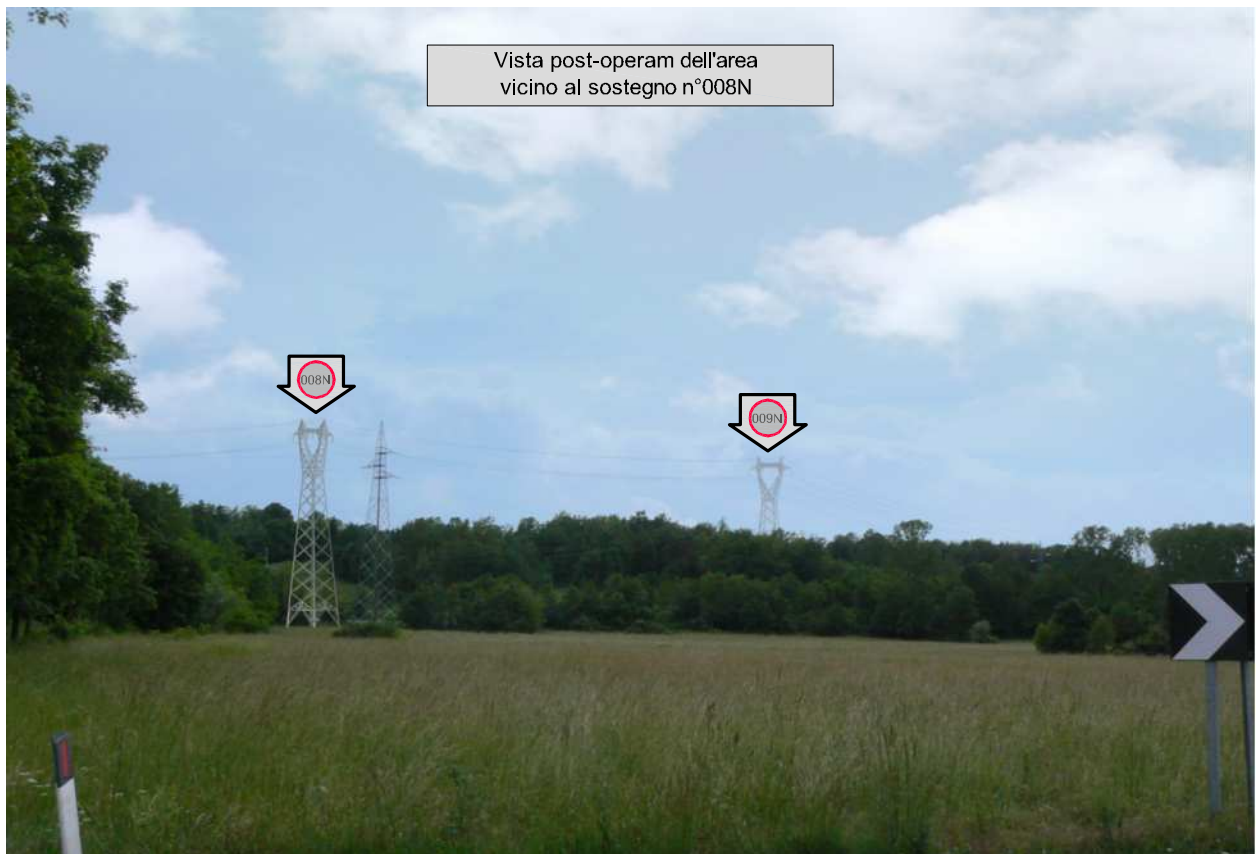
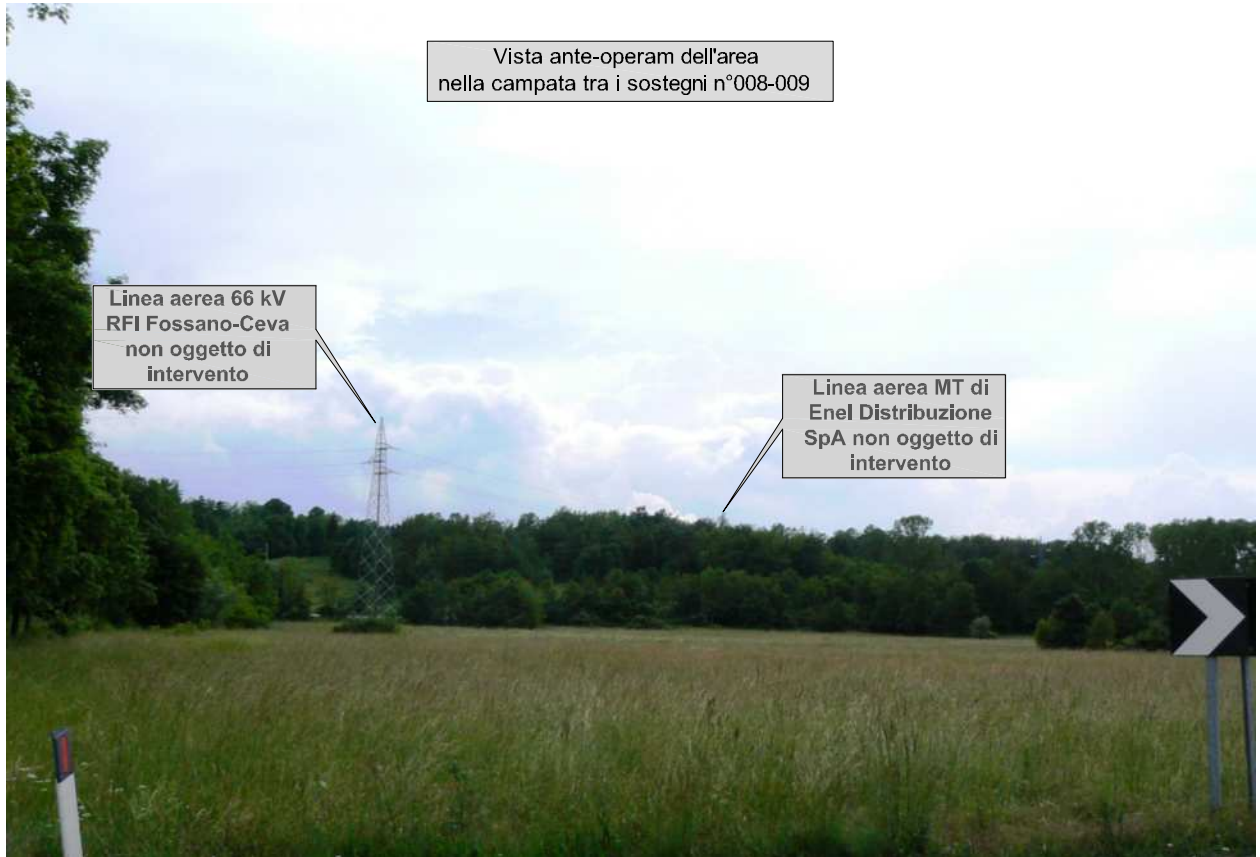

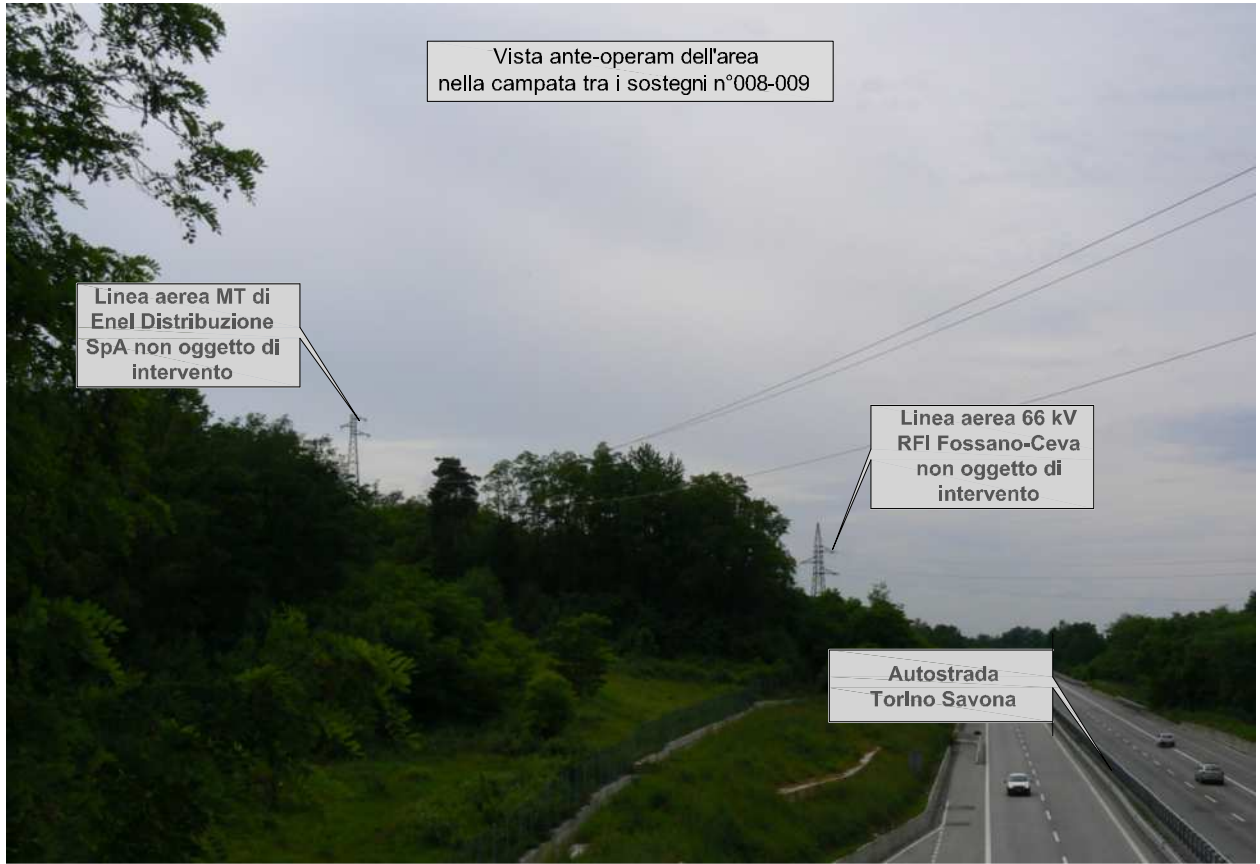

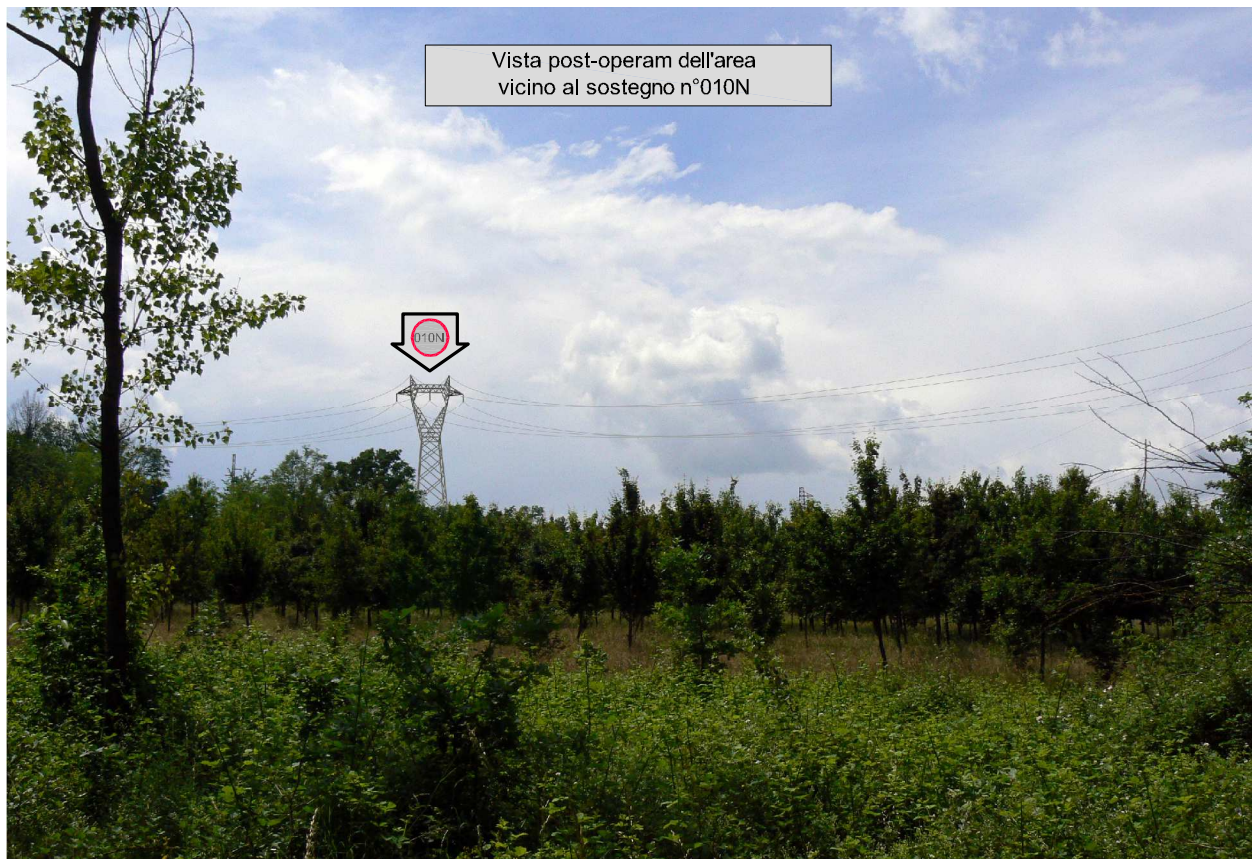

Terna n° 731
Sequenza fotografica
n° 10

Numero elaborato

RE23731NNBAXX00003

Rev. N. 01 Pagina 15

del 10/2017 di 25

Ritirato da: Ed. - del -

Vista ante-operam dell'area
nella campata tra i sostegni n°01-1-012



Linea aerea MT di
Enel Distribuzione
Spa non oggetto di
Intervento

Linea aerea 66 KV
RFI Fossano-Ceva
non oggetto di
Intervento

Linea aerea MT di
Enel Distribuzione
Spa non oggetto di
Intervento

Vista post-operam dell'area
vicino al sostegno n°0111N



Linea aerea MT di
Enel Distribuzione
Spa non oggetto di
Intervento

Linea aerea 66 KV
RFI Fossano-Ceva
non oggetto di
Intervento

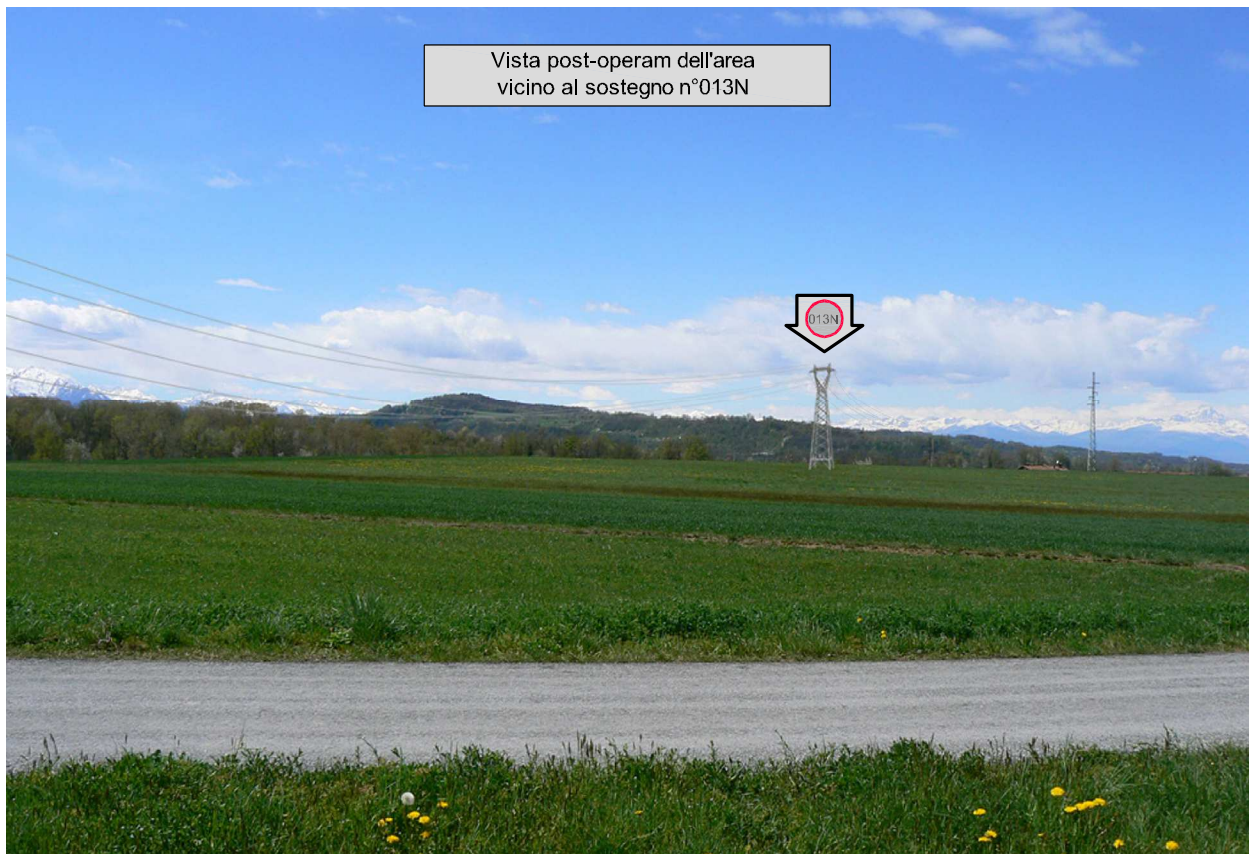
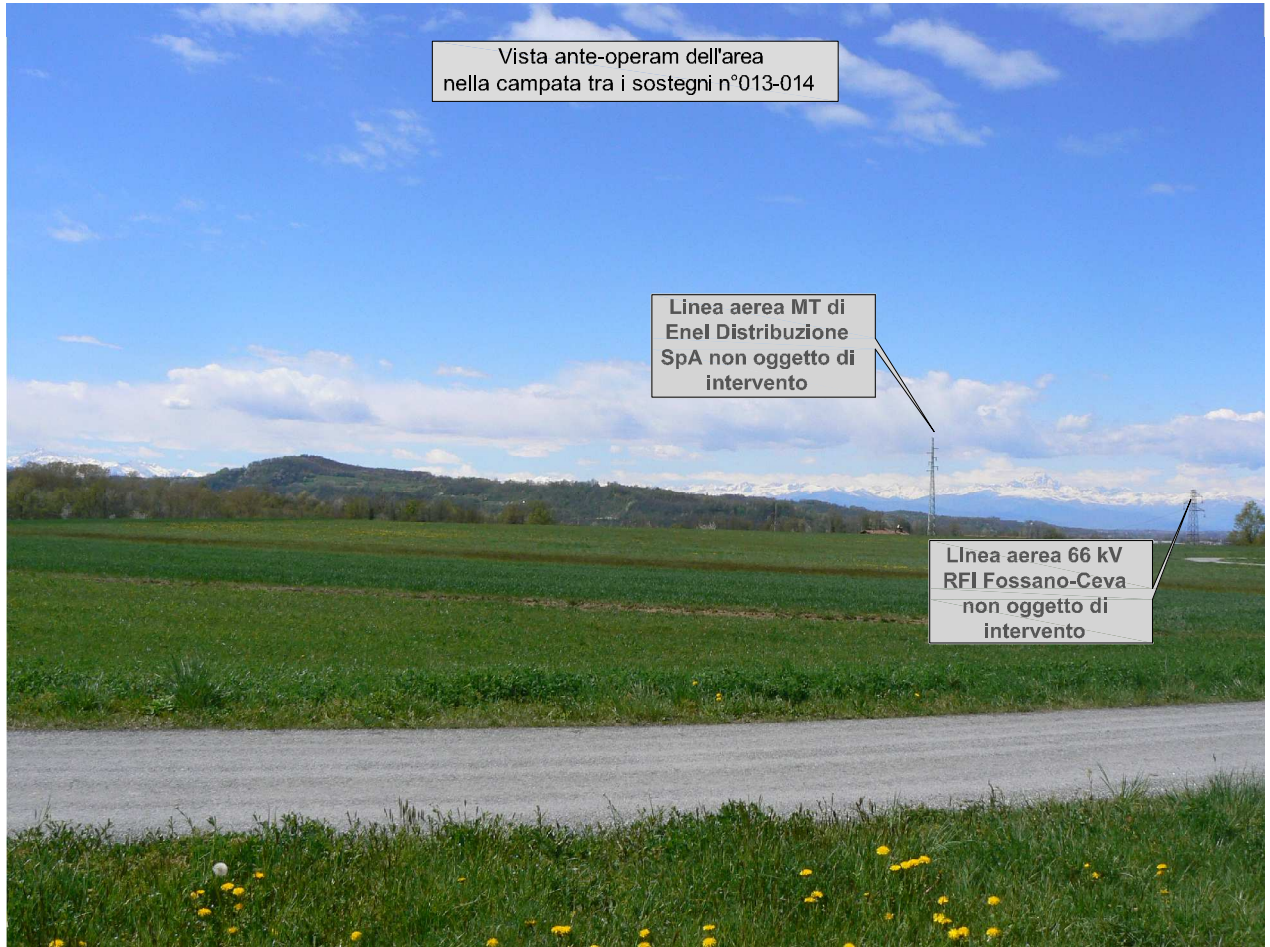

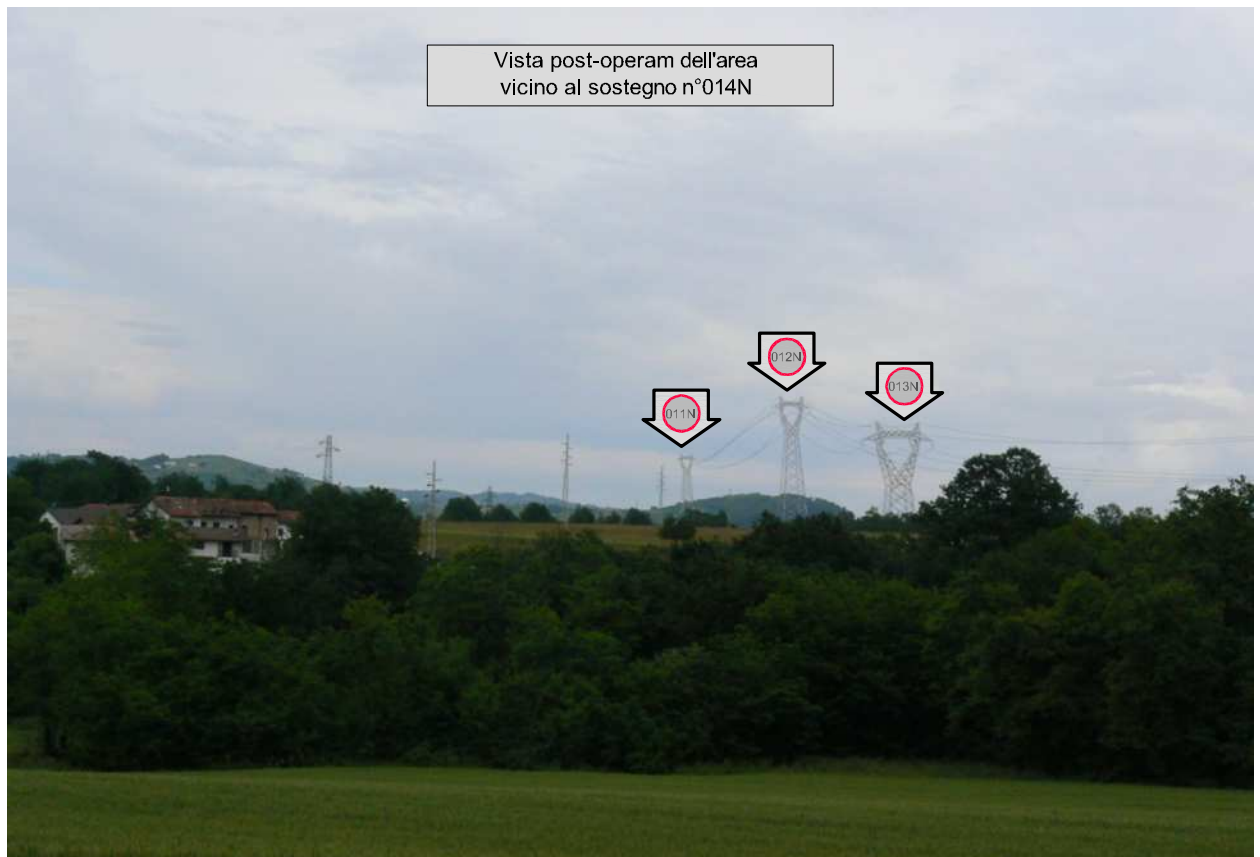
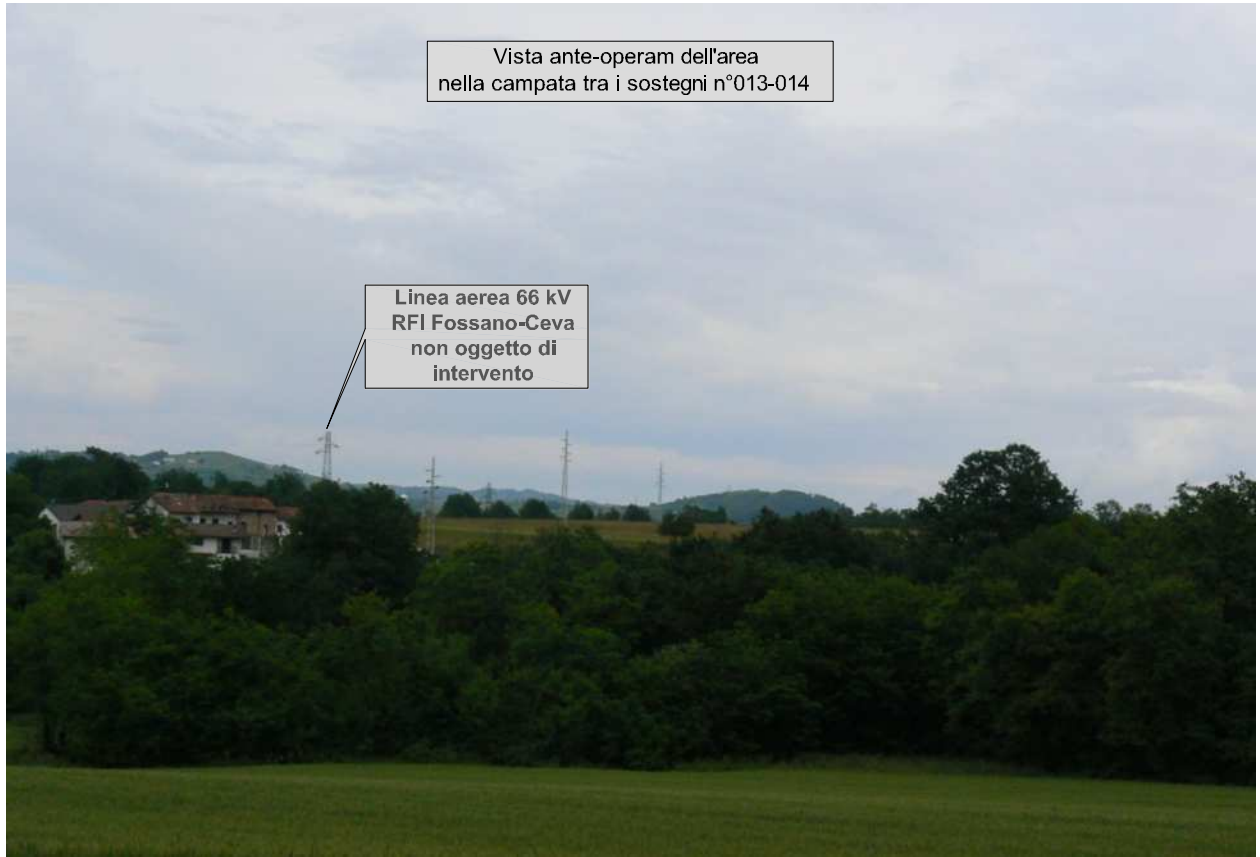

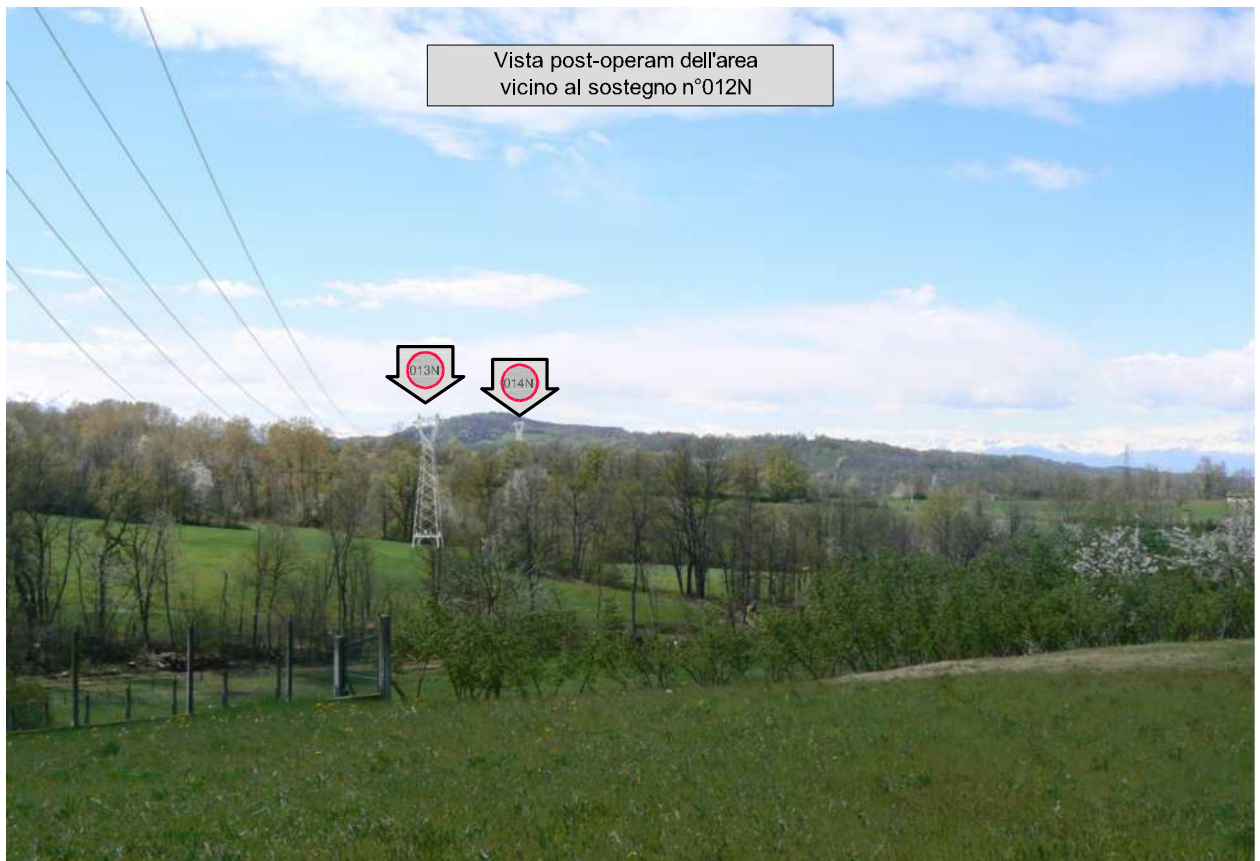
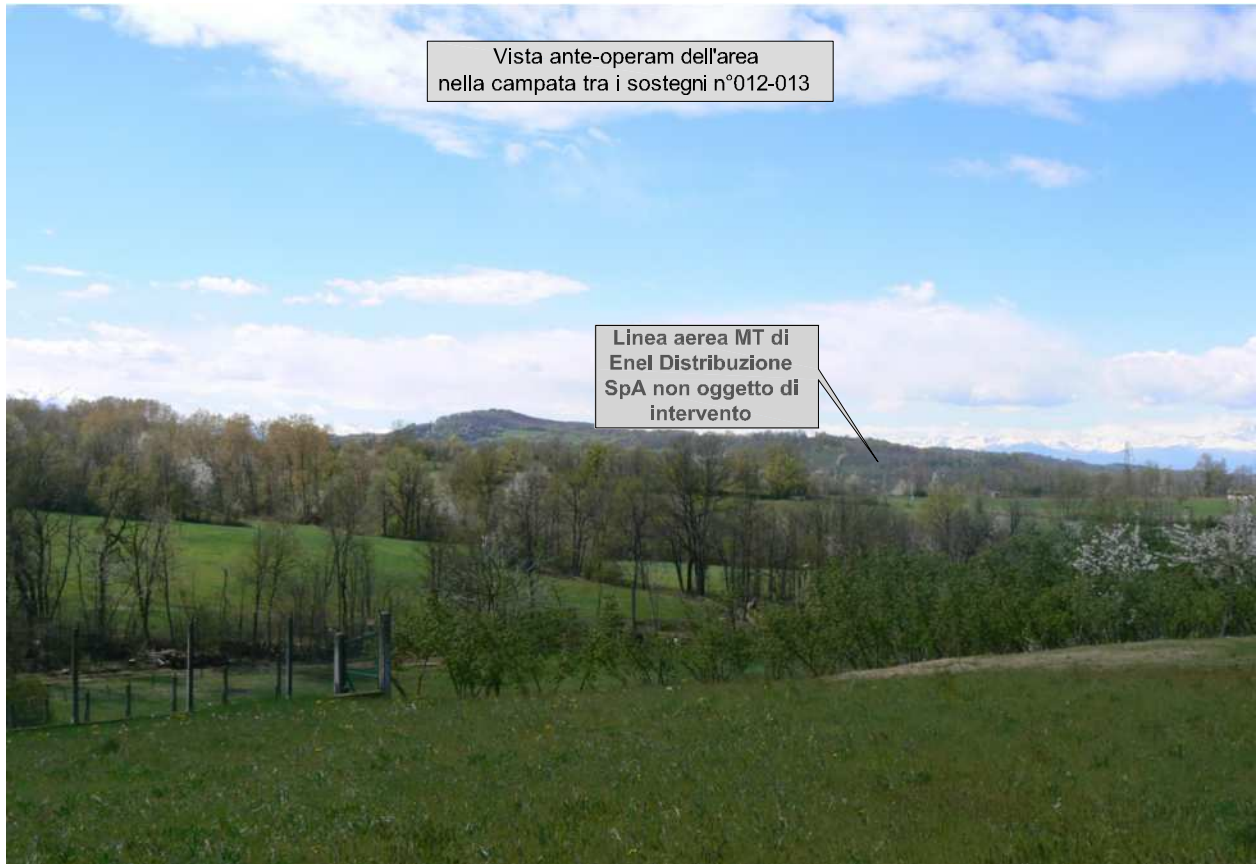

Terna n° 731
Sequenza fotografica
n° 14

Numero elaborato

RE23731NNBAXX00003

Rev. N. 01 Pagina 19

del 10/2017 di 25

Riscavato da: - Ed. - del -

Vista ante-operam dell'area
nella campata tra i sostegni n°014-015

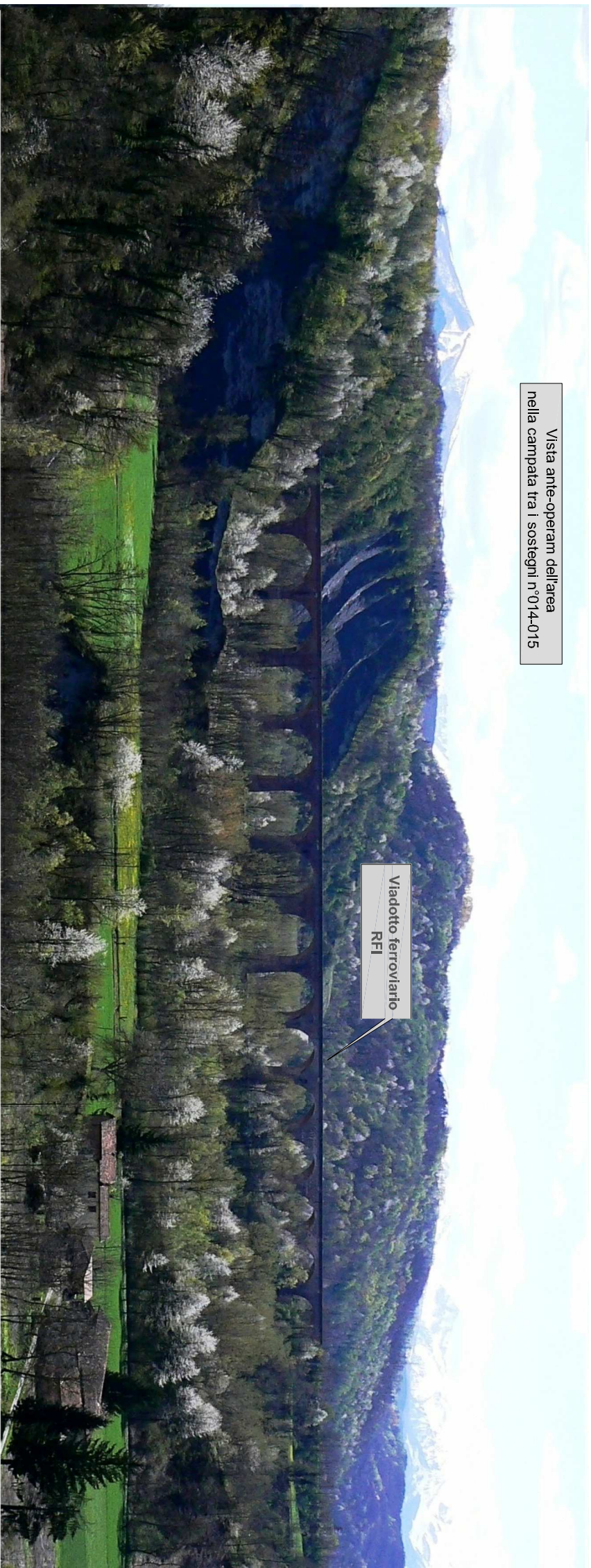

Viadotto ferroviario
RFI

Vista post-operam dell'area
vicino al sostegno n°014N

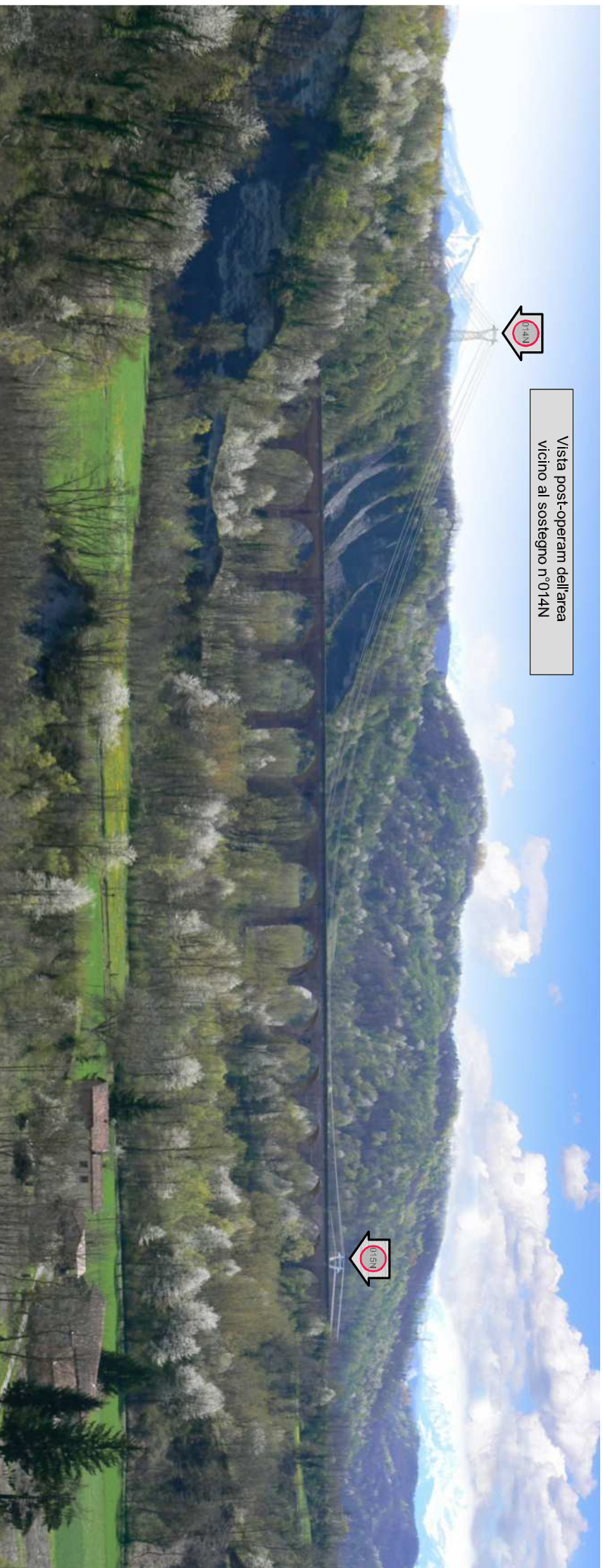

Vista post-operam dell'area
vicino al sostegno n°014N

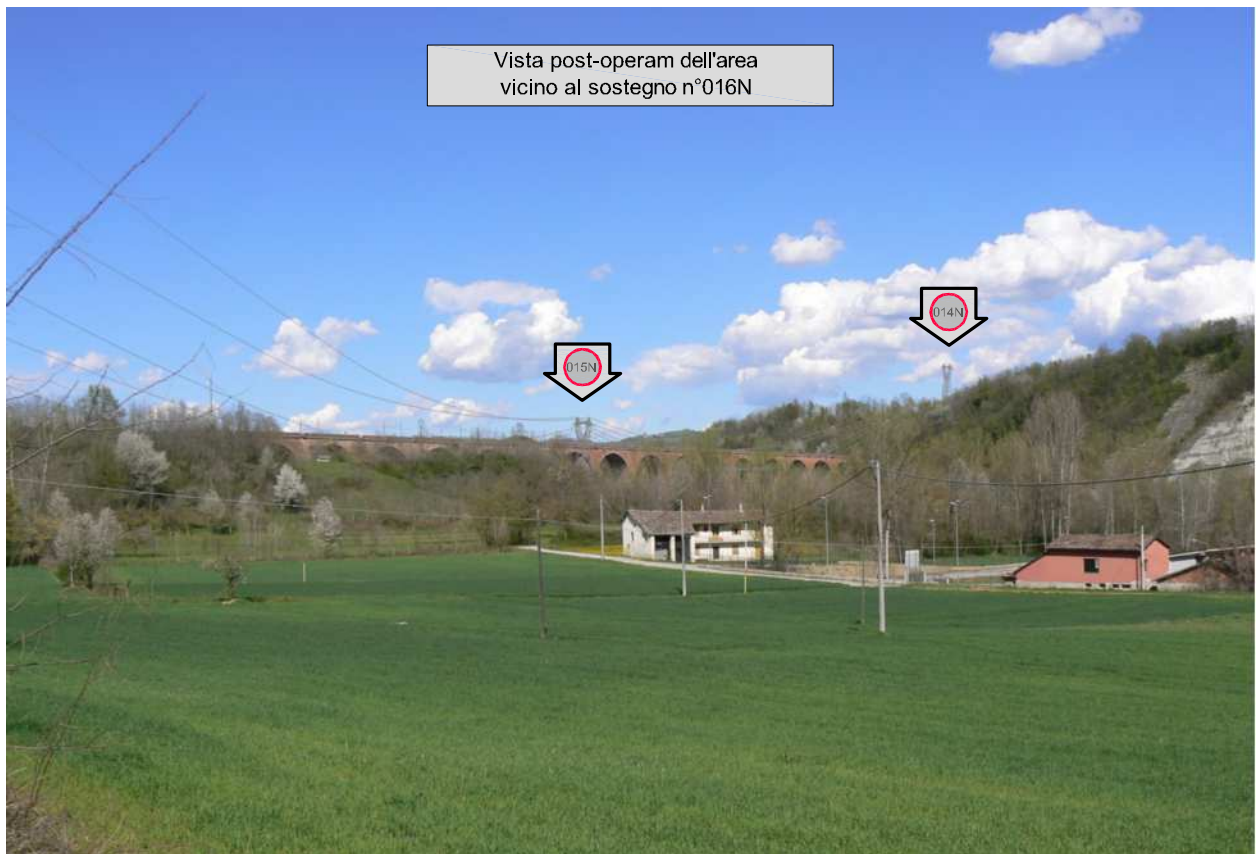
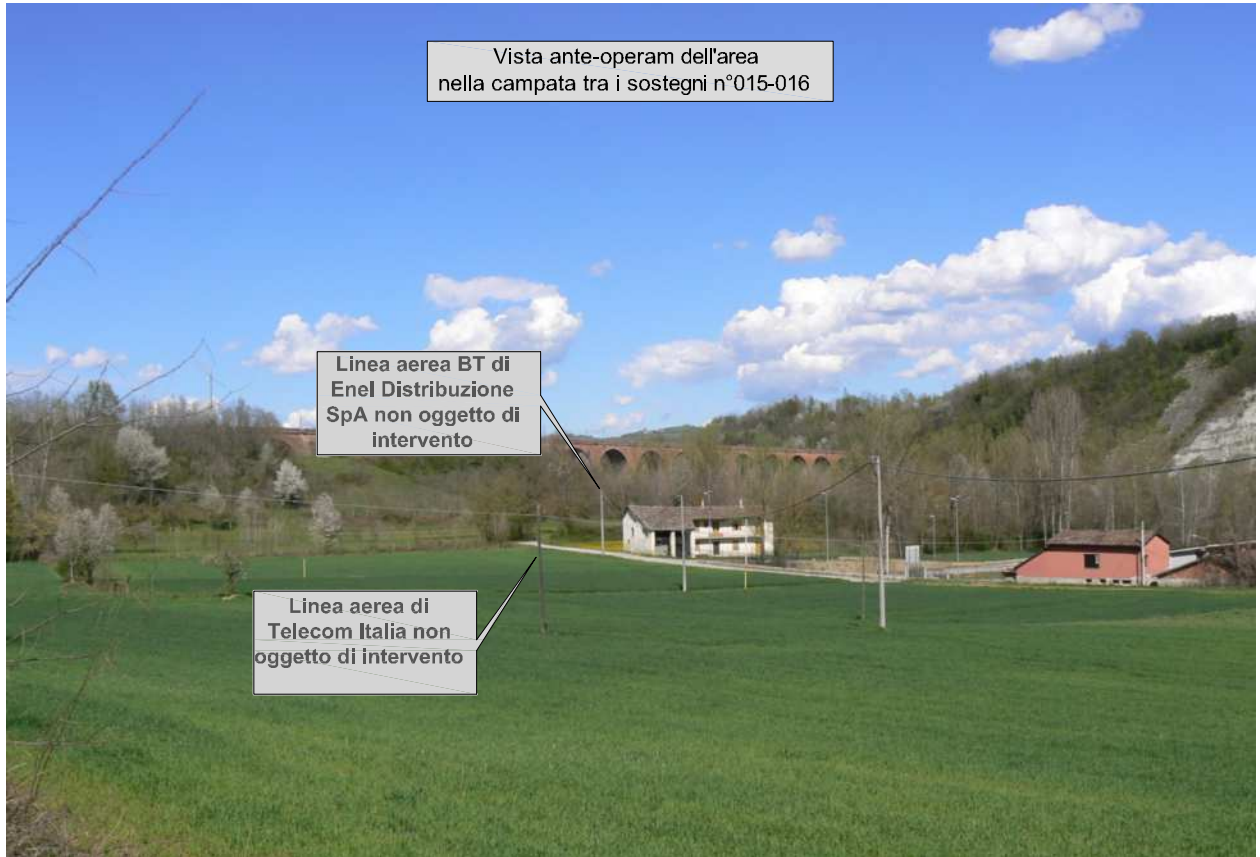

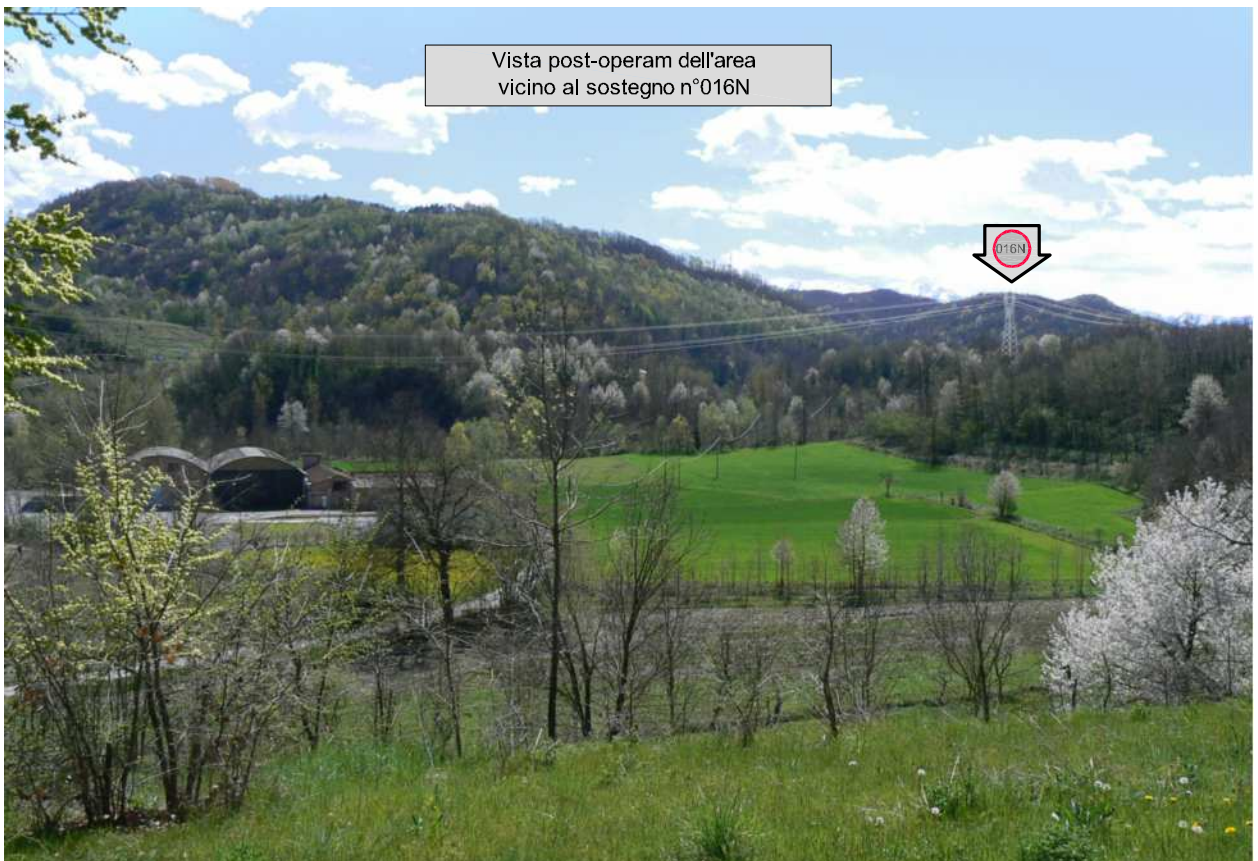
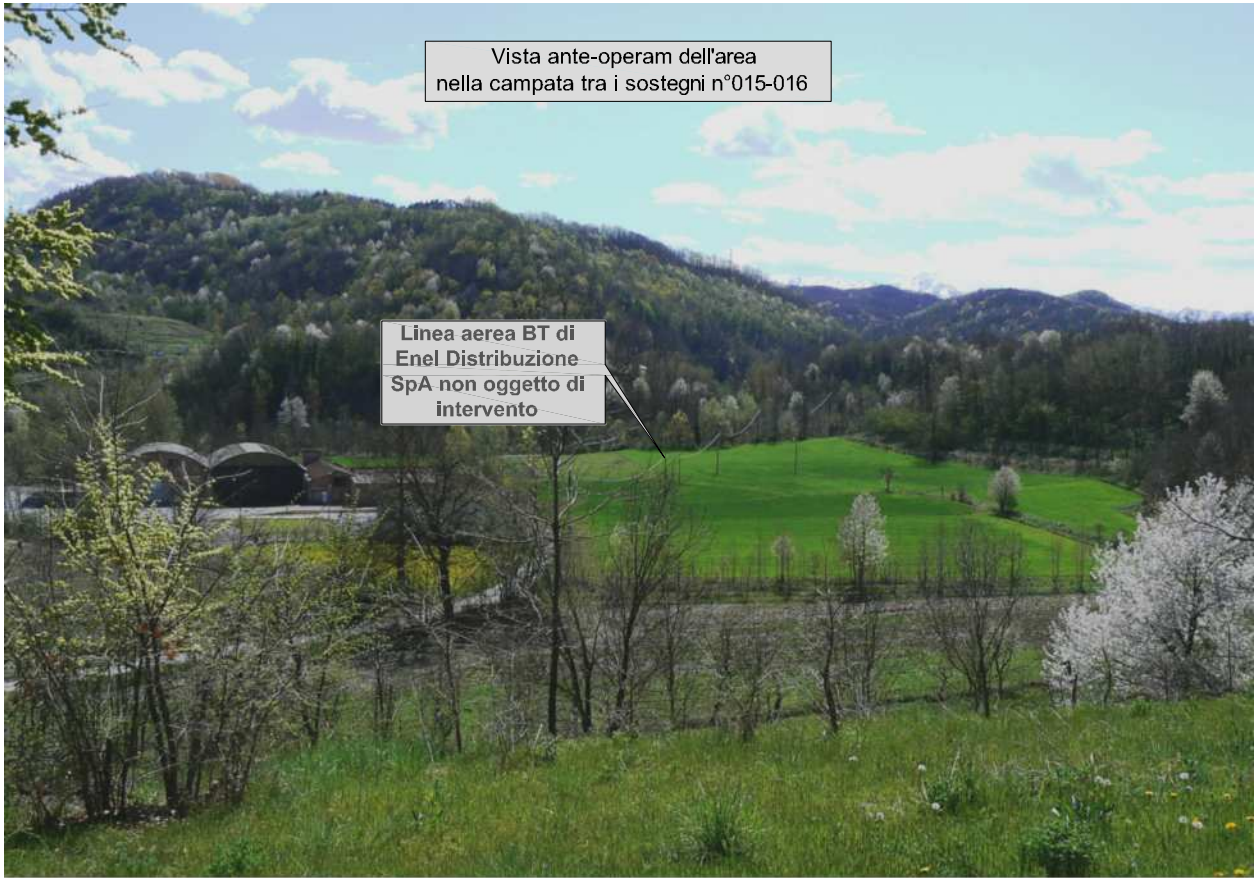

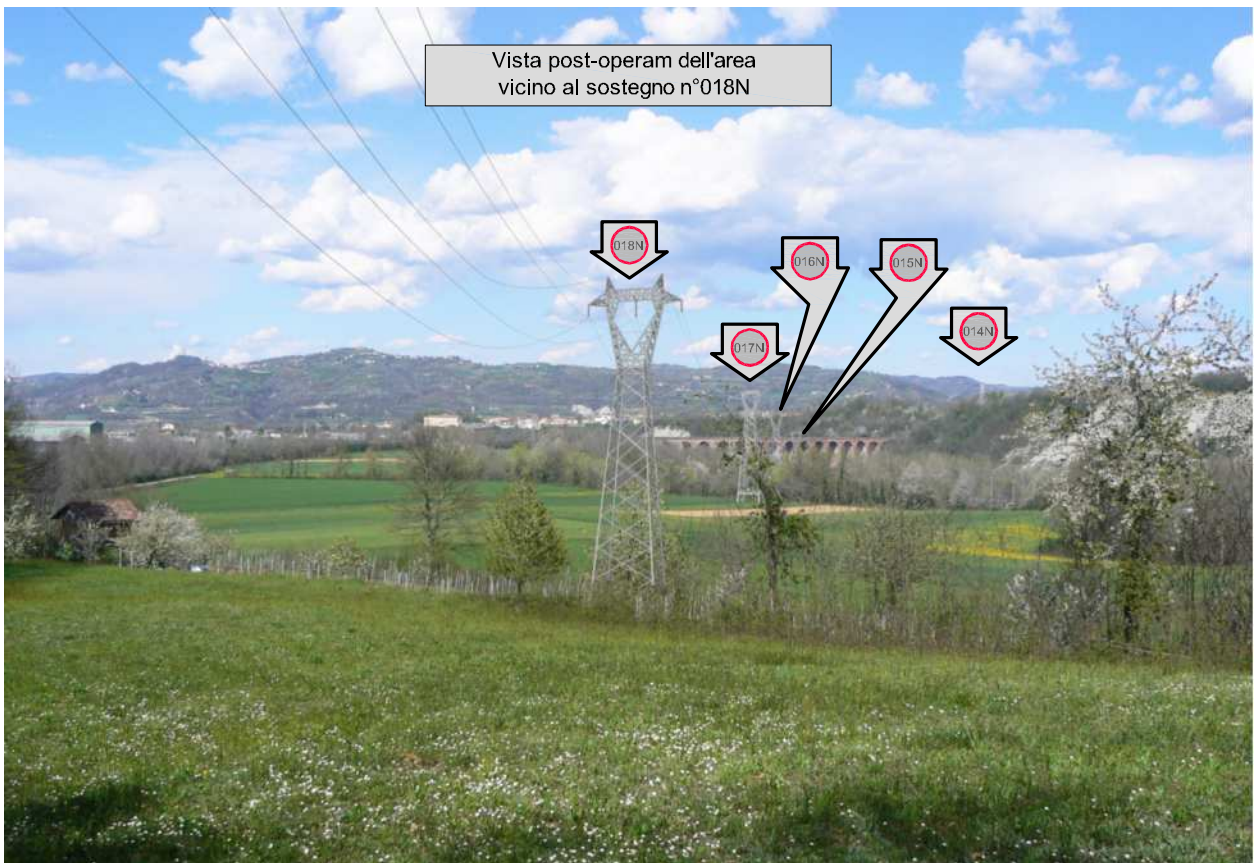

Vista ante-operam dell'area
nella campata tra i sostegni n°016-017



Vista post-operam dell'area
vicino al sostegno n°017N

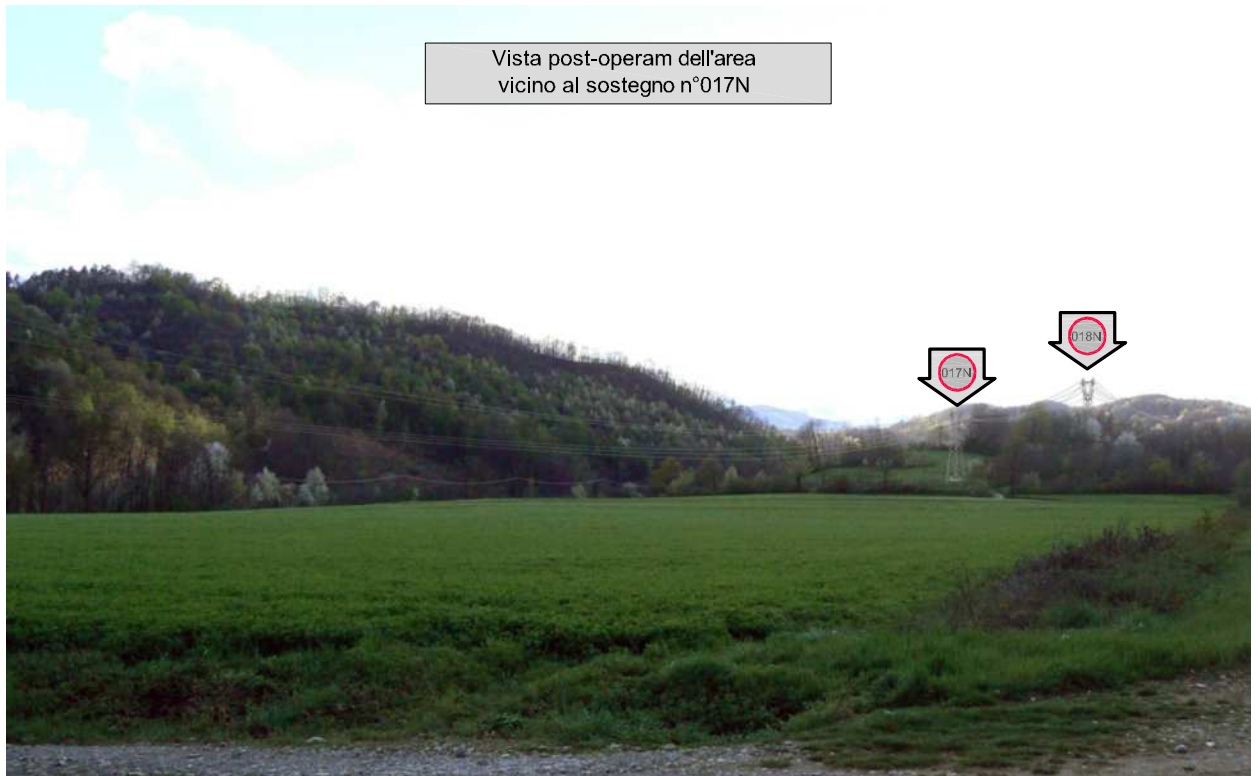



Vista post-operam della nuova stazione di Lesegno



Vista ante-operam della nuova stazione di Lesegno

Vista ante-operam della nuova stazione di Lesegno



Vista post-operam della nuova stazione di Lesegno

