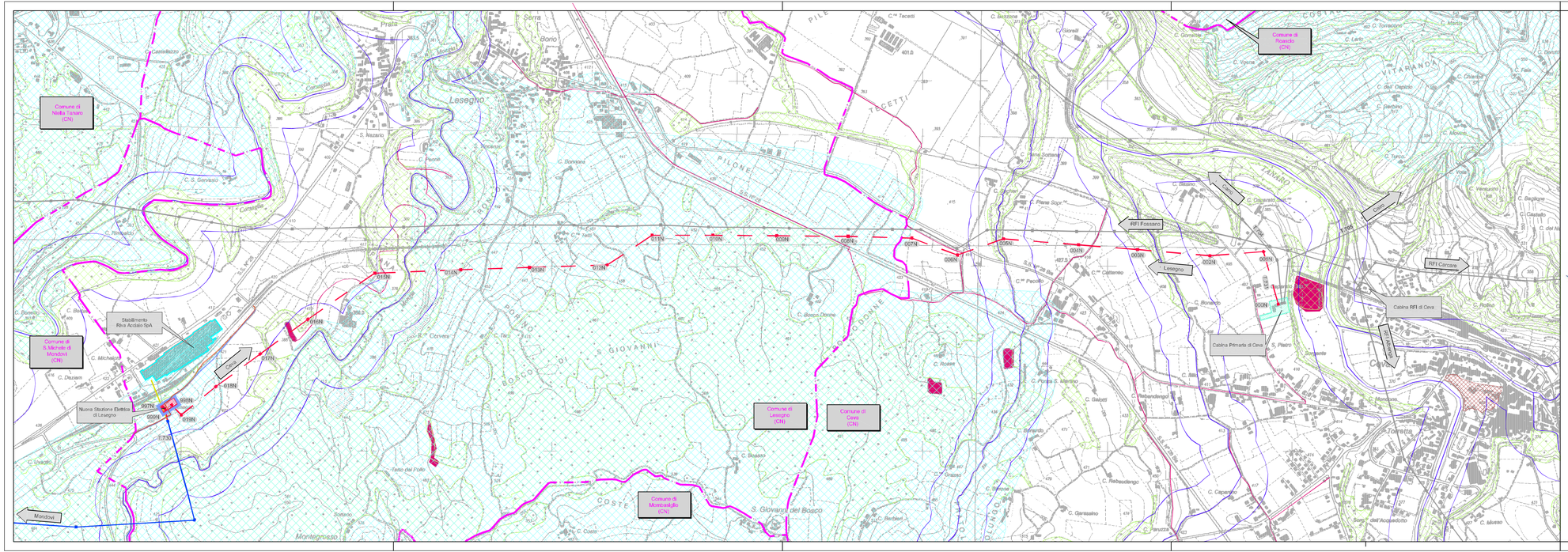

Legenda

- Tratto di linea aerea a 132 kV esistente interessato da modifiche
- 001N — Tratto di linea aerea a 132 kV in progetto
- Tratto di linea aerea a 132 kV da demolire
- Altre linee aeree AT non interessate dall'intervento
- Nuova Stazione Elettrica di smistamento a 132 kV in progetto
- Cabina Primaria esistente di proprietà di E-Distribuzione S.p.A.
- Stabilimento della Riva Acciaio S.p.A.
- Strada esistente di accesso all'area della nuova stazione di Lesegno
- Nuova Strada di accesso alla nuova stazione di Lesegno

Confini amministrativi

- Confini Comunali

Vincoli ambientali, paesaggistici ed archeologici

- 1-Vincolo idrogeologico
- 2-Vincolo Paesaggistico - Boschi e foreste (d.lgs. 42/2004 art.142 ss. mm. ii.)
- 3-Vincolo Paesaggistico - Zone umide (d.lgs. 42/2004 art.142 ss. mm. ii.)
- 4-Vincolo Paesaggistico - Corsi d'acqua iscritti nell'elenco dell'ex r.d.L. 1775/1933 con relative sponde per una fascia di 150 m ciascuna (d.lgs. 42/2004 art.142 ss. mm. ii.)
- 5-Vincolo Paesaggistico - Castello Pallavicini con l'unito Parco secondo il D.M. 22/06/1944 (d.lgs. 42/2004 art.142 ss. mm. ii.)

FONTI: (2-4) P.P.R.Piemonte - Tav.P2.6; (5)Sito Ministero dei beni e delle attività culturali e del turismo-Gestione Vincoli Monumentali; (1,3,6) Geoportale Piemonte

MECHANIKΦ

Unità Progettazione Realizzazione Impianti.
Il Responsabile
(P. ZANNI)

Rev.	Data	Descrizione della revisione	Elaborato	Verificato	Approvato
00	31/05/2016	Prima emissione	Mechanikol	F.PEDRINAZZI	P.ZANNI
01	30/10/2017	Seconda emissione	Mechanikol	DTNO-UPRIUT	P.Zanni

Terna Rete Italia
TERNA GROUP
Direzione Territoriale Nord Ovest
UPRI

Impianto: Linea a semplice terna
SE Lesegno - CP Ceva

N.tema: 731
Tensione(kV): 132

Titolo:
Nuova SE 132 kV da inserire in entra - esce sulla linea 132 kV "Rivacolo – Mondovì", previo realizzazione di un nuovo elettrodotto aereo 132 kV tra la suddetta SE e la CP di Ceva

Verifica di assoggettabilità a V.I.A.
Tavola dei vincoli ambientali, paesaggistici ed archeologici

Scala: 1:10000

Ricavato dal doc.:

File: DE23731NNBAX00006_00_00.dwg + riferimenti CTR 1:10000

Formato: 297 x 1050

Foglio: 1 di 1

Identificativo documento: D E 23731NN B AX 00006

TERNA si riserva a termini di legge la proprietà di questo documento, con divieto di riprodurlo, di consegnarlo o di renderlo comunque noto a Terzi senza preventiva autorizzazione.

Progetto: TE-AX-12-730
Connessione Utente Rivacolo SpA

Identificativi doc. esterno: -