

Legenda

- Tratto di linea aerea a 132 kV esistente interessato da modifiche
- Tratto di linea aerea a 132 kV in progetto
- Tratto di linea aerea a 132 kV da demolire
- Tratto di linea aerea a 66 kV di proprietà del gruppo FS S.p.A.
- Altre linee aeree AT non interessate dall'intervento
- Cadute di tensione a 132 kV in progetto
- Cadute elettriche esistenti di proprietà di ENEL Distribuzione S.p.A.
- Stabilimento della Rivaoccolto S.p.A.

Confini amministrativi

- Confini Comunali

Legenda vincoli

- Corsi d'acqua pubblica iscritti nel registro ex Regio Decreto 11 dicembre 1933, n. 1775
- Fascia di rispetto dai fiumi di 150 m (Decreto del Vicario d'acqua art.142 c.1-c)
- Boschi e foreste (Decreto del Vicario d'acqua art.142 c.1-c)

Fasce metriche di riferimento

- 0 - 250 m
- 250 - 500 m
- 0,5 - 1,0 km
- 1,0 - 2,5 km
- 2,5 - 5,0 km

Percentuale reale

- Area di visibilità assoggetta tra 0104 e 0109N, 4,88888 > 4 sostegni contemporanei
- Area di visibilità assoggetta tra 0104 e 0109N, 4,88888 > 4 sostegni contemporanei
- Area di visibilità assoggetta tra 0104 e 0109N, 4,88888 > 4 sostegni contemporanei
- Area di visibilità assoggetta 0104N
- Area di visibilità assoggetta visibilità < 4 sostegni contemporanei

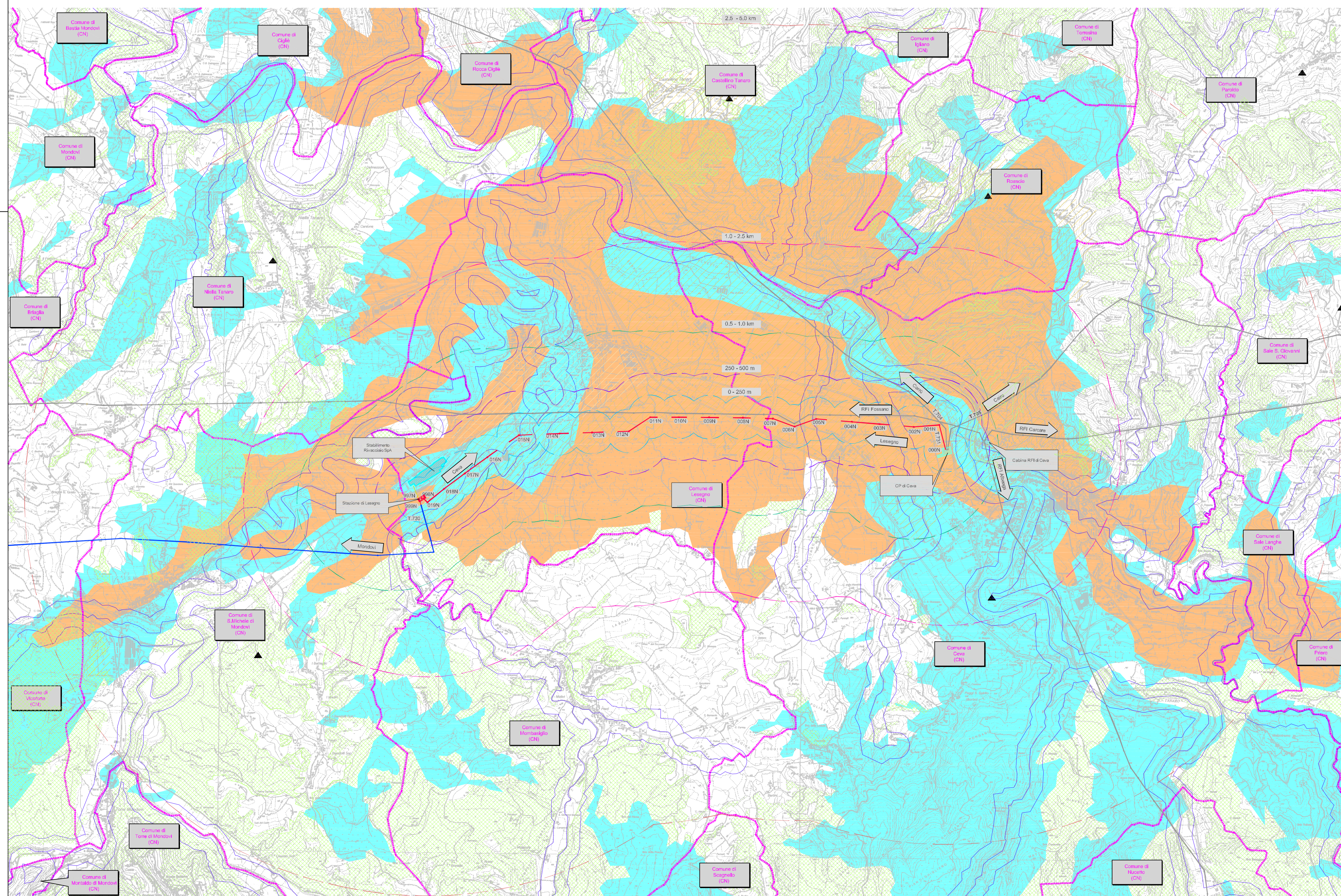

Legenda

- Tratto di linea aerea a 132 kV esistente interessato da modifiche
- Tratto di linea aerea a 132 kV in progetto
- Tratto di linea aerea a 132 kV da demolire
- Altre linee aeree AT non interessate dall'intervento
- Cadute di tensione a 132 kV in progetto
- Cadute elettriche esistenti di proprietà di ENEL Distribuzione S.p.A.
- Stabilimento della Rivaoccolto S.p.A.

Confini amministrativi

- Confini Comunali

Legenda vincoli

- Corsi d'acqua pubblica iscritti nel registro ex Regio Decreto 11 dicembre 1933, n. 1775
- Fascia di rispetto dai fiumi di 150 m (Decreto del Vicario d'acqua art.142 c.1-c)
- Boschi e foreste (Decreto del Vicario d'acqua art.142 c.1-c)

Fasce metriche di riferimento

- 0 - 250 m
- 250 - 500 m
- 0,5 - 1,0 km
- 1,0 - 2,5 km
- 2,5 - 5,0 km

Visibilità teorica

Visibilità	Area	Visibilità	Area
Percepibile	Area	Percepibile	Area
Percepibile	Area	Percepibile	Area
Percepibile	Area	Percepibile	Area

Mechanical
MECHANO
 Via ...
 ...

Unità Progettazione Realizzazione Impianti
Il Responsabile
 ...

00	31/05/2016	Prima emissione	Mechanical	F. PEDERAZZI	P. ZANNI
01	30/10/2017	Seconda emissione	Mechanical	F. Pedrazzi	P. Zanni
Rev.	Data	Descrizione della revisione	Elaborato	Verificato	Approvato

Terna Rete Italia
SE Lesegno - CP Ceva
 731 132

Verifica di assoggettabilità a V.I.A.
 Carta dell'intervisibilità

UPRI
 Verifica di assoggettabilità a V.I.A.
 + elementi CTR 1.150/200

Identificativo documento: **D E 23731NN B AX 0014**

Forma: 081 x 1037 Fogli: 1 di 1

Progetto: **SE-AX-0020**
 Consorzio Unione Rivaoccolto S.p.A.