

PIANTA PIANO TERRA

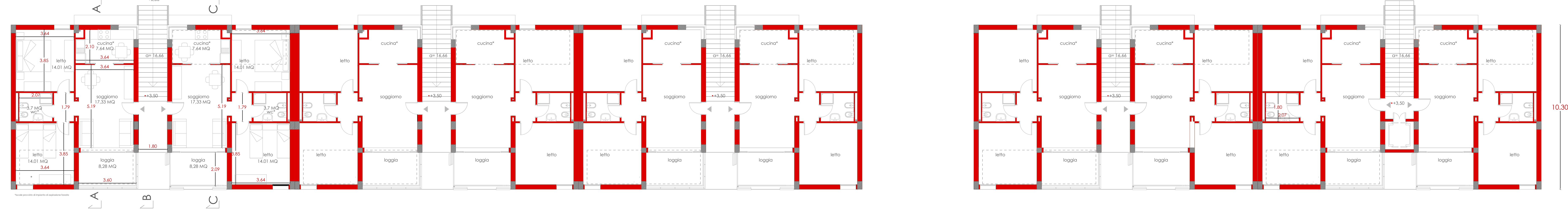

PIANTA PIANO PRIMO

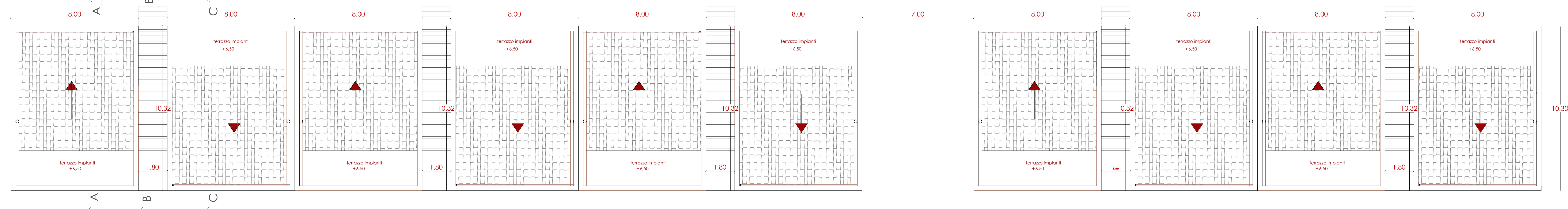

PIANTA DELLE COPERTURE

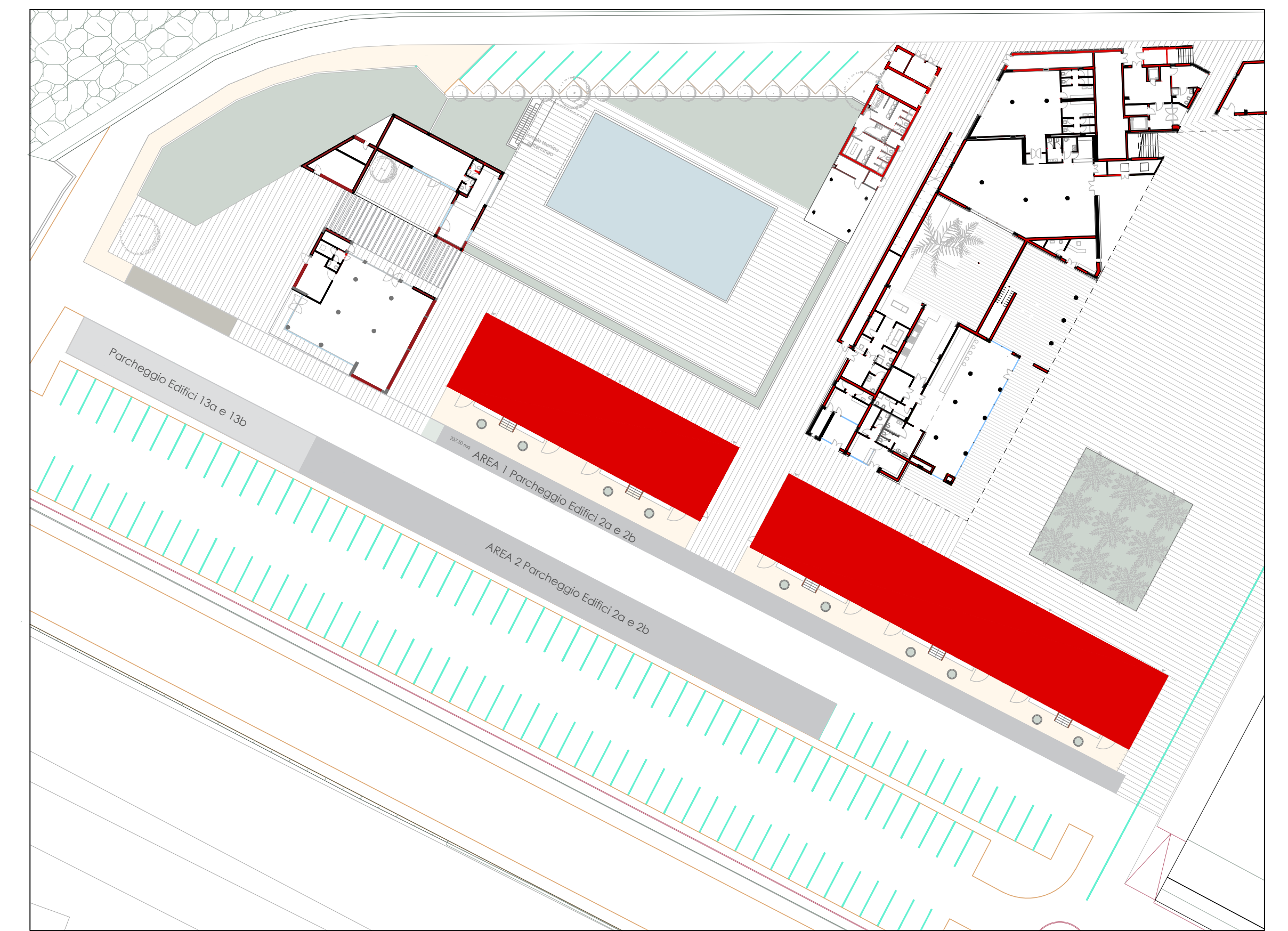

riferimento planimetrico 1:500

Stazione Appaltante
Regione Siciliana
Comune di S. Stefano di Camastra
Provincia di Messina

Procedura aperta ex art. 133 comma 1/14 d.lgs. 50/2016 s.m., per l'affidamento in project financing della concessione di lavori pubblici avente per oggetto la progettazione definitiva ed esecutiva, l'esecuzione dei lavori per la REALIZZAZIONE DEL PORTO TURISTICO E DELLE OPERE CONNESSE NEL COMUNE DI SANTO STEFANO DI CAMASTRA nonché della loro gestione economico-finanziaria
C.I.G. 67535662F8 C.U.P. I121107000010003

PROGETTO DEFINITIVO

Concessionario individuato: **bruno teodoro**
Via Campalunga, 70 98076 Sant'Agata di Militello (ME)
Tel. 0935/810000

Progettista incaricato: **STYPMARIS**
S.p.A. - Via S. Vito, 10 - 98014 S. Stefano di Camastra (ME)
Tel. 0935/810000

Progettista incaricato: **TECNO**
Dist. Ing. Paolo Turbolenza
Via Ajaccio, 14 - 00198 Roma
Tel. 06/47811111

Redazione: **PD | EG**

Residenze diportisti: pianta piano terra, pianta piano primo, pianta coperture

OT 04

Scala: 1:100
Data: 07/09/2017