

PROSPETTO FRONTALE

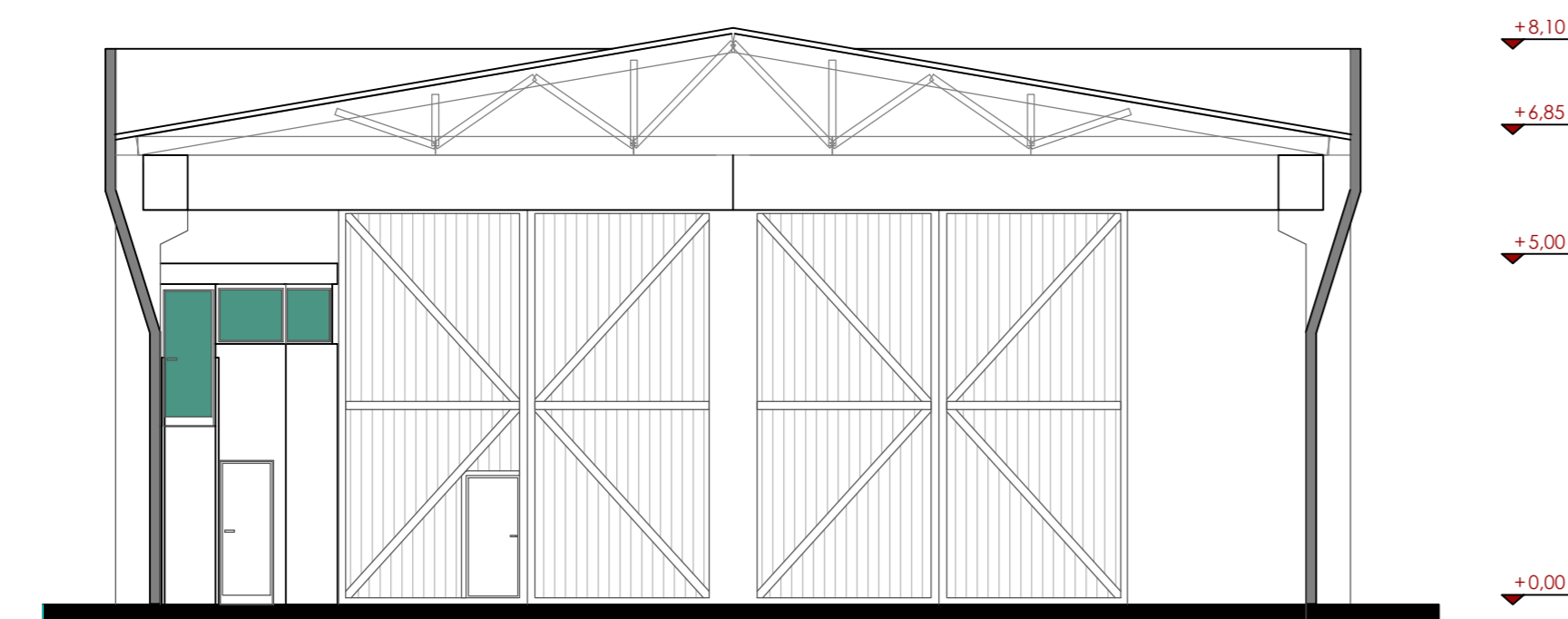

SEZIONE A-A

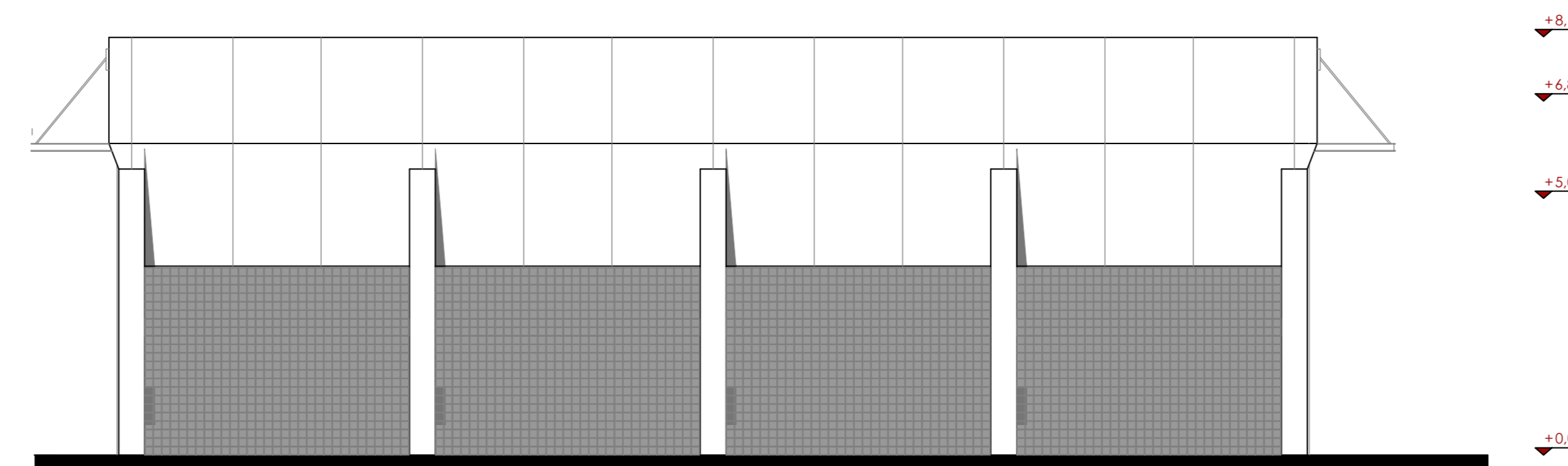

PROSPETTO LATERALE

CALCOLO SUPERFICIE COPERTA
 superficie coperta mq 419.40
 CALCOLO VOLUME FT ALLA GRONDA
 mq 419.40 * h 6.85 = MC 2872.90

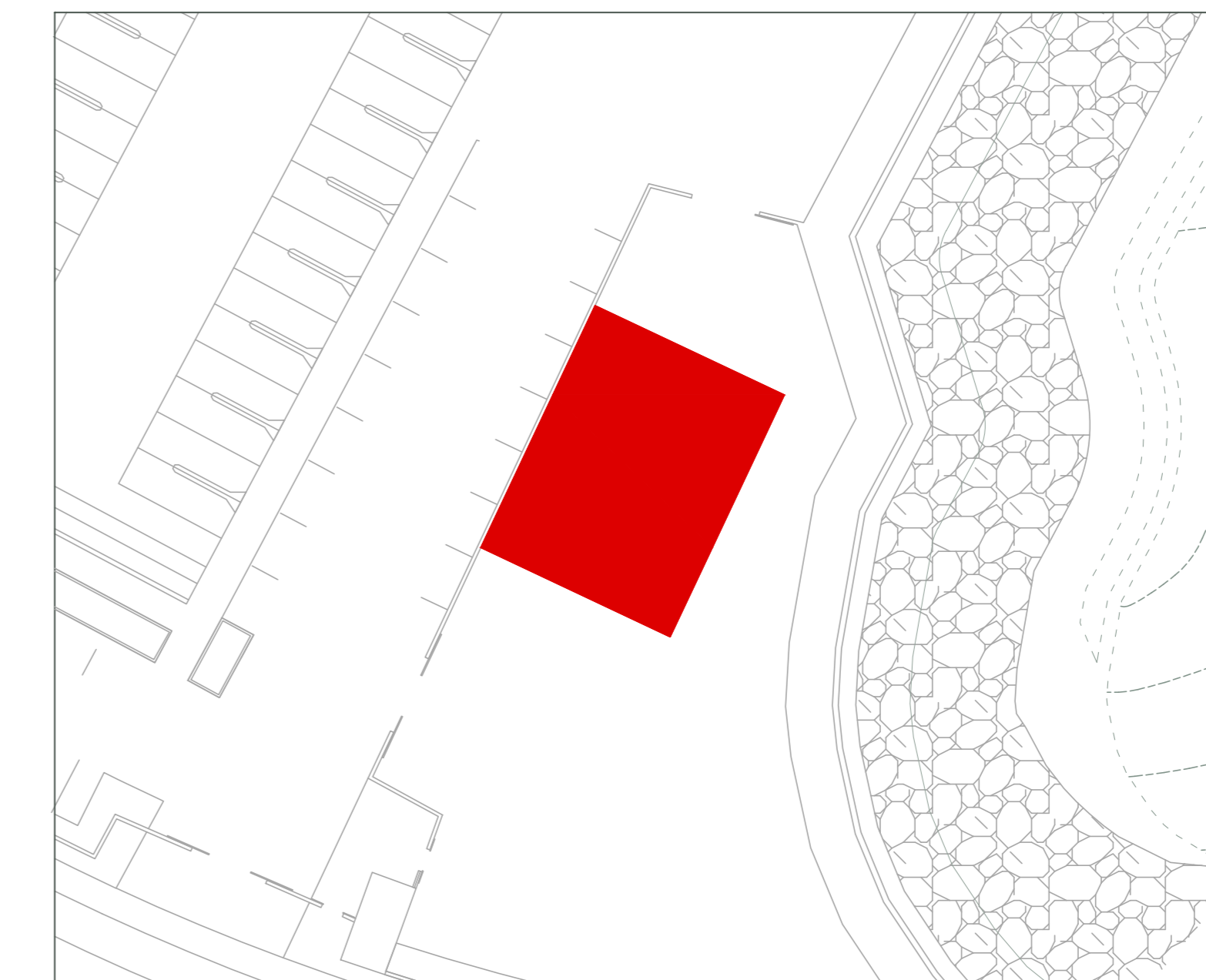

Riferimento Planimetrico 1:500

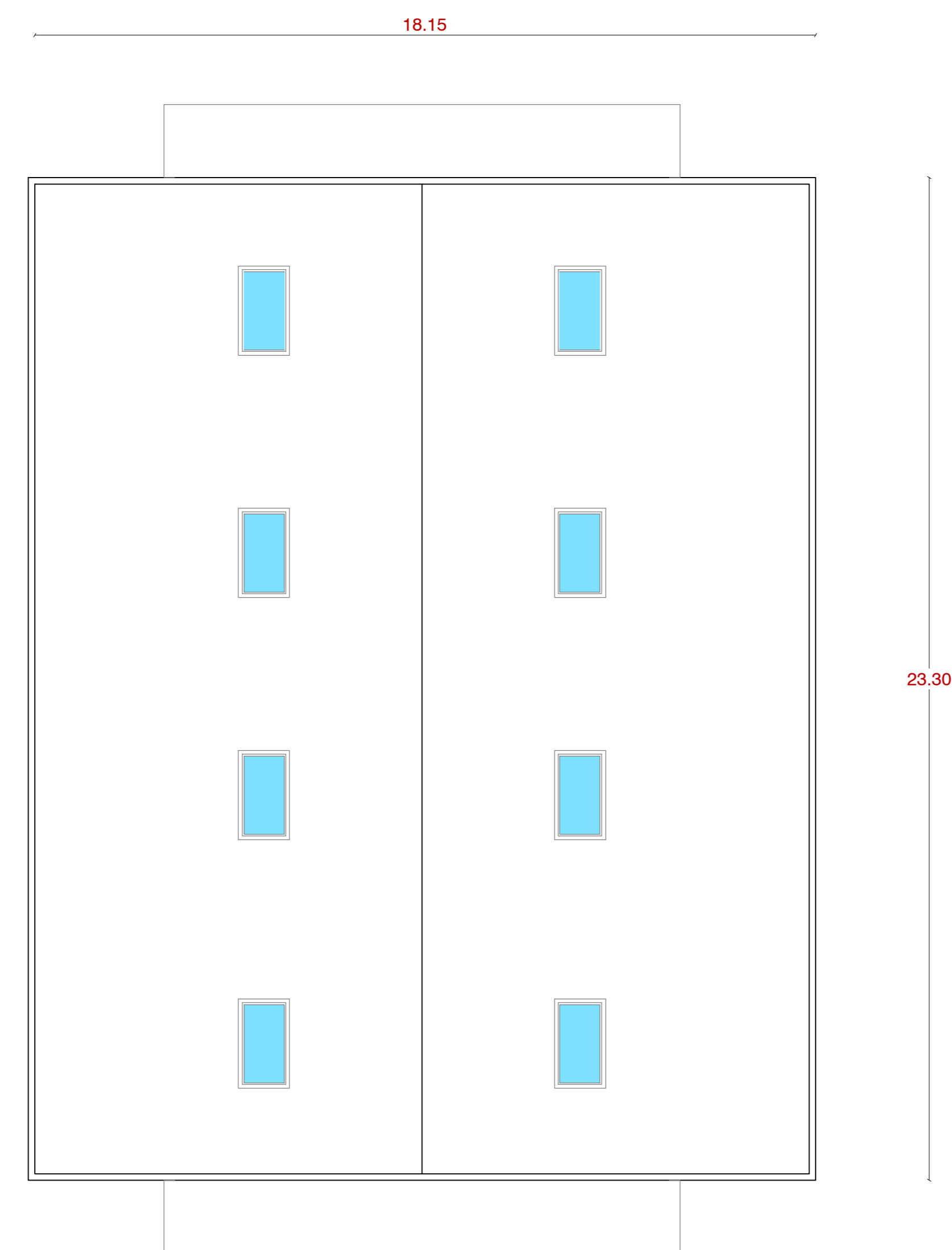

VISTA COPERTURA

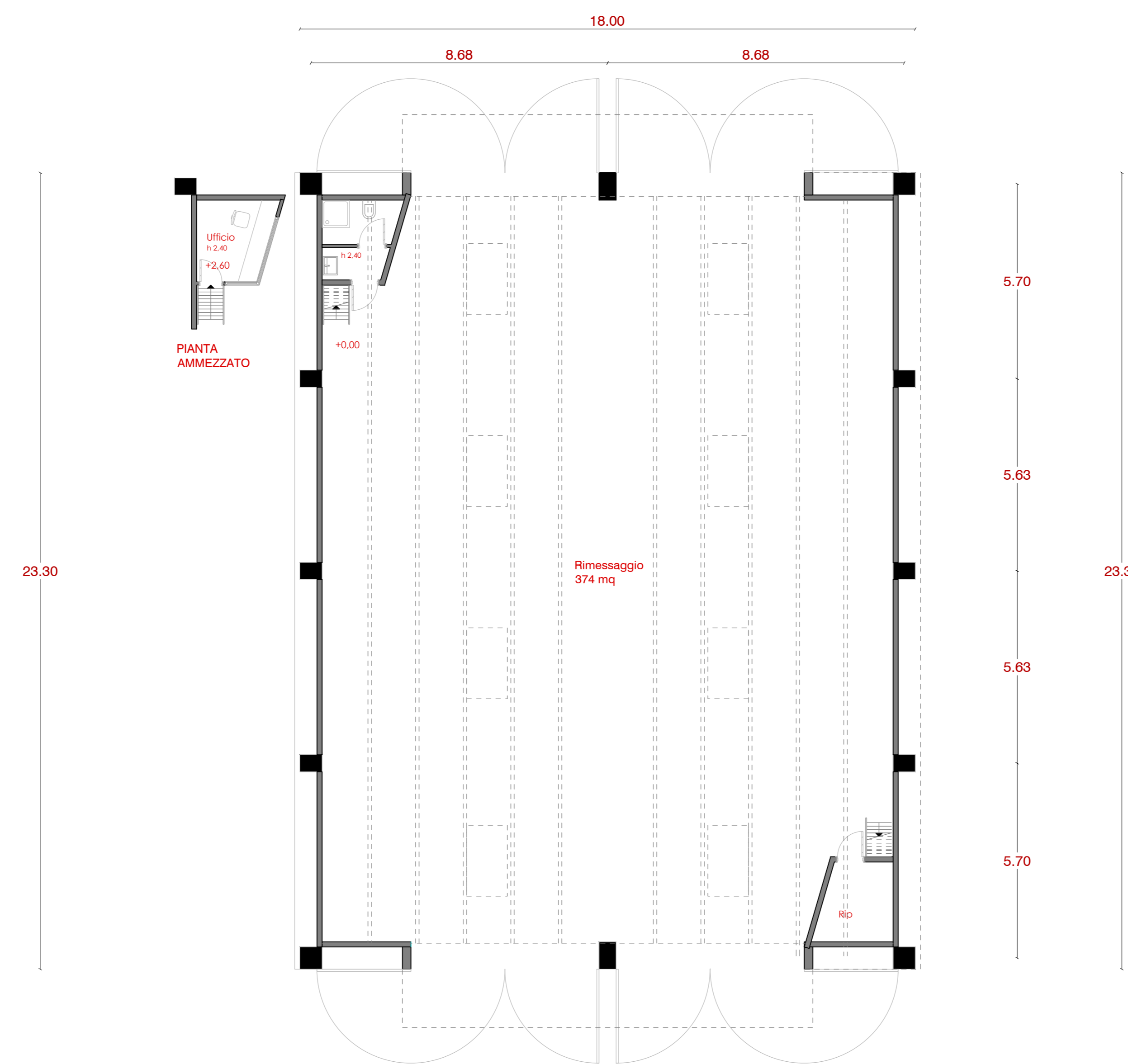

PIANTA PIANO TERRA

Stazione Appaltante
 Regione Siciliana
 Comune di S.Stefano di Camastra
 Provincia di Messina

Procedura aperta ex art. 183 commi 1-14 d.lgs. 50/2016 s.m.i. per l'affidamento in project financing della concessione di lavori pubblici avente per oggetto la progettazione definitiva ed esecutiva, l'esecuzione dei lavori per la REALIZZAZIONE DEL PORTO TURISTICO E DELLE OPERE CONNESSE NEL COMUNE DI SANTO STEFANO DI CAMASTRA nonché della loro gestione economico-finanziaria C.I.G. 67535662F8 C.U.P. H21H07000030003

PROGETTO DEFINITIVO

Concessionario individuato bruno teodoro Rappresentante legale: Como Bruno Via Campidoglio, 70 98076 Sant'Agata di Militello (ME)	Progettista indicato ACQUA TECNO Dott. Ing. Paolo Turbolente Via Ajaccio, 14 00198 Roma	SYMPRANIS Amministratore Unico Prof. Ing. Vincenzo Cataliotti Direttore tecnico: Arch. Sebastiano Provenzano Prof. Ing. Antonio Cataliotti Via Vittorio Emanuele, 492 90134 Palermo.
Titolo elaborato Edificio a servizio della cantieristica: pianta, prospetti, sezione		Elaborato PD EG OT 09
Scala 1:100		Data Giugno 2017