

PIANTA

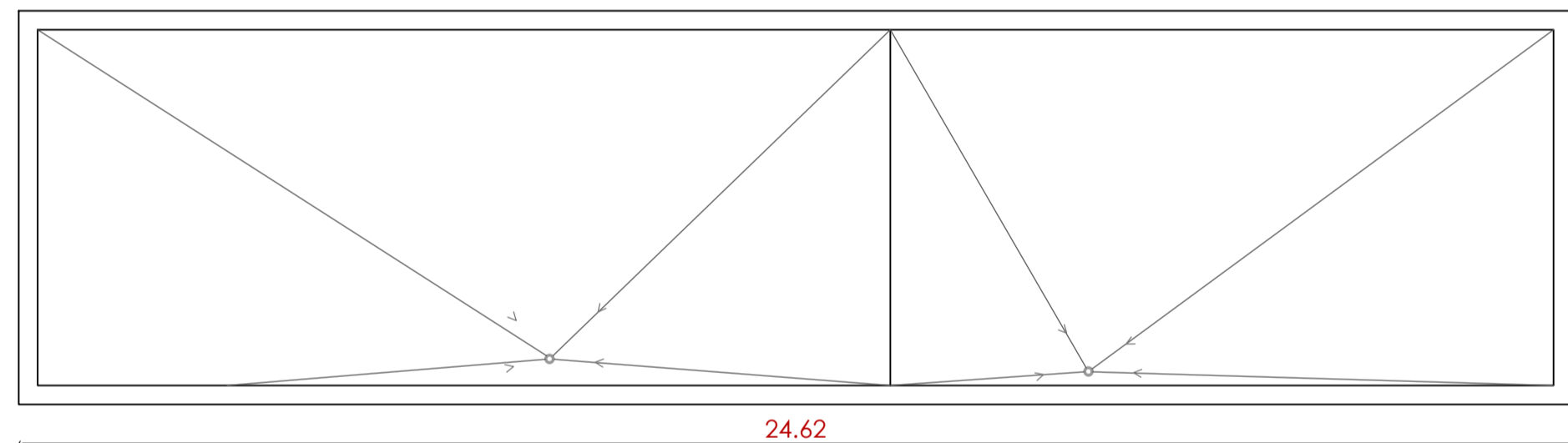

PIANTA COPERTURA



PROSPETTO AA

**CALCOLO SUPERFICIE COPERTA**  
 superficie coperta mq 153,63  
**CALCOLO VOLUME FT**  
 mq 153,63 \* h 3,20= MC 491,61

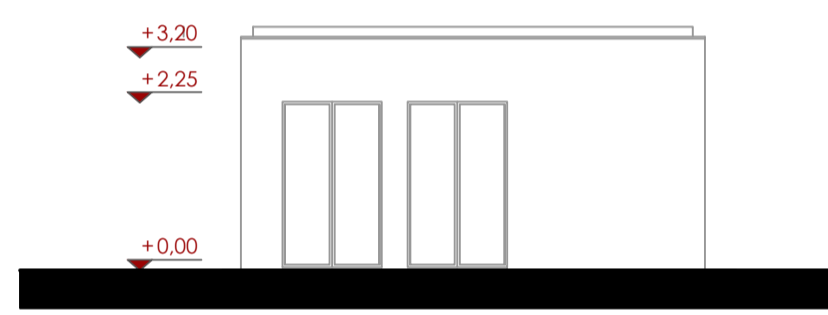

PROSPETTO BB

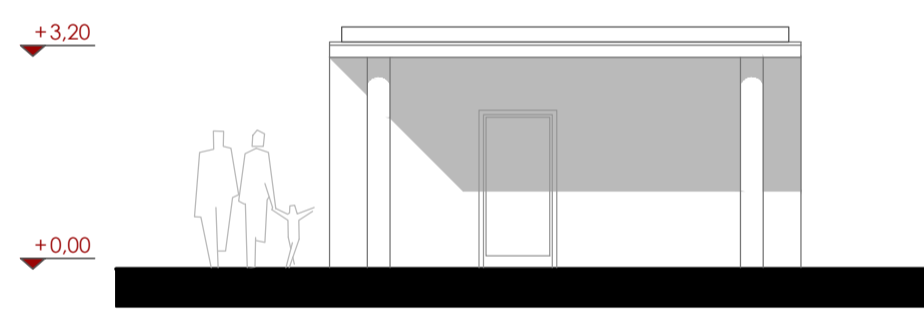

PROSPETTO CC

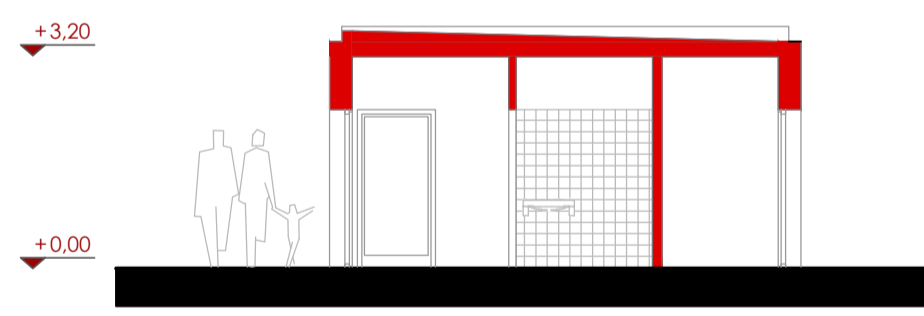

SEZIONE AA



Stazione Appaltante  
 Regione Siciliana  
**Comune di S. Stefano di Camastra**  
 Provincia di Messina



Procedura aperta ex art. 183 commi 1-14 d.lgs. 50/2016 s.m.i. per l'affidamento in project financing della concessione di lavori pubblici avente per oggetto la progettazione definitiva ed esecutiva, l'esecuzione dei lavori per la REALIZZAZIONE DEL PORTO TURISTICO E DELLE OPERE CONNESSE NEL COMUNE DI SANTO STEFANO DI CAMASTRA nonché della loro gestione economico-finanziaria  
 C.I.G. 67535662F8 C.U.P. H21H07000030003

**PROGETTO DEFINITIVO**

Concessionario individuato



Rappresentante legale: Cono Bruno

Via Campidoglio, 70 98076 Sant'Agata di Militello (ME)

Titolo elaborato

**Edificio a servizio della piscina e cabina elettrica n.2: piante, prospetti e sezioni**

Progettista indicato



Dott. Ing. Paolo Turbolente

Via Ajaccio, 14  
 00198 Roma



Società di Ingegneria  
 Amministratore Unico:  
 Prof. Ing. Vincenzo Cataliotti  
 Direttori tecnici:  
 Arch. Sebastiano Provenzano  
 Prof. Ing. Antonio Cataliotti  
 Via Vittorio Emanuele, 492  
 90134 Palermo

Elaborato

PD | EG

**OT 12**

Scala

1:100

Data

Giugno 2017