

**GUARDIOLA N.1**

CALCOLO SUPERFICIE COPERTA  
superficie coperta mq 32.00  
CALCOLO VOLUME FT  
mq 9.75 \* h 3.10= MC 99.20

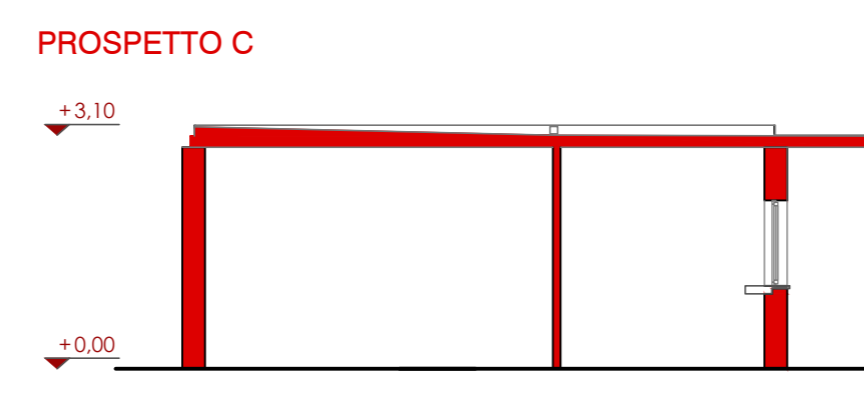
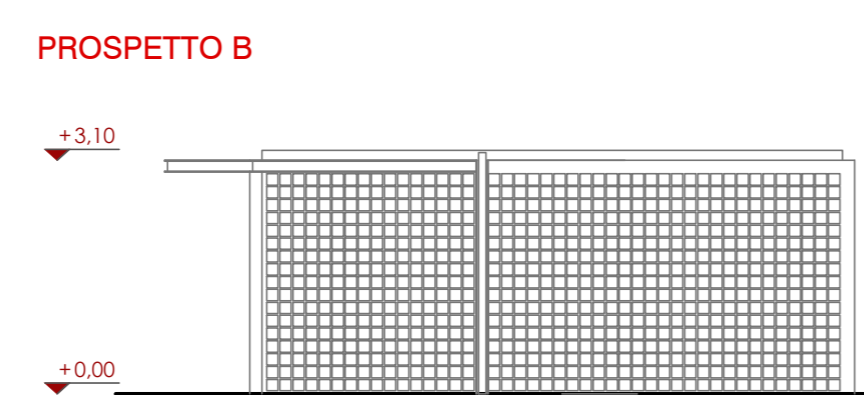
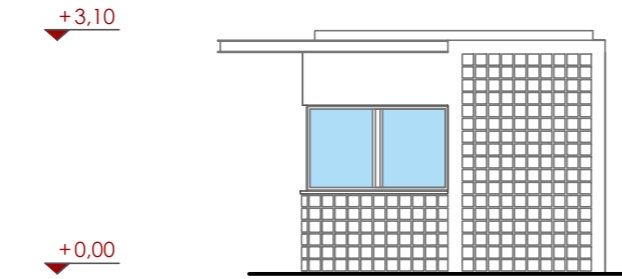
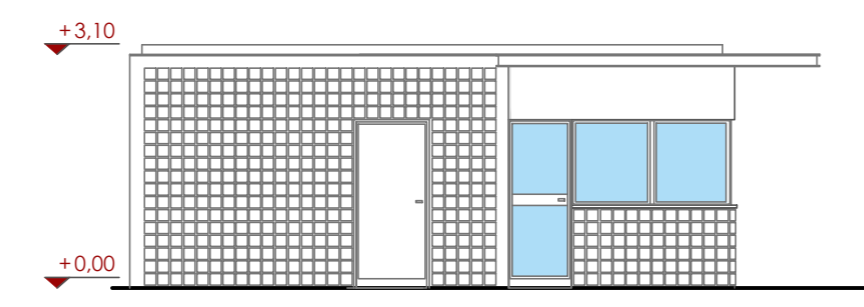
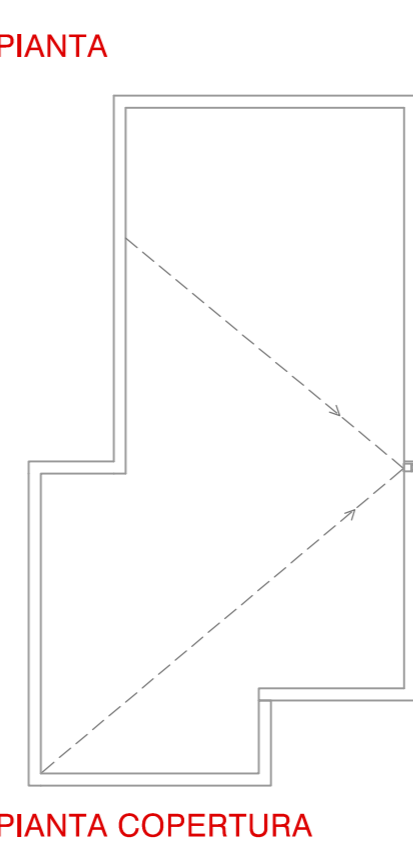
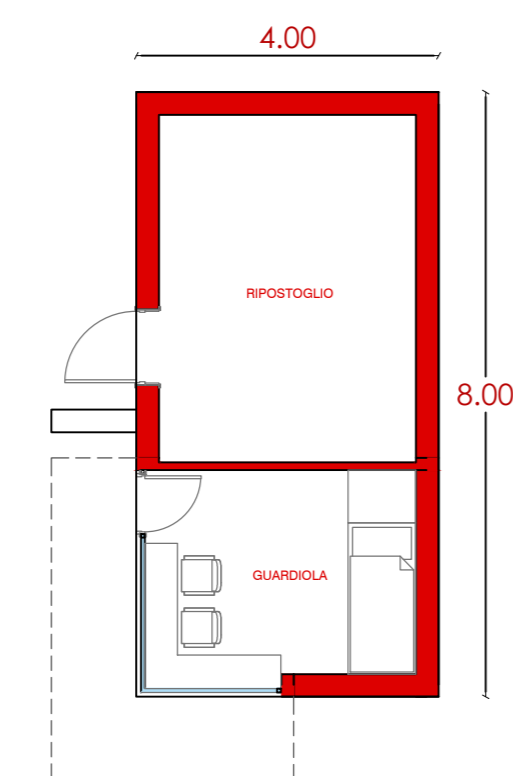

**GUARDIOLA N.2**

CALCOLO SUPERFICIE COPERTA  
superficie coperta mq 9.75  
CALCOLO VOLUME FT  
mq 9.75 \* h 3.10= MC 30.22

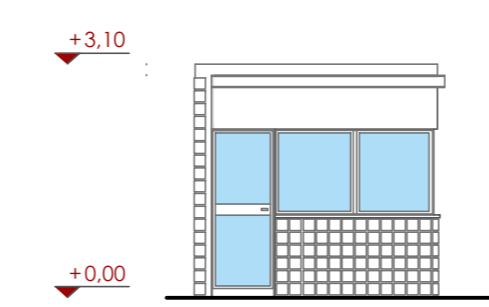
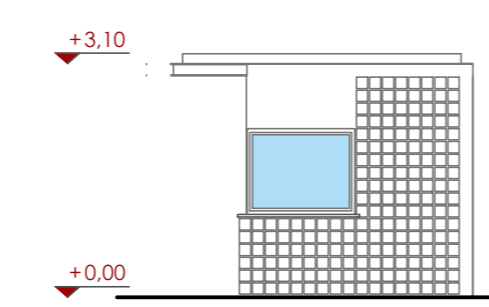
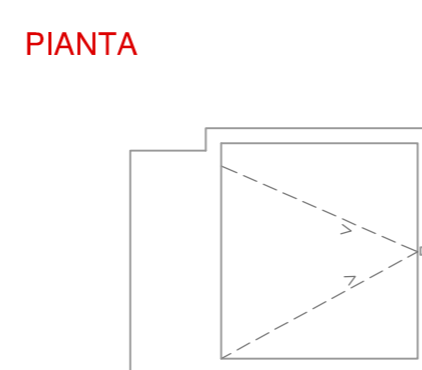
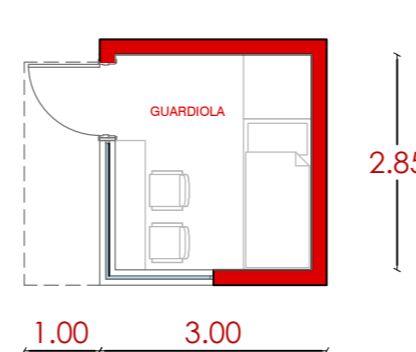
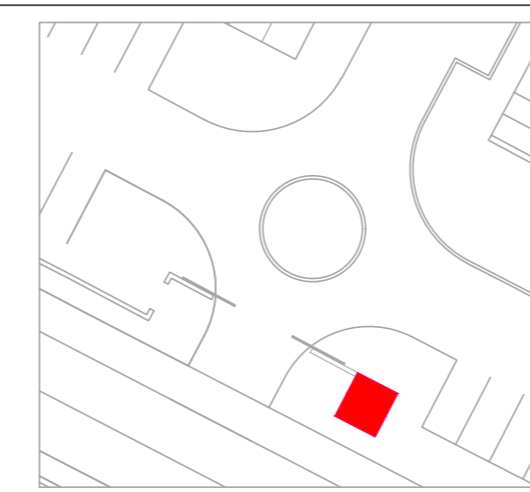

Stazione Appaltante  
Regione Siciliana  
**Comune di S.Stefano di Camastra**  
Provincia di Messina



Procedura aperta ex art. 183 commi 1-14 d.lgs. 50/2016 s.m.i. per l'affidamento in project financing della concessione di lavori pubblici avente per oggetto la progettazione definitiva ed esecutiva, l'esecuzione dei lavori per la REALIZZAZIONE DEL PORTO TURISTICO E DELLE OPERE CONNESSE NEL COMUNE DI SANTO STEFANO DI CAMASTRA nonché della loro gestione economico-finanziaria C.I.G. 67555662F8 C.U.P. H21H0700030003

**PROGETTO DEFINITIVO**

Concessionario individuato

**bruno teodoro**  
Rappresentante legale: Cono Bruno

Via Campidoglio, 70 98076 Sant'Agata di Militello (ME)  
Titolo elaborato

Progettista indicato

**ACCLIA TECNO**  
Dott. Ing. Paolo Turbolente

Via Ajaccio, 14  
00198 Roma

Progettista incaricato

**SYMPRAXIS**  
Amministratore Unico:  
Prof. Ing. Vincenzo Catalotti  
Direttore Tecnico:  
Arch. Sebastiano Provenzano  
Prof. Ing. Antonio Catalotti  
Via Vittorio Emanuele, 462  
90134 Palermo

Elaborato

**Guardiole ai cancelli dell'area portuale n.1 e n.2: piante, prospetti, sezioni**

PD | EG

**OT 13**

Scala  
1:100

Data  
Giugno 2017