

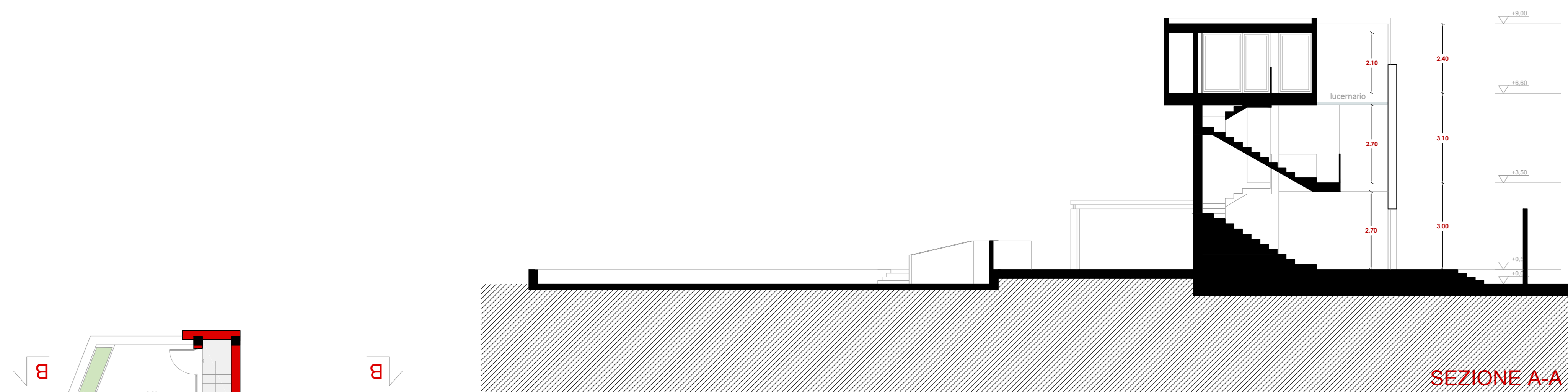

VISTA DEL FRONTE RIVOLTO A MONTE



VISTA DEL FRONTE RIVOLTO A MARE



Stazione Appaltante  
 Regione Siciliana  
 Comune di S.Stefano di Camastra  
 Provincia di Messina



Procedura aperta ex art. 183 commi 1-14 d.lgs. 50/2016 s.m.i. per l'affidamento in project financing della concessione di lavori pubblici avente per oggetto la progettazione definitiva ed esecutiva, l'esecuzione dei lavori per la REALIZZAZIONE DEL PORTO TURISTICO E DELLE OPERE CONNESSE NEL COMUNE DI SANTO STEFANO DI CAMASTRA nonché della loro gestione economico-finanziaria C.I.G. 67535662F8 C. U. P. H21H07000030003

**PROGETTO DEFINITIVO**

Concessionario individuato <b>bruno teodoro</b> Rappresentante legale: Como Bruno Via Campidoglio, 70 98076 Sant'Agata di Militello (ME)	Progettista indicato <b>ACQUA TECNO</b> Dott. Ing. Paolo Turbolente Via Ajaccio, 14 00198 Roma	<b>SYMPRAKIS</b> Direzione Provinciale Amministratore Unico: Prof. Ing. Vincenzo Cataliotti Direttore Tecnico: Arch. Sebastiano Provenzano Prof. Ing. Antonio Cataliotti Via Vittorio Emanuele, 492 98124 Palermo
Titolo elaborato <b>Edificio per abitazioni: piano terrazzi, prospetti e sezione</b>		Elaborato PD   EG <b>OT 17</b>
Scala 1:100		Data Giugno 2017