

FRONTE VERSO LA SCOGLIERA

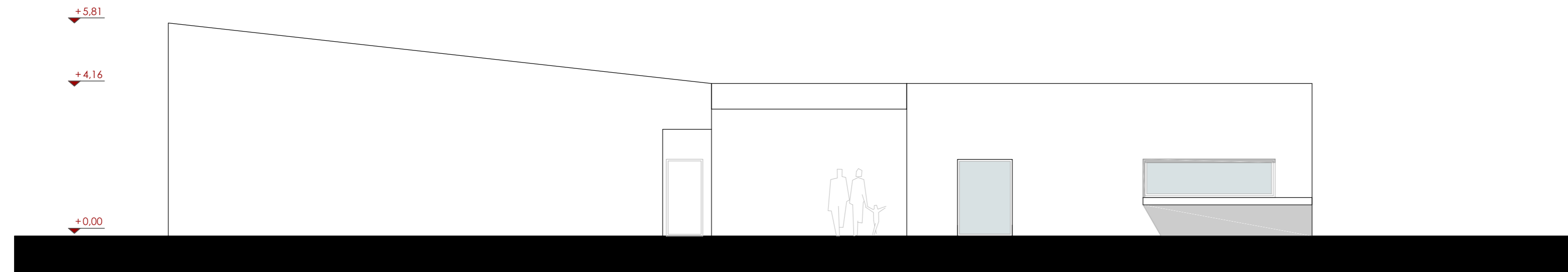

FRONTE INGRESSO MARKET



FRONTE VERSO LA PISCINA

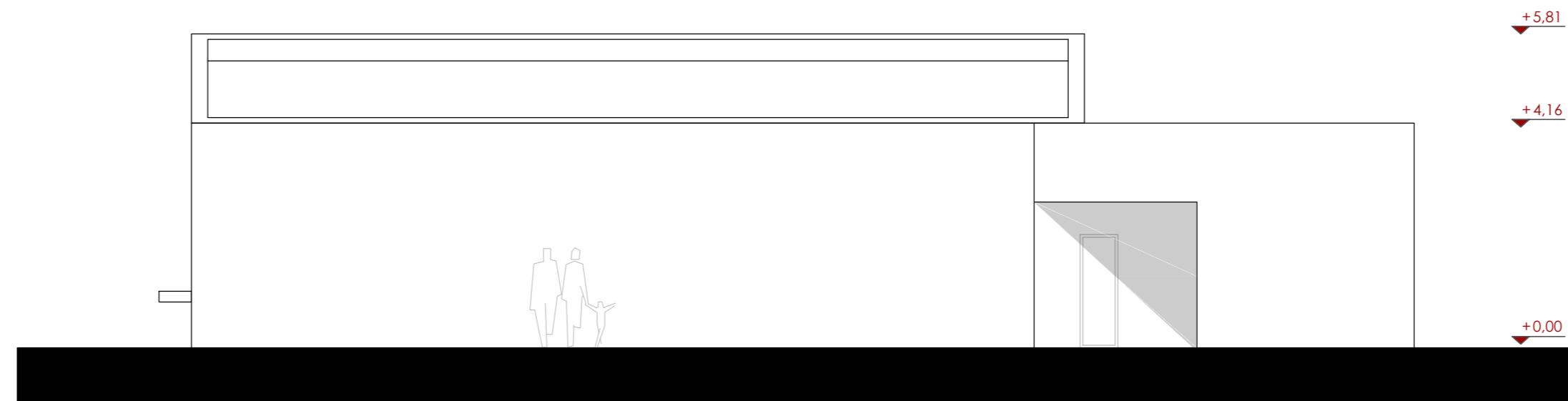

FRONTE OPPOSTO INGRESSO MARKET

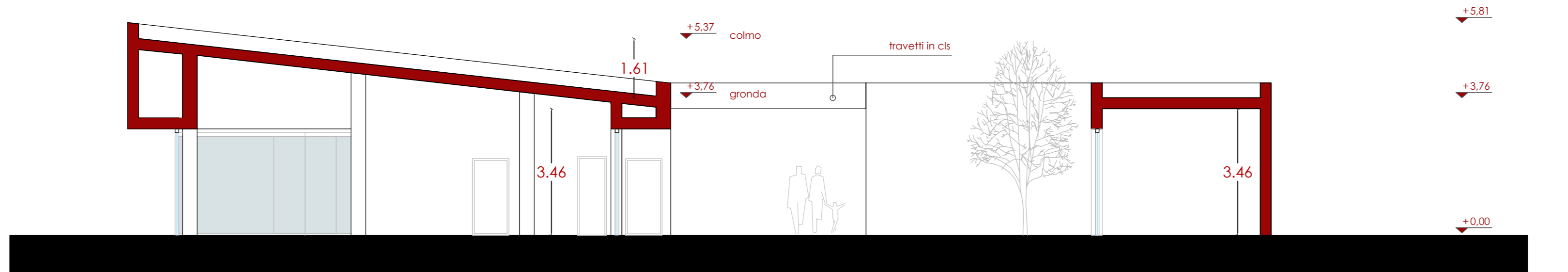

SEZ a-a

CALCOLO SUPERFICIE, E VOLUMI

SUPERFICIE COPERTA: mq 387.02
 VOLUME FUORI TERRA: mc 1455.19
 Hmax alla gronda: ml 3.76

PIANO TERRA LUCE LIBERA: ml 3.46

superficie da destinare a parcheggio mc 1455.19/10 = mq 145.51

superficie individuata per il parcheggio mq 162.50 > mq 145.51

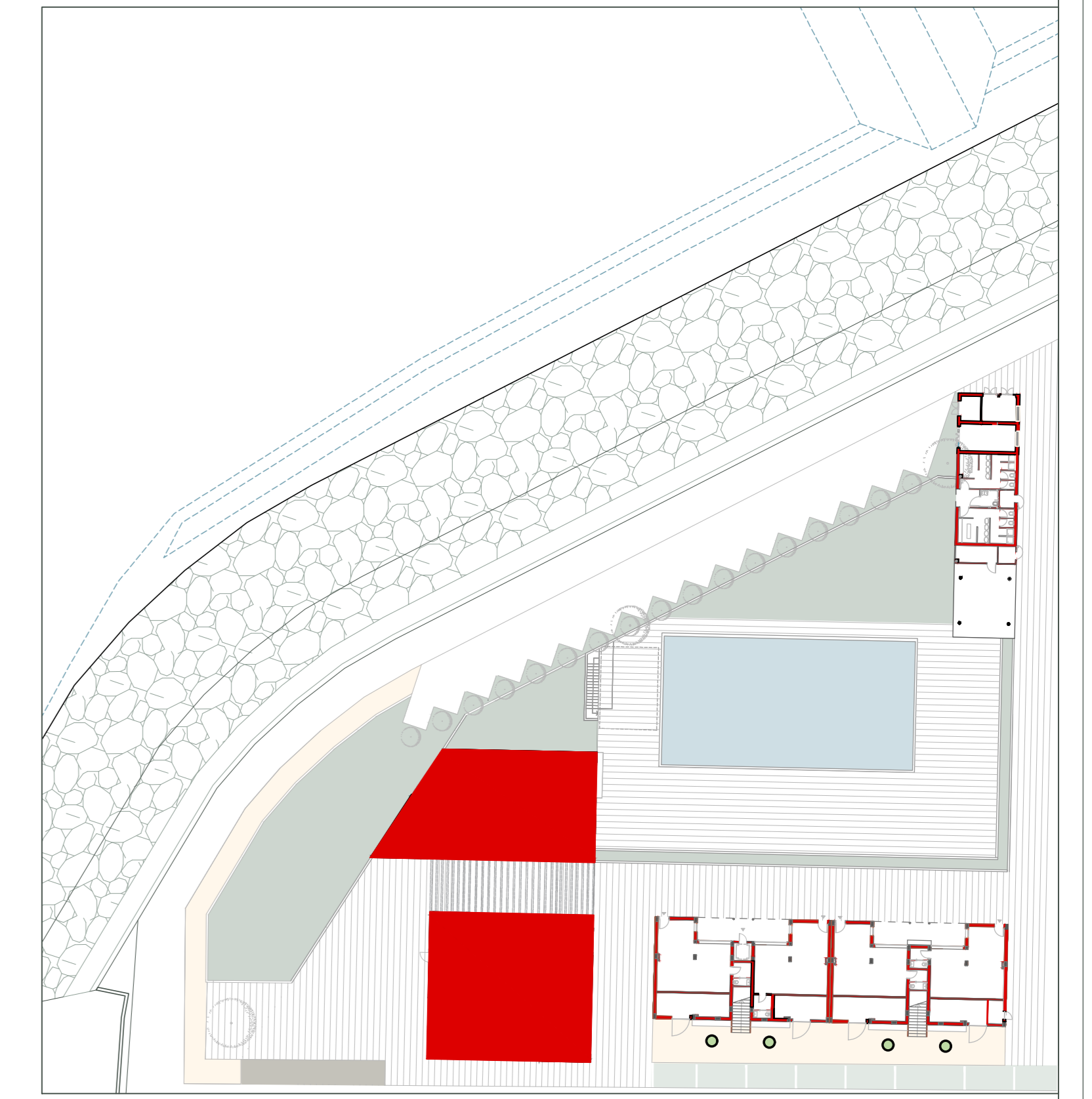

riferimento planimetrico 1:500

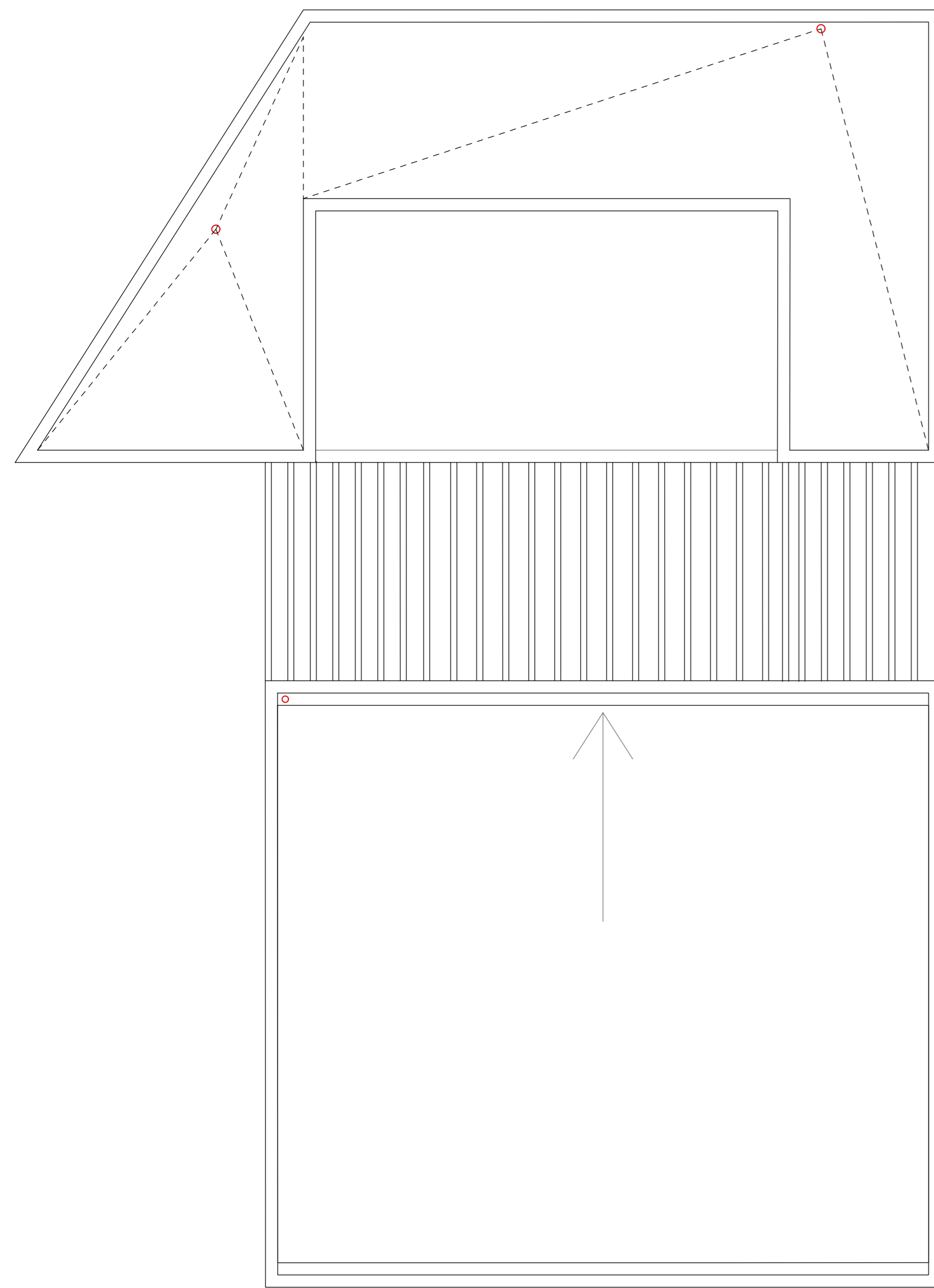

PIANTA COPERTURA



PIANTA PIANO TERRA

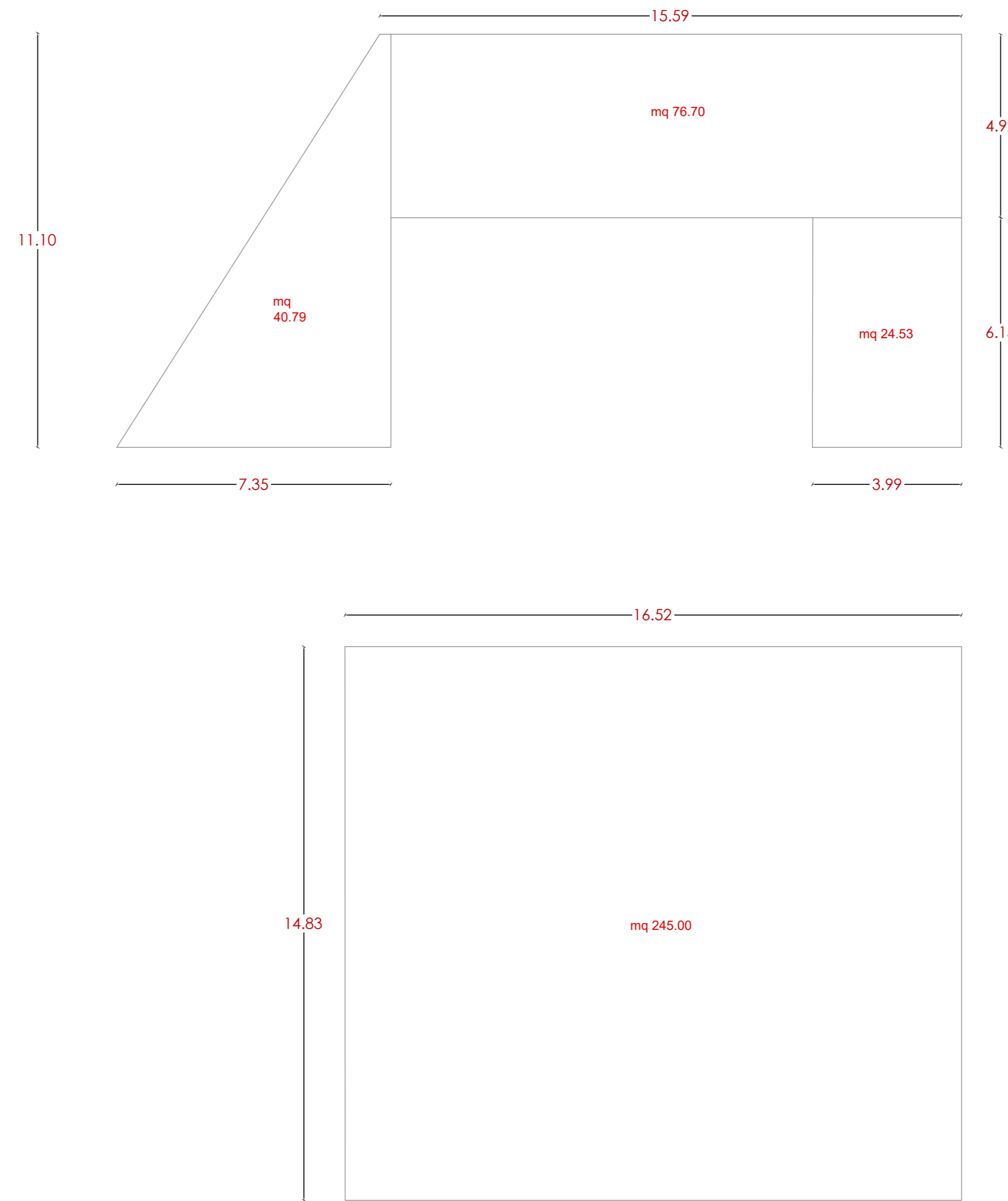

SAGOME EDILIZIE AI FINI DELLA DETERMINAZIONE DELLE SUPERFICIE

Stazione Appaltante
 Regione Siciliana
Comune di S.Stefano di Camastra
 Provincia di Messina

Procedura aperta ex art. 183 commi 1-14 d.lgs. 50/2016 s.m.i. per l'affidamento in project financing della concessione di lavori pubblici avente per oggetto la progettazione definitiva ed esecutiva, l'esecuzione dei lavori per la REALIZZAZIONE DEL PORTO TURISTICO E DELLE OPERE CONNESSE NEL COMUNE DI SANTO STEFANO DI CAMASTRA nonché della loro gestione economico-finanziaria C.I.G. 67535662F8 C.U.P. H21H07000030003

PROGETTO DEFINITIVO

Concessionario individuato bruno teodoro Rappresentante legale: Cono Bruno	Progettista indicato ACQUA TECNO Dott. Ing. Paolo Turbolente Via Ajaccio, 14 00198 Roma	Elaborato PD EG
Titolo elaborato Edificio Commerciale: piante, prospetti e sezioni		OT 19
Scala 1:100		Data Giugno 2017