

FOUNDAZIONE
QUOTA=+0.00_ Estradosso Fondazione

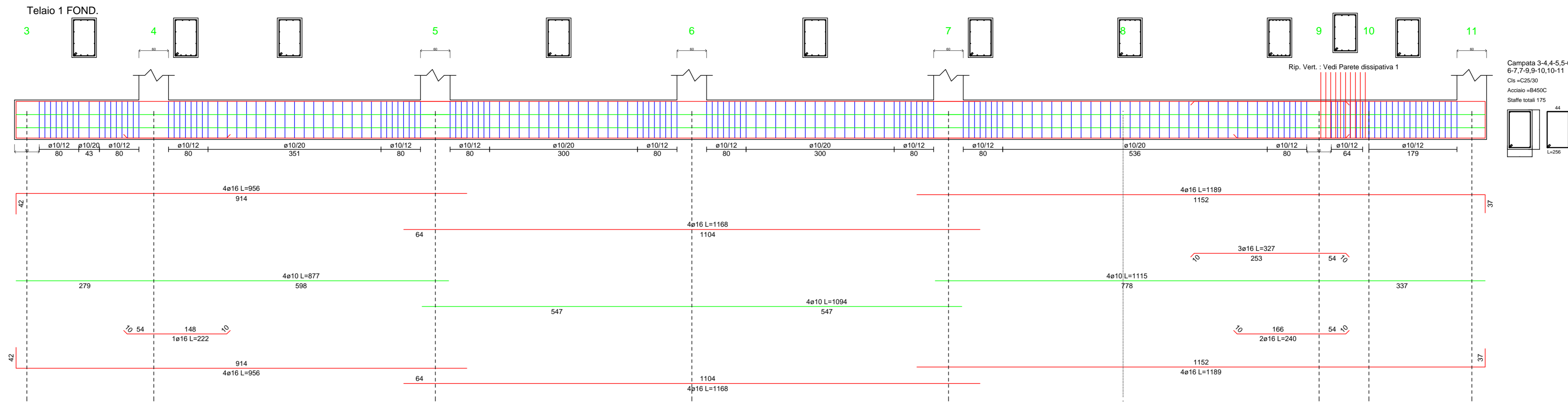

Telaio 2 FOND.

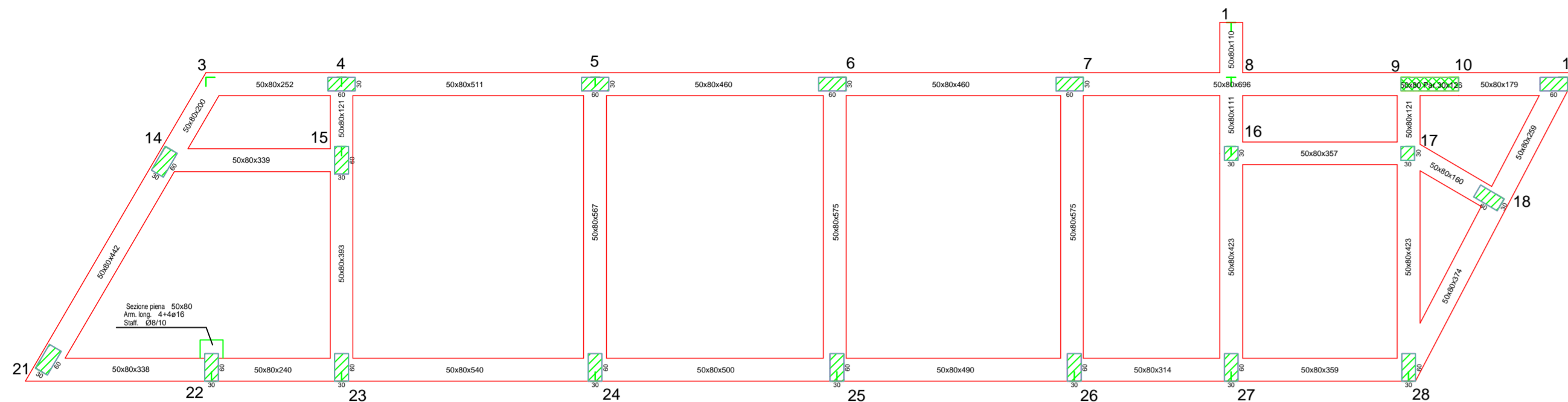
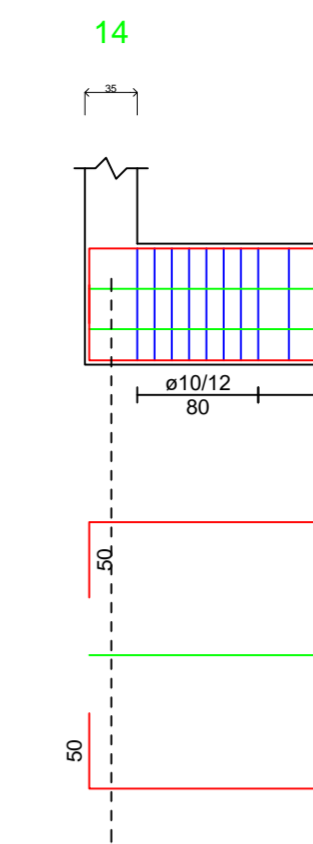

Telaio 3 FOND.

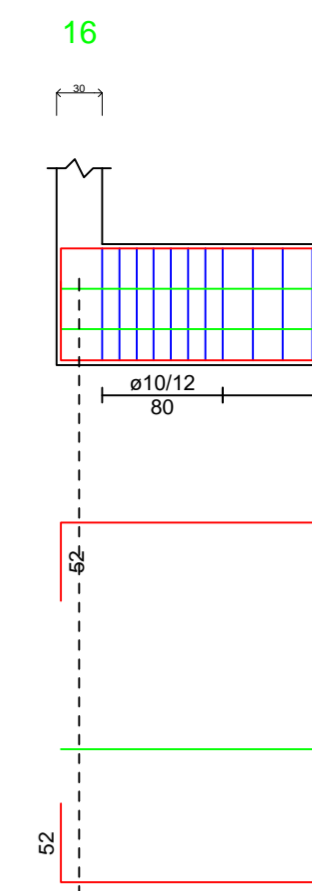

Telaio 4 FOND.

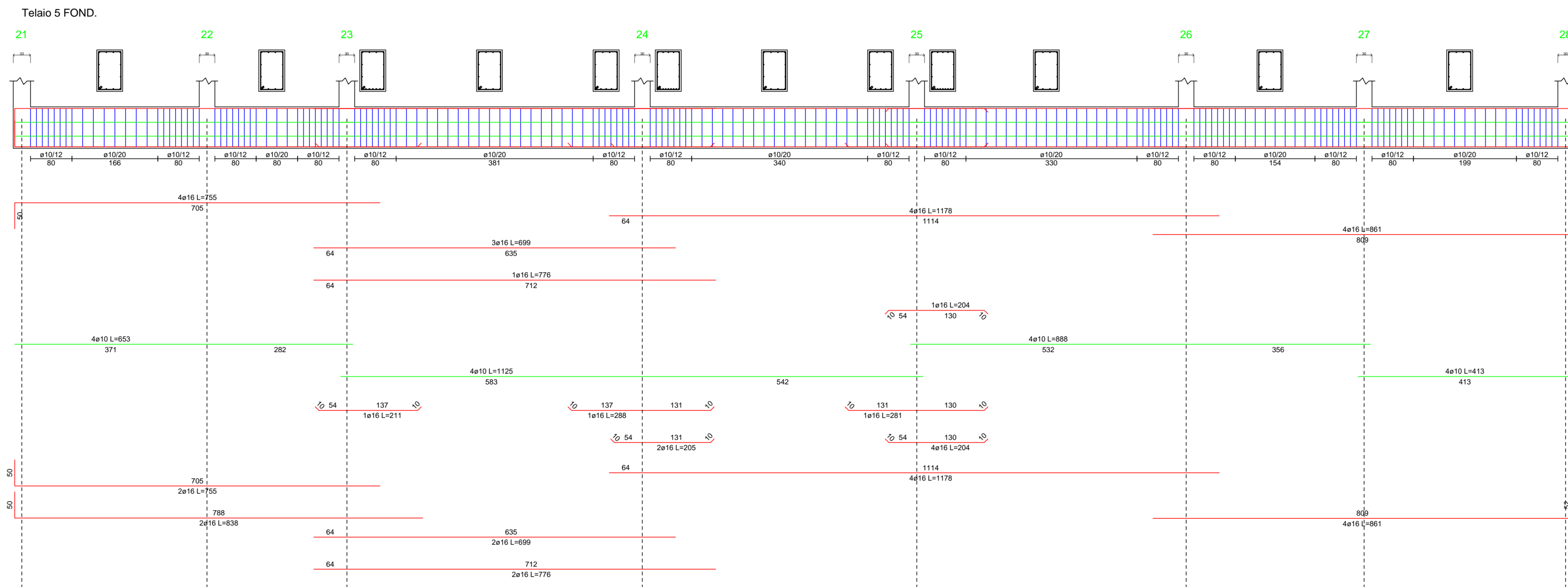
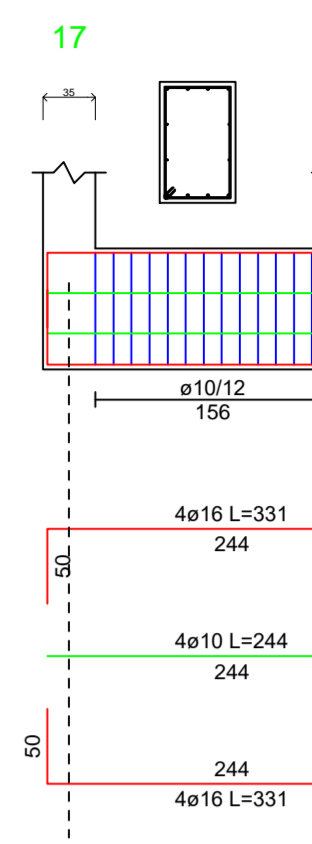

Telaio 7 FOND.

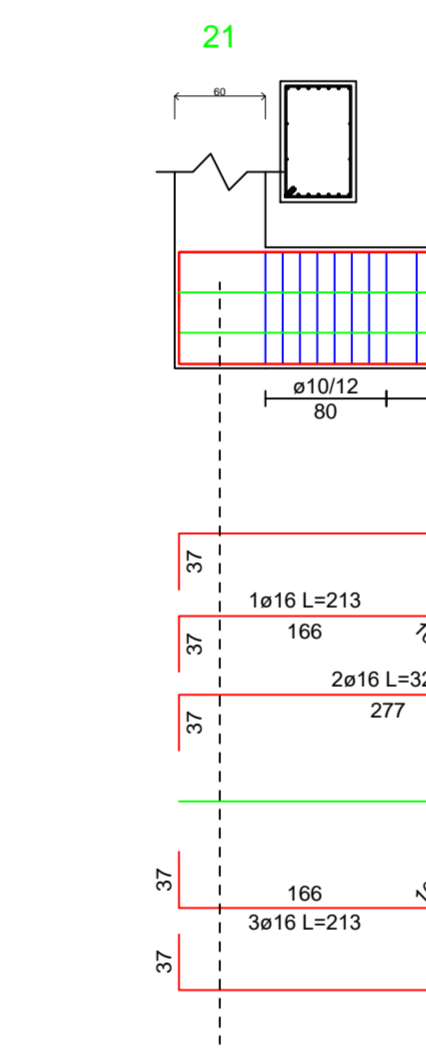

Telaio 9 FOND.

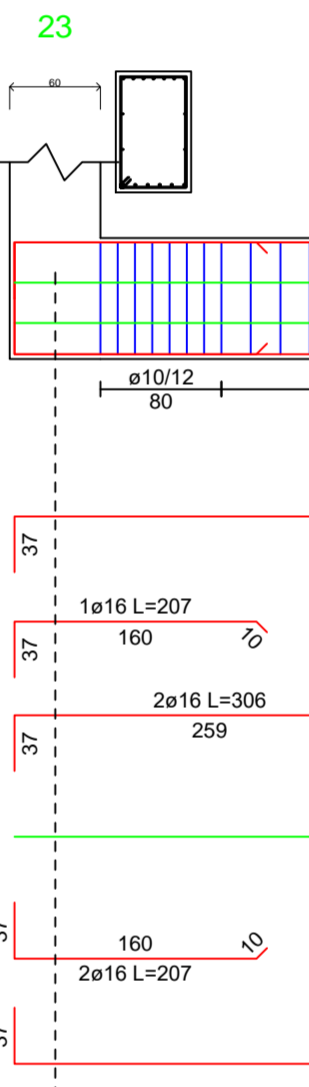

Telaio 10 FOND.

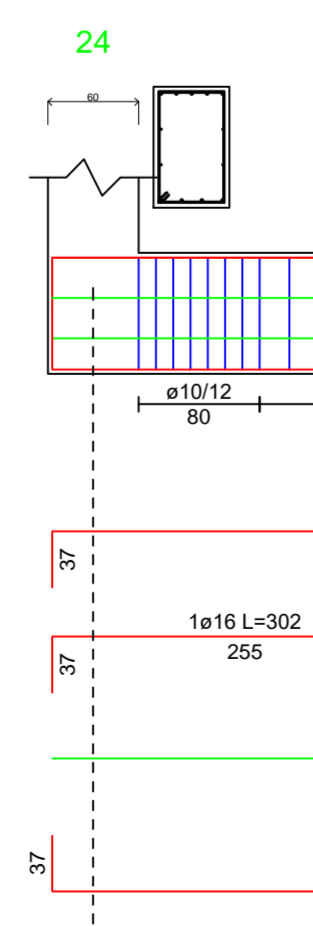

Telaio 11 FOND.

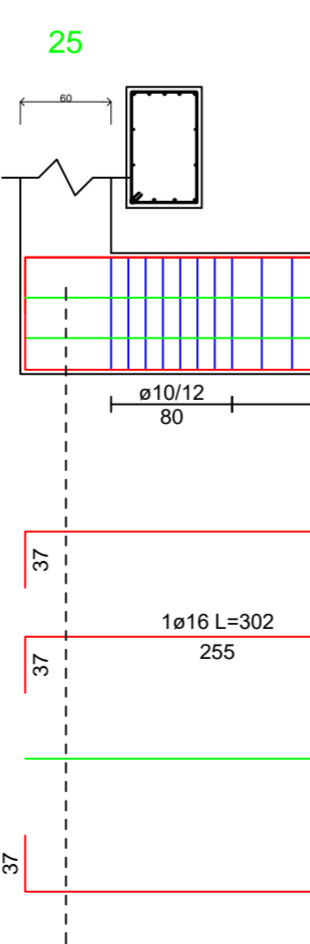

Telaio 12 FOND.

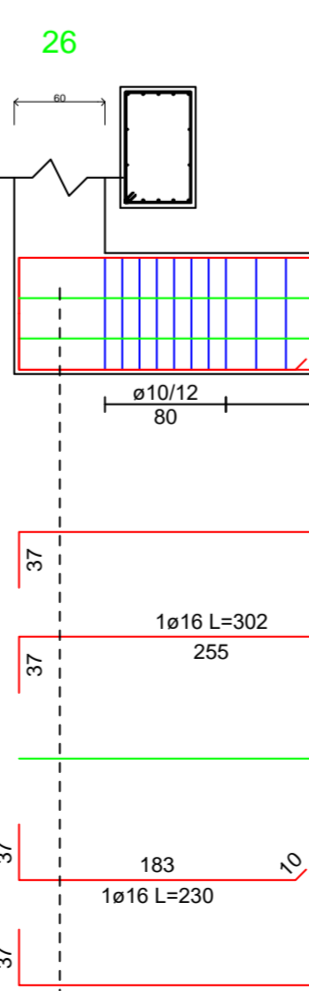

Telaio 13 FOND.

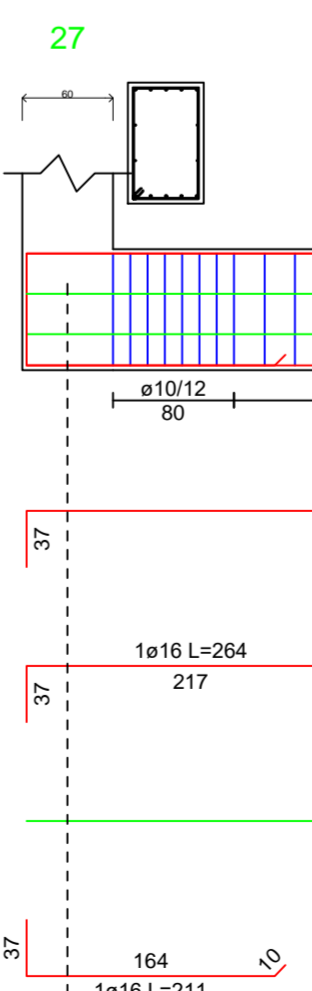

Telaio 14 FOND.

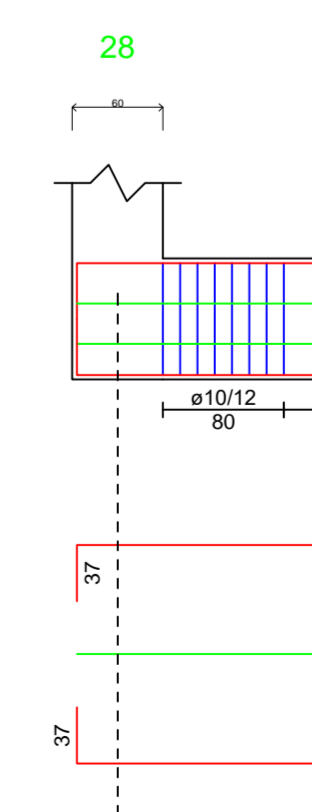

Telaio 16 FOND.

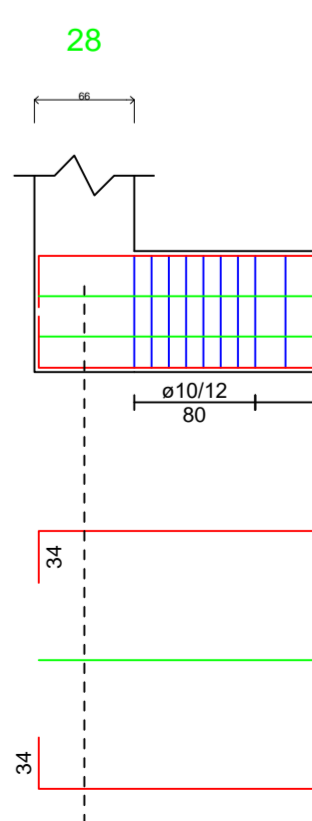

CARATTERISTICHE DEI MATERIALI
- Calcestruzzo cemento classe C 25/30
- Acciaio B450C (391 N/mm²)

Nota per pilastri e pareti
- Leggera del pilastro o della parete che arriva all'impalcato
- Leggera del pilastro o della parete che spicca dall'impalcato

Stazione Appaltante
Regione Siciliana
Comune di S. Stefano di Camastra
Provincia di Messina



Procedura aperta ex art. 183 commi 1-14 d.lgs. 50/2016 s.m.i. per l'affidamento in project financing della concessione di lavori pubblici avente per oggetto la progettazione definitiva ed esecutiva, l'esecuzione dei lavori per la REALIZZAZIONE DEL PORTO TURISTICO E DELLE OPERE CONNESSE NEL COMUNE DI SANTO STEFANO DI CAMASTRA nonché della loro gestione economico-finanziaria C.U.P. H21H07000030003 C.I.G. 67535662F8

PROGETTO DEFINITIVO

Concessionario Individuato bruno teodoro Rappresentante legale: Cono Bruno	Progettista indicato ACQUA TECNO Dot. Ing. Paolo Turbolente Via Ajaccio, 14 00198 Roma	SYMPRANIS Amministratore Unico: Prof. Ing. Vincenzo Cataliotti Direttore tecnico: Avv. Sebastiano Provanzano Prof. Ing. Antonio C. Gallo Via Vittorio Emanuele, 492 90134 Palermo
Titolo elaborato CLUB HOUSE CORPO "B" FONDAZIONE - CARPENTERIE - ESECUTIVI DI CANTIERE		
Scala: 1:100		
Data: Giugno 2017		

1.2.4.-CHB