

BLOCCO SERVIZIO PISCINA  
 FONDAZIONE  
 QUOTA=+0,00

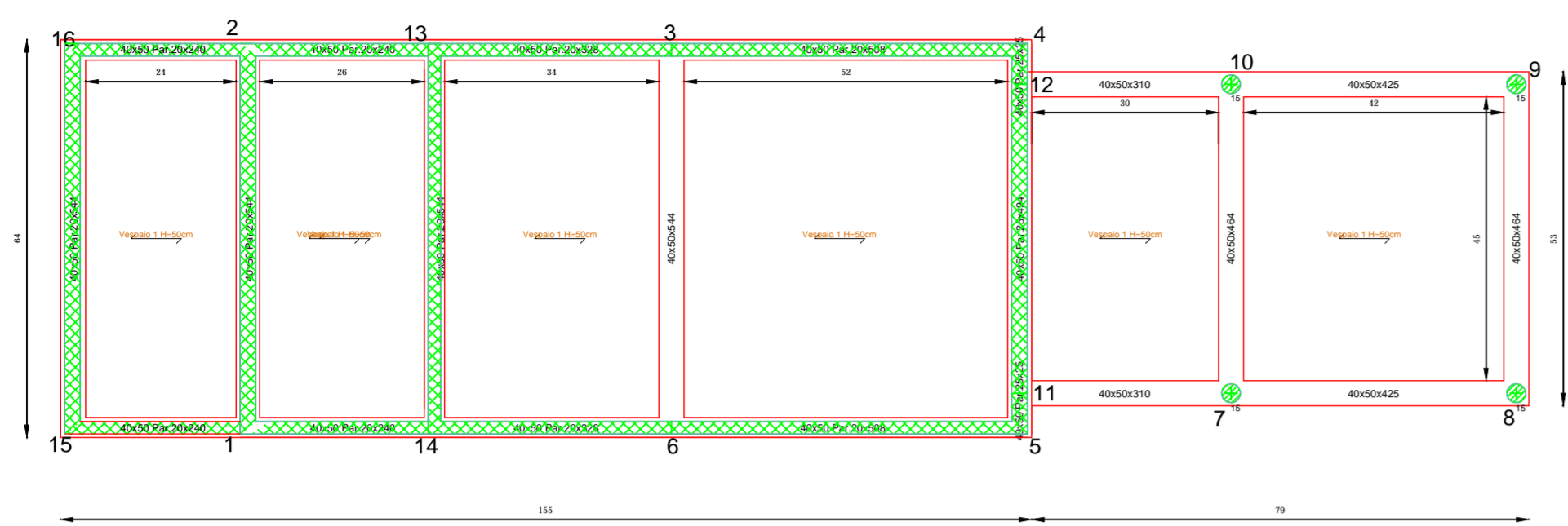

Telaio 2 Fond.

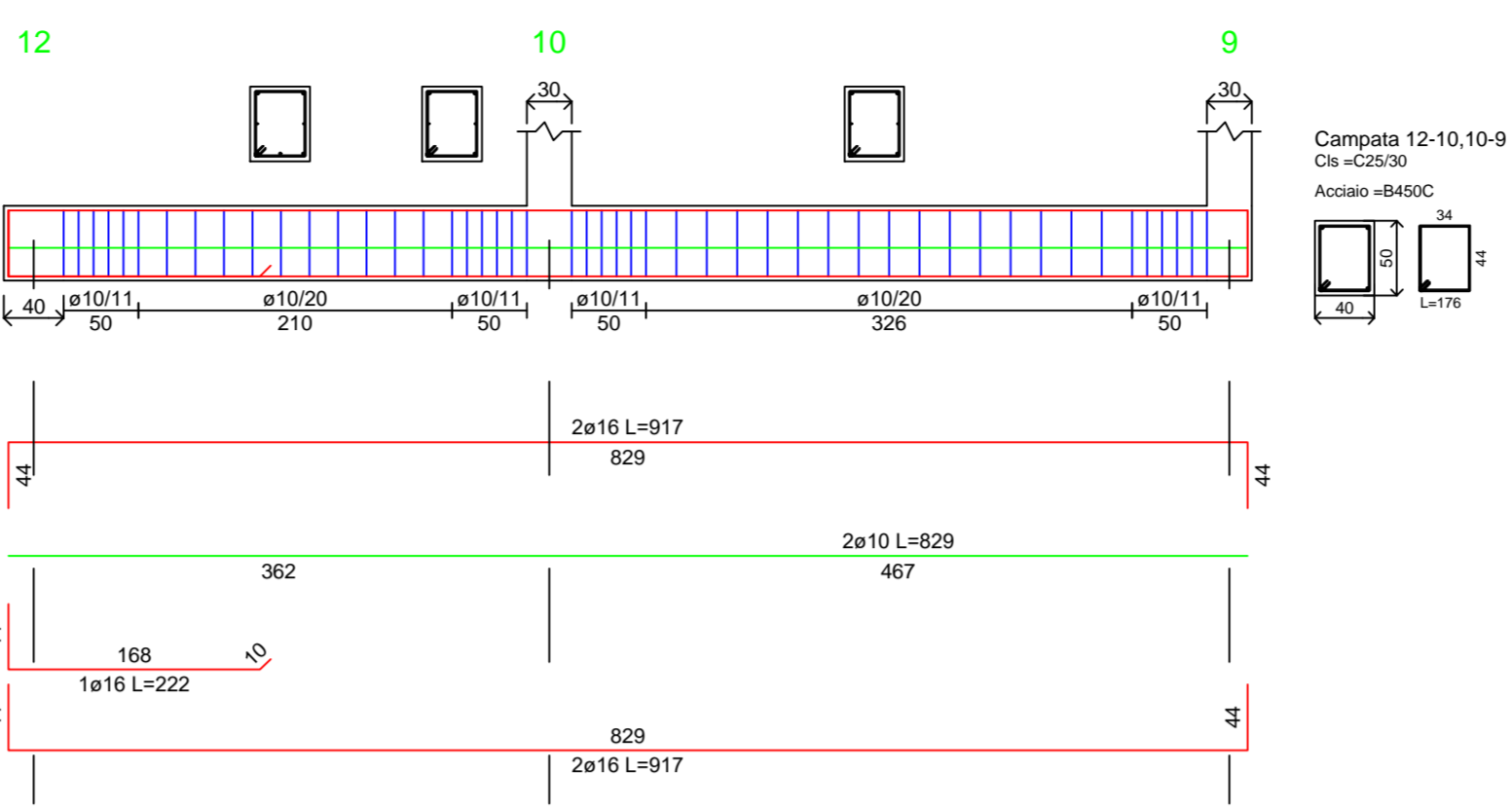

Telaio 4 Fond.

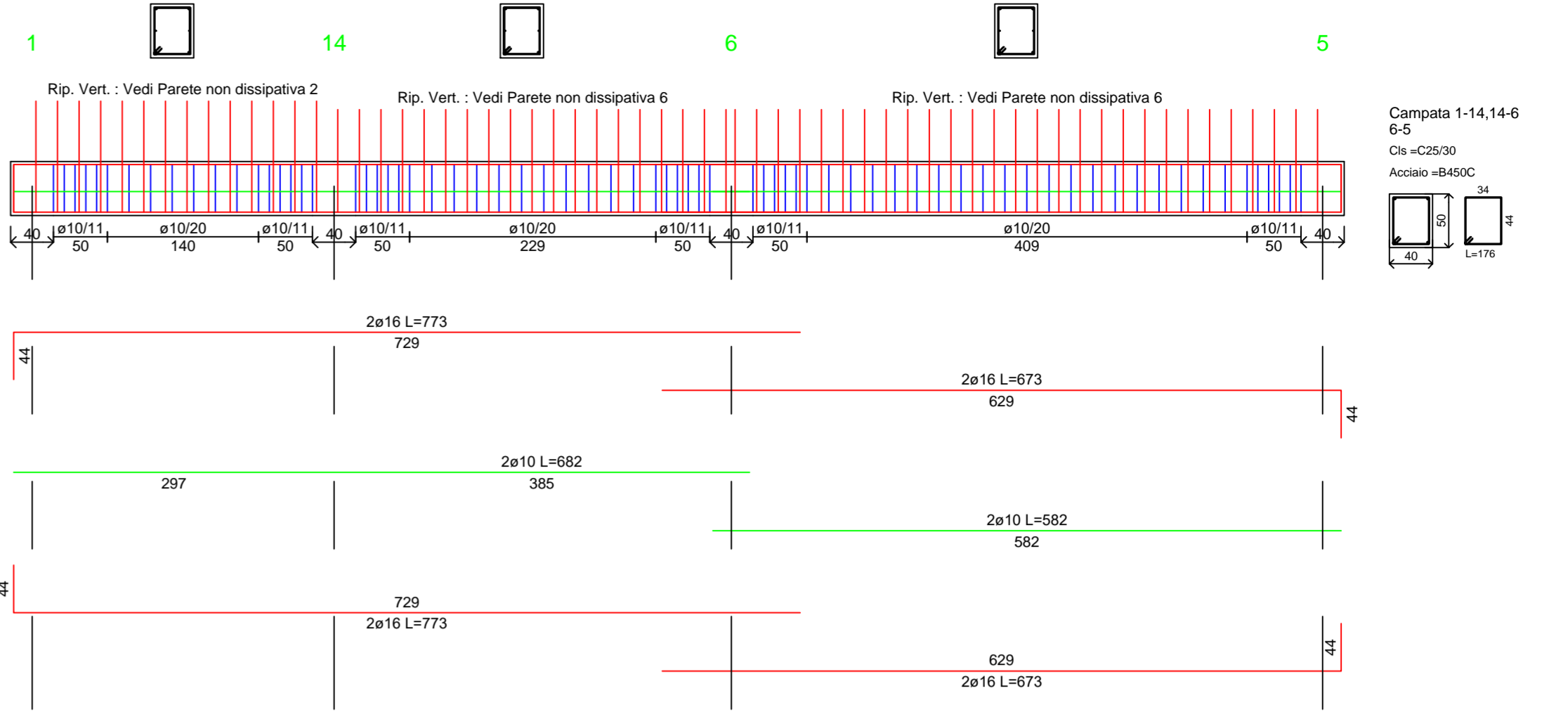

Telaio 7 Fond.

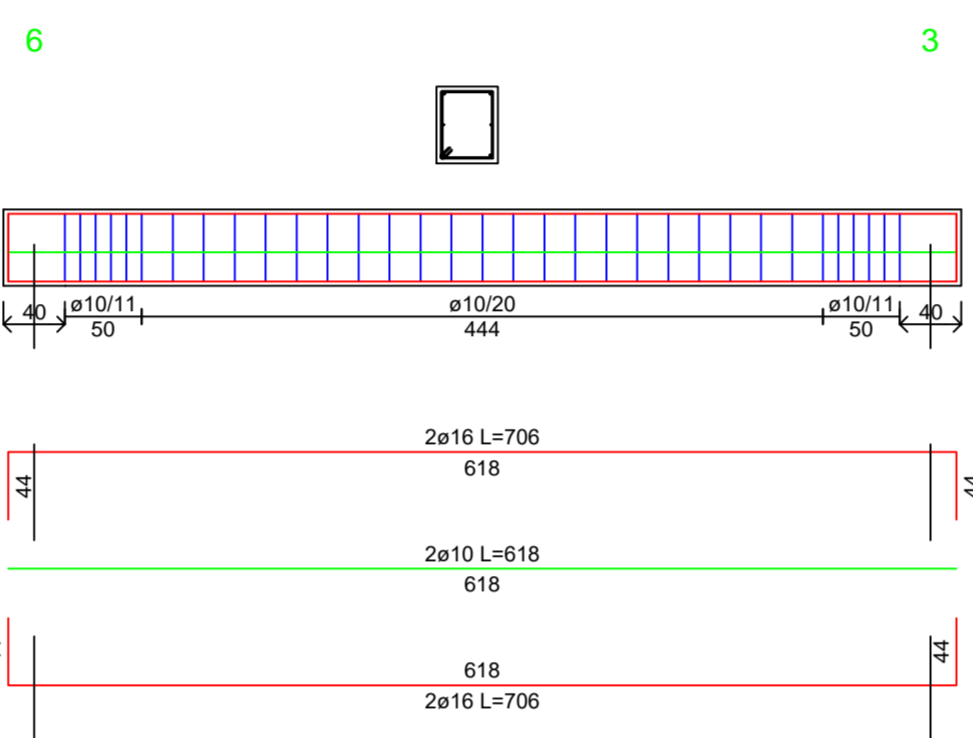

Telaio 9 Fond.

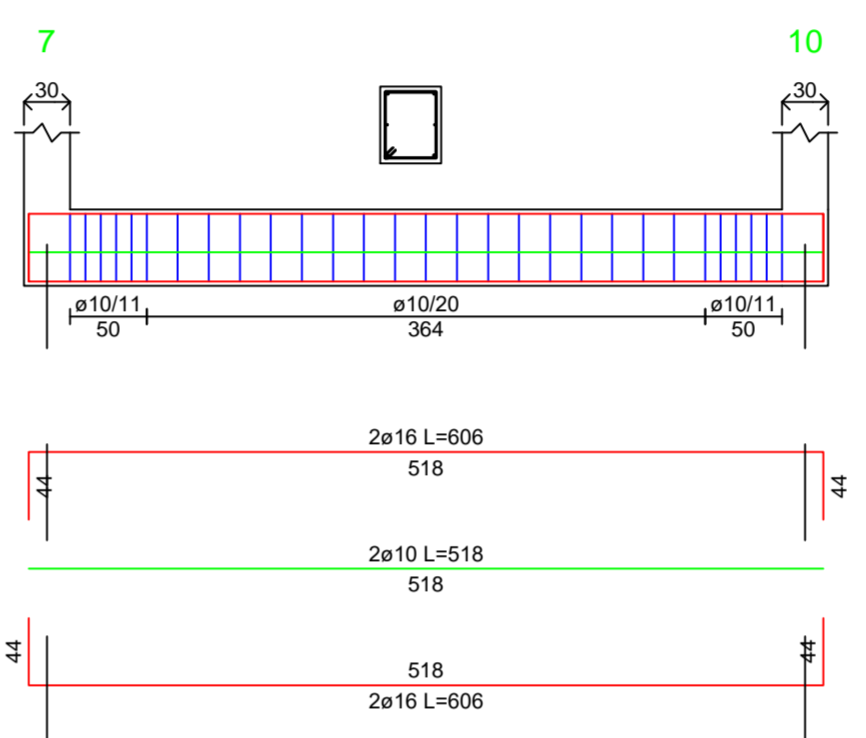

Telaio 10 Fond.

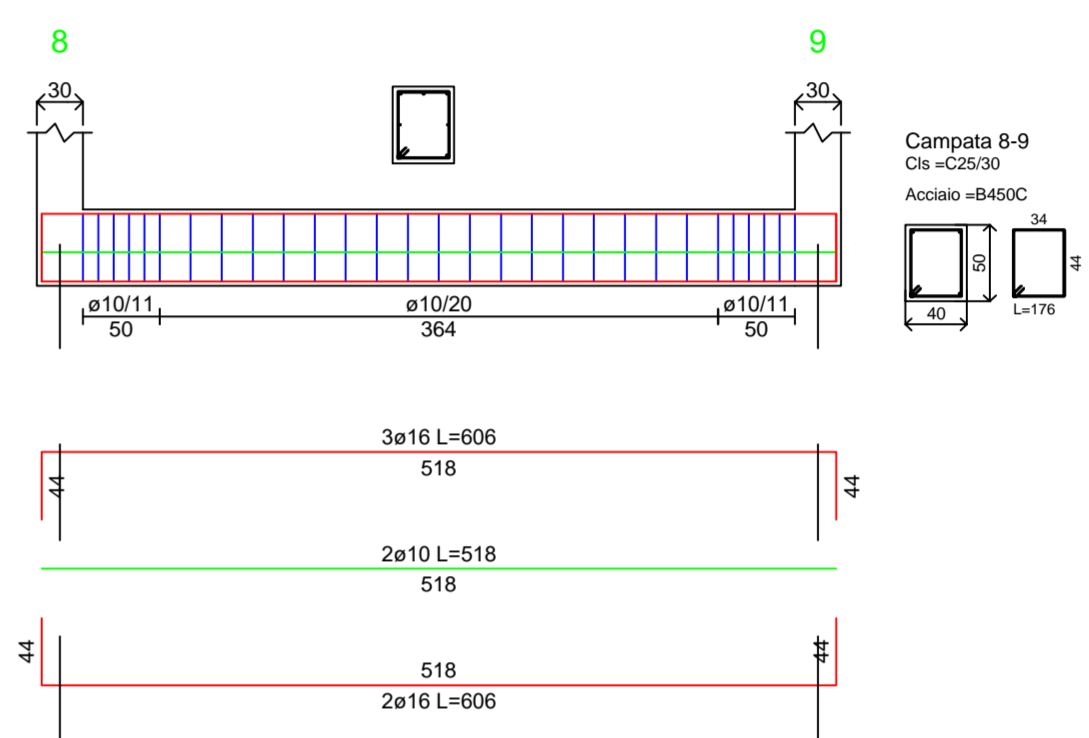

**CARATTERISTICHE DEI MATERIALI**  
 - Calcestruzzo cementizio classe C 25/30  
 - Acciaio B450C (391 N/mmq)

**Nota per pilastri e pareti**  
 - Impronta del pilastro o della parete che arriva all'impalcato  
 - Impronta del pilastro o della parete che spicca dall'impalcato

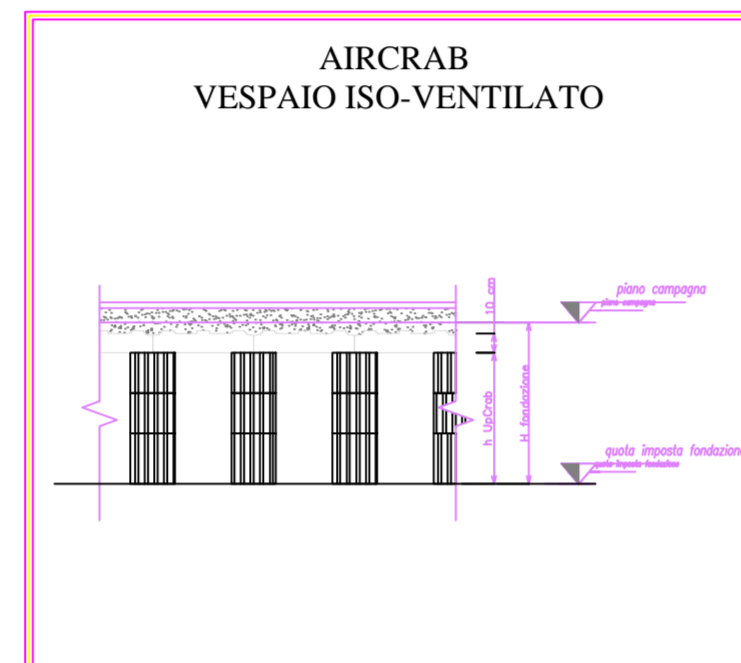
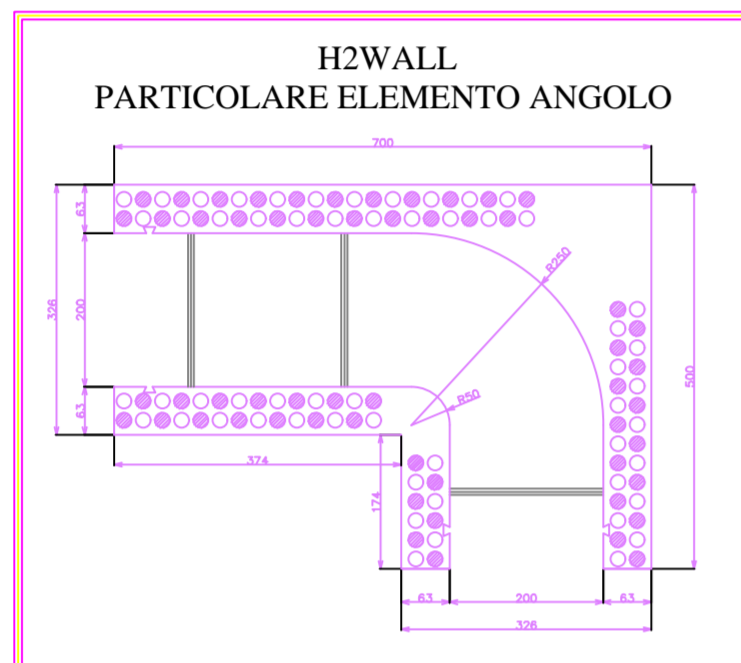

Stazione Appaltante  
 Regione Siciliana  
**Comune di S.Stefano di Camastra**  
 Provincia di Messina



Procedura aperta ex art. 183 commi 1-14 d.lgs. 50/2016 s.m.i. per l'affidamento in project financing della concessione di lavori pubblici avente per oggetto la progettazione definitiva ed esecutiva, l'esecuzione dei lavori per la REALIZZAZIONE DEL PORTO TURISTICO E DELLE OPERE CONNESSE NEL COMUNE DI SANTO STEFANO DI CAMASTRA nonché della loro gestione economico-finanziaria  
 C.I.G.67535662F8 C.U.P.H21H0700030003

**PROGETTO DEFINITIVO**

Concessionario Individuato <b>bruno teodoro</b> Rappresentante legale: Cono Bruno Via Campidoglio, 70 98076 Sant'Agata di Militello (ME)	Progettista indicato <b>ACQUA TECNO</b> Dott. Ing. Paolo Turbolente Via Ajaccio, 14 00198 Roma	Elaborato PD   EG <b>3.4.0 - SP</b>
Titolo elaborato <b>SERVIZI PISCINA</b> FONDAZIONI - CARPENTERIE - ESECUTIVI DI CANTIERE		Scala Data: Giugno 2017

Telaio 1 Fond.

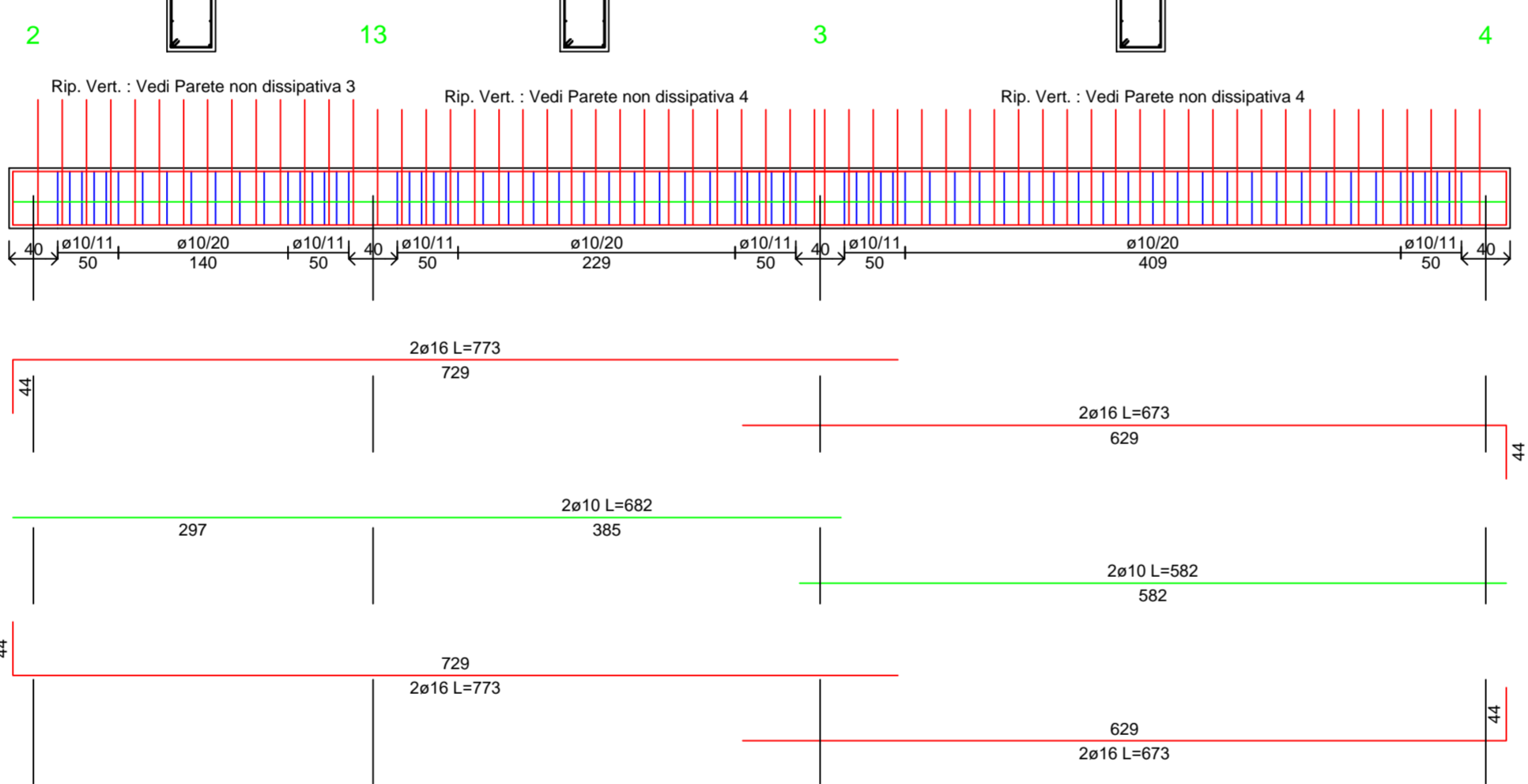

Telaio 3 Fond.

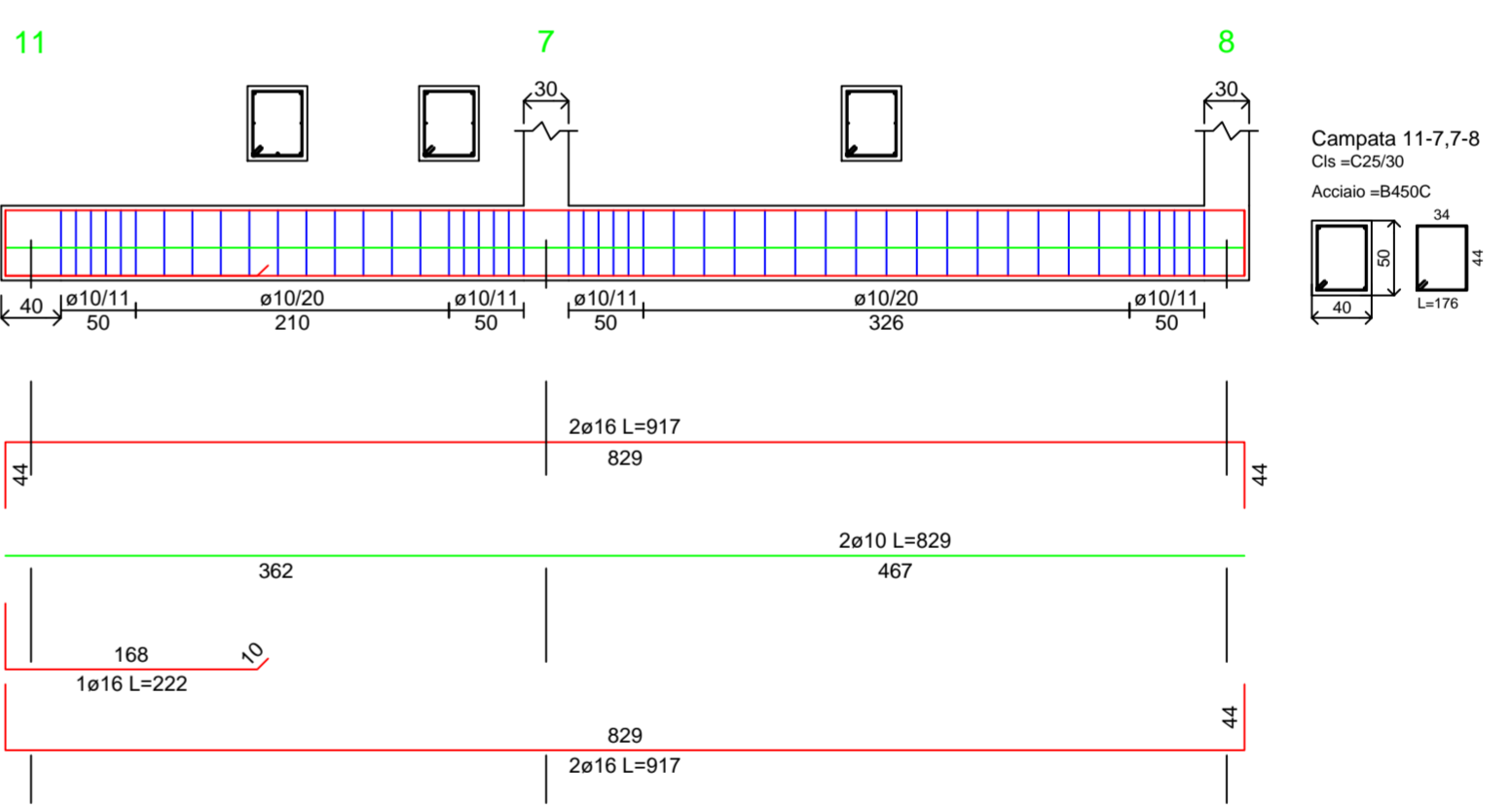

Telaio 5 Fond.

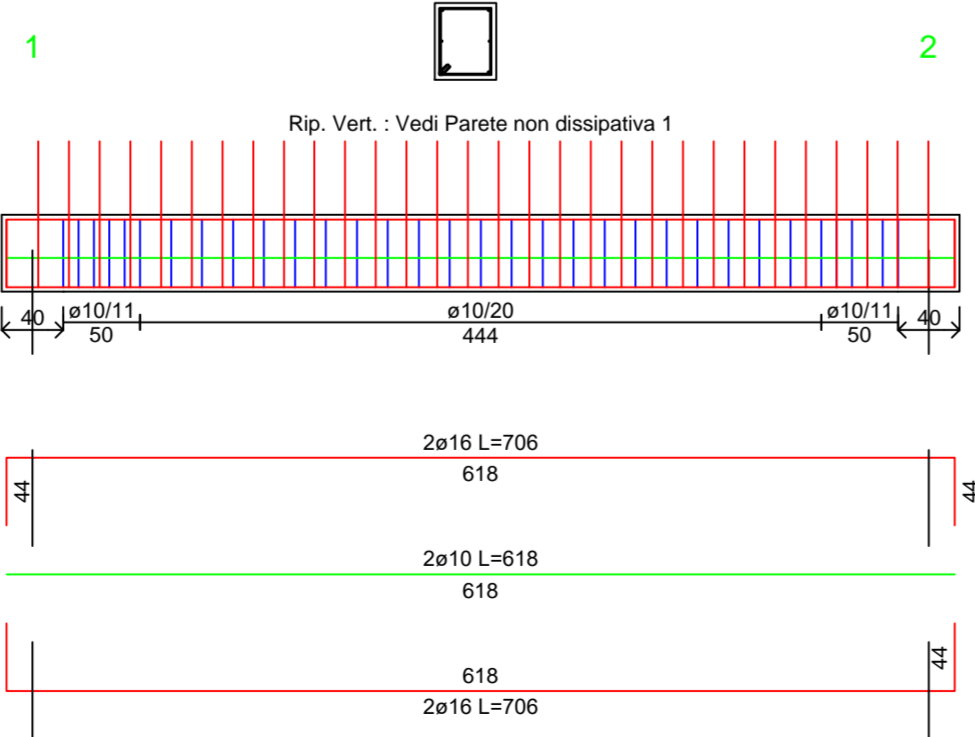

Telaio 6 Fond.

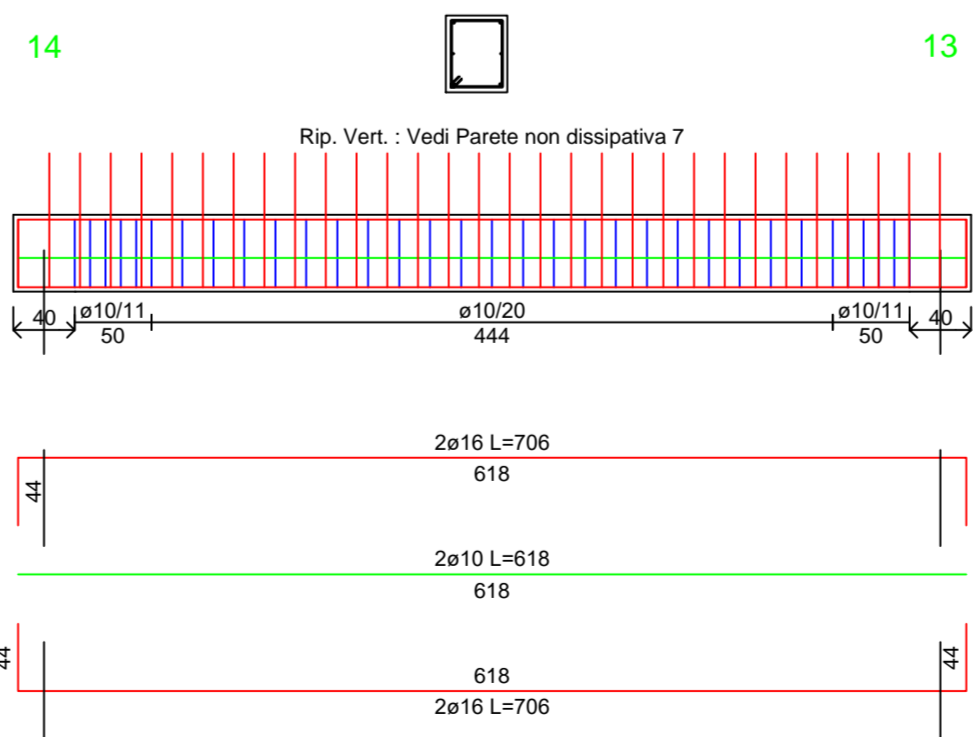

Telaio 8 Fond.

