

PROSPETTO DEL FRONTE RIVOLTO A NORD

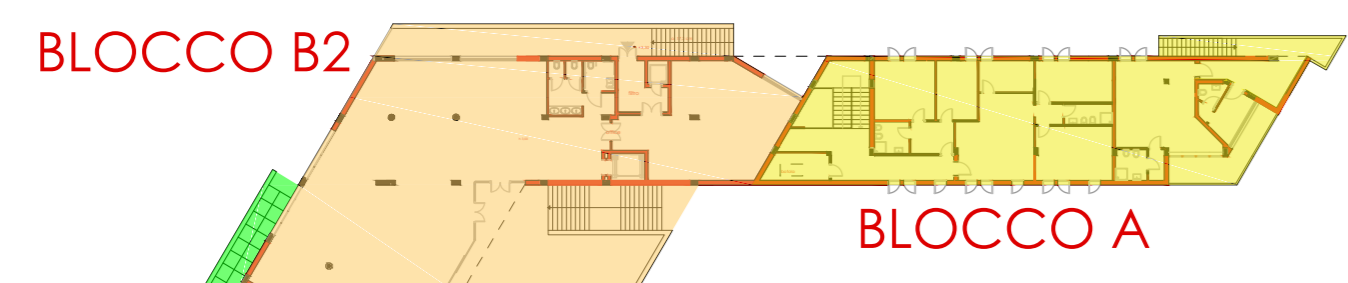

BLOCCO B2
BLOCCO A
PIANO PRIMO

BLOCCO B1
SUDDIVISIONE IN BLOCCHI DEL COMPUTO METRICO

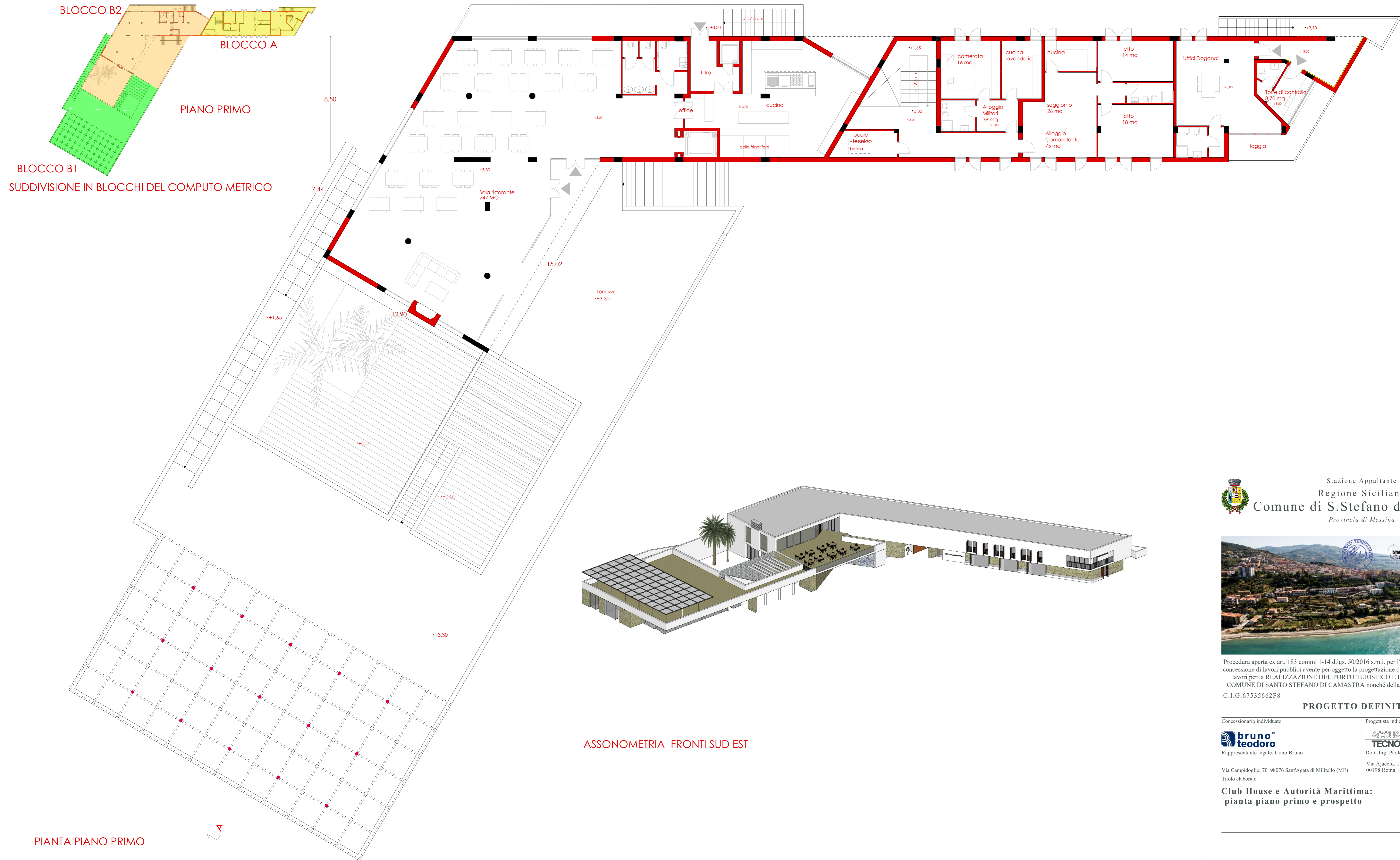
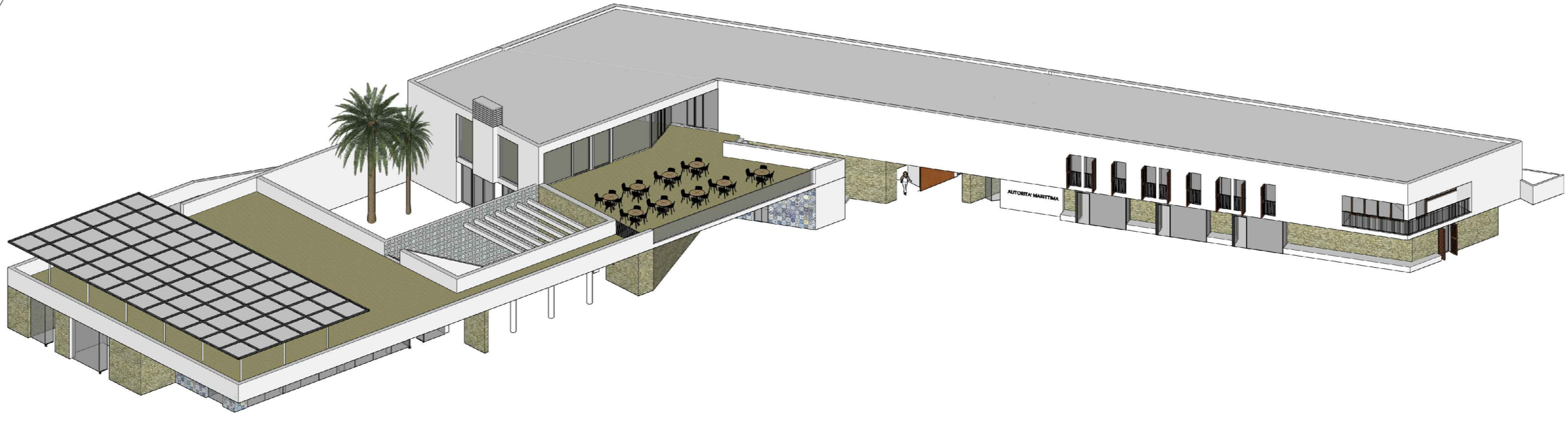

ASSONOMETRIA FRONTI SUD EST

PIANTA PIANO PRIMO

Stazione Appaltante
Regione Siciliana
Comune di S.Stefano di Camastra
Provincia di Messina

Procedura aperta ex art. 183 commi 1-14 d.lgs. 50/2016 s.m.i. per l'affidamento in project financing della concessione di lavori pubblici avente per oggetto la progettazione definitiva ed esecutiva, l'esecuzione dei lavori per la REALIZZAZIONE DEL PORTO TURISTICO E DELLE OPERE CONNESSE NEL COMUNE DI SANTO STEFANO DI CAMASTRA nonché della loro gestione economico-finanziaria
C.L.G.67535662F8 C.U.P.H21H07000030003

PROGETTO DEFINITIVO

<p>Concessionario individuato</p> <p>bruno teodoro Rappresentante legale: Cono Bruno</p> <p>Via Campidoglio, 70 98076 Sant'Agata di Militello (ME)</p>	<p>Progettista indicato</p> <p>ACQUA TECNO Dott. Ing. Paolo Turbolente</p> <p>Via Ajaccio, 14 00198 Roma</p>	<p>SYMPHAXIS Amministratore Unico: Prof. Ing. Vincenzo Carlinetti Diretteri tecnici: Arch. Sebastiano Provenzano Prof. Ing. Antonio Capaloni Via Vittoria Emanuele, 492 90134 Palermo</p>
---	---	--

Titolo elaborato

**Club House e Autorità Marittima:
pianta piano primo e prospetto**

Elaborato | PD | EG

OT 07

Scala
1:100

Data
Giugno 2017