

COROGRAFIA Scala 1:200.000

METANODOTTI IN PROGETTO

2^ Tratto da A.I. n.915 di San Polo a Pieve di Soligo DN 300 (12'') - DP 75 bar
- Tav. 2-6



0	30/11/17	EMISSIONE	MARIONNI	SANTI	LUMINARI		
INDICE	DATA	REVISIONI			ELABORATO	VERIFICATO	APPROVATO
Proprietario		Progettista				Dis. PG-PA-003	
						Fg. 1 di 7	
Metanodotto:						Comm. NR/16091	
Rif. Met. Pieve di Soligo-San Polo di P.-Salgareda						INDICE	
2^ Tratto da A.I. n.915 di San Polo a Pieve di Soligo						0	
DN 300 (12'') - DP 75 bar						Scala 1:10000	
CARTA DEL PAESAGGIO						Sostituisce il	
						Sostituito dal	

Metanodotto:

Rif. Met. Pieve di Soligo – San Polo di P. – Salgareda
2^ Tratto da A.I. n.915 di San Polo a Pieve di Soligo
DN 300 (12'') – DP 75 bar

0	30/11/17	EMISSIONE	MARIONNI	SANTI	LUMINARI	Foglio
INDICE	DATA	REVISIONI	ELABORATO	VERIFICATO	APPROVATO	2
Proprietario			Progettista			di 7
SNAM RETE GAS			COMIS			Scala
			Dis. PG-PA-003			1:10000
			Comm. NR/16091			

CARTA DEL PAESAGGIO

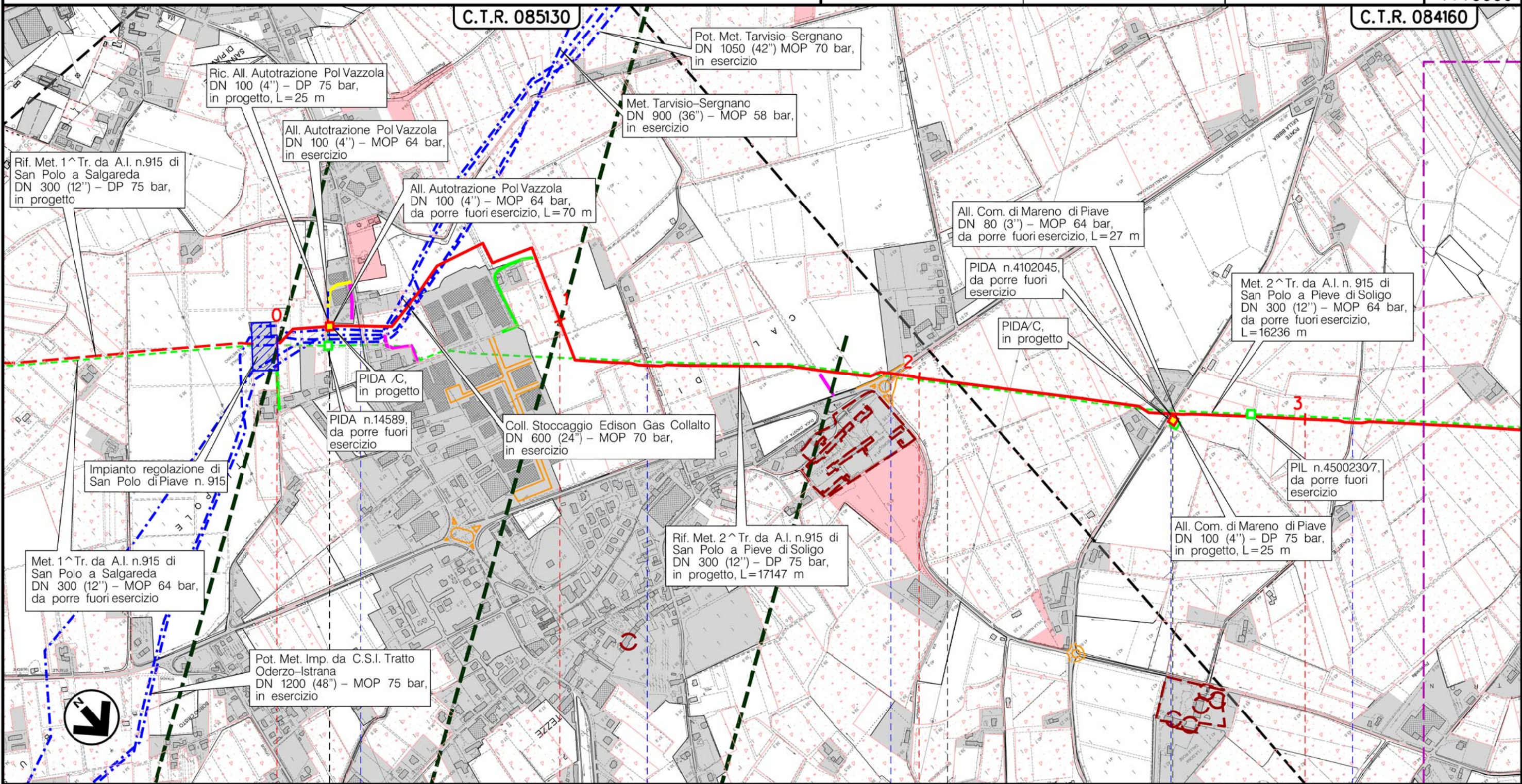

VAZZOLA

TREVISO (VENETO)

MARENO DIPIAVE

S.P. n.92

Vic dei Prati

S.P. n.34

Via Mantese

Via Dona' delle Rose

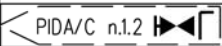
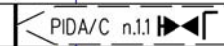

(T)

Il presente disegno è di proprietà aziendale - La Società tutelera i propri diritti a termine di legge.

Metanodotto:

Rif. Met. Pieve di Soligo – San Polo di P. – Salgareda
2^ Tratto da A.I. n.915 di San Polo a Pieve di Soligo
DN 300 (12'') – DP 75 bar

0	30/11/17	EMISSIONE	MARIONNI	SANTI	LUMINARI	Foglio
INDICE	DATA	REVISIONI	ELABORATO	VERIFICATO	APPROVATO	3
Proprietario		Progettista		Dis.		di 7
SNAM RETE GAS		COMIS		PG-PA-003		Scala
				Comm. NR/16091		1:10000

CARTA DEL PAESAGGIO

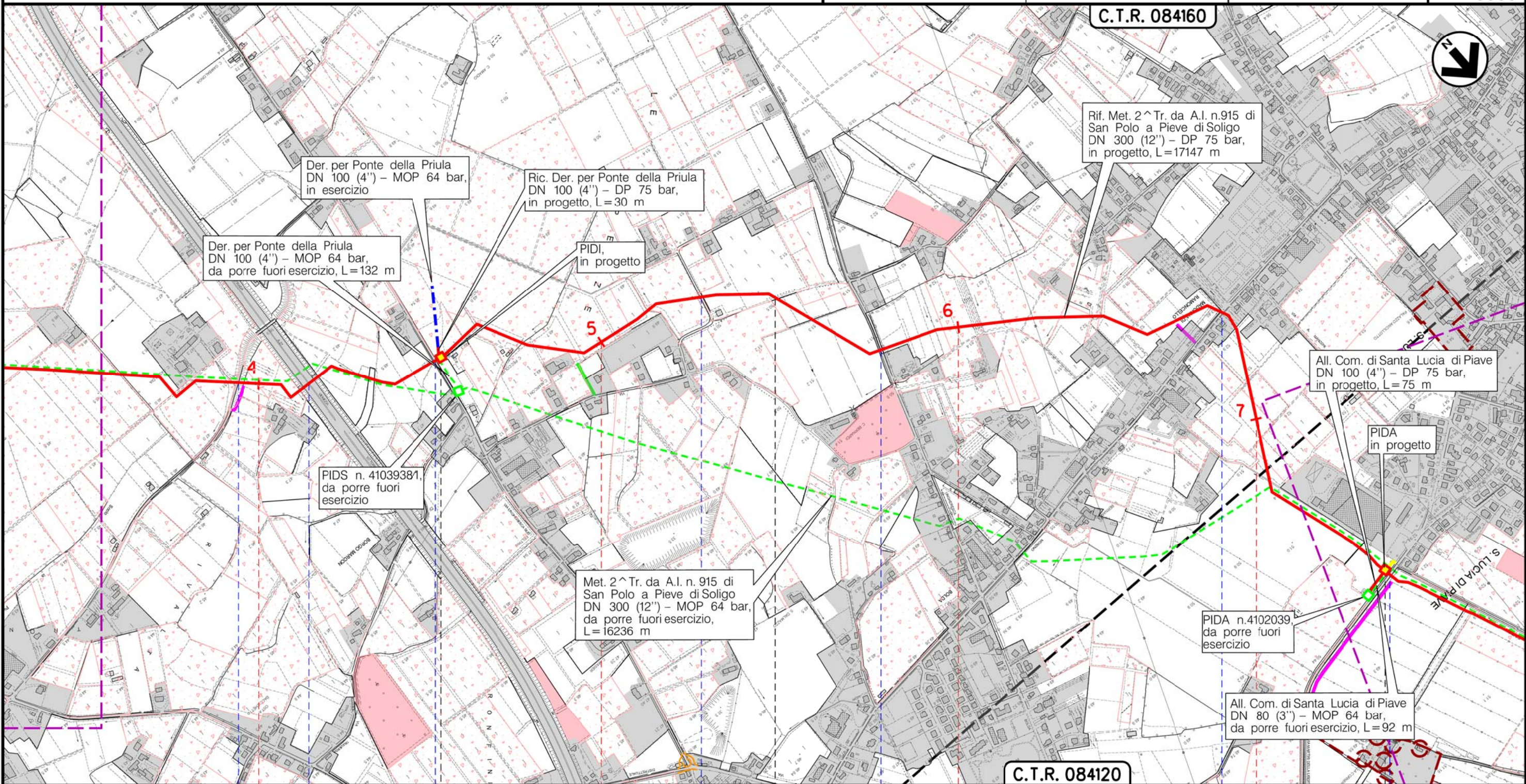

Il presente disegno è di proprietà aziendale – La Società tutelera i propri diritti a termine di legge.

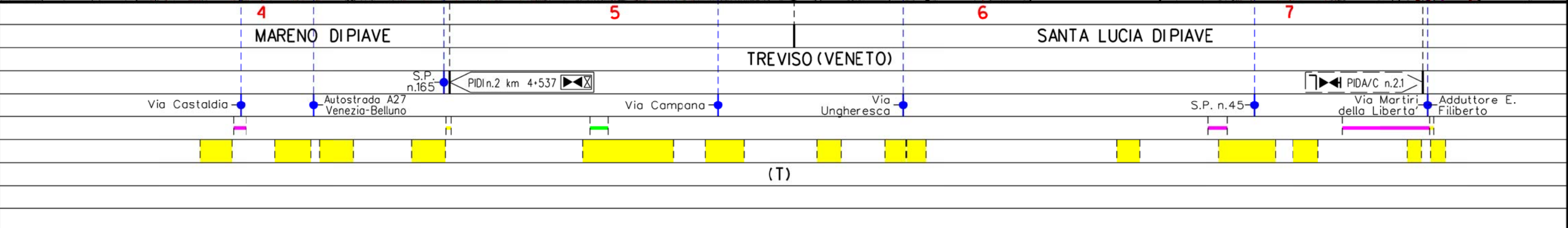

(T)

Metanodotto:

Rif. Met. Pieve di Soligo – San Polo di P. – Salgareda
2^ Tratto da A.I. n.915 di San Polo a Pieve di Soligo
DN 300 (12'') – DP 75 bar

0	30/11/17	EMISSIONE	MARIONNI	SANTI	LUMINARI	Foglio
INDICE	DATA	REVISIONI	ELABORATO	VERIFICATO	APPROVATO	4
Proprietario			Progettista			di 7
SNAM RETE GAS			COMIS			Scala
			Dis. PG-PA-003			1:10000
			Comm. NR/16091			

CARTA DEL PAESAGGIO

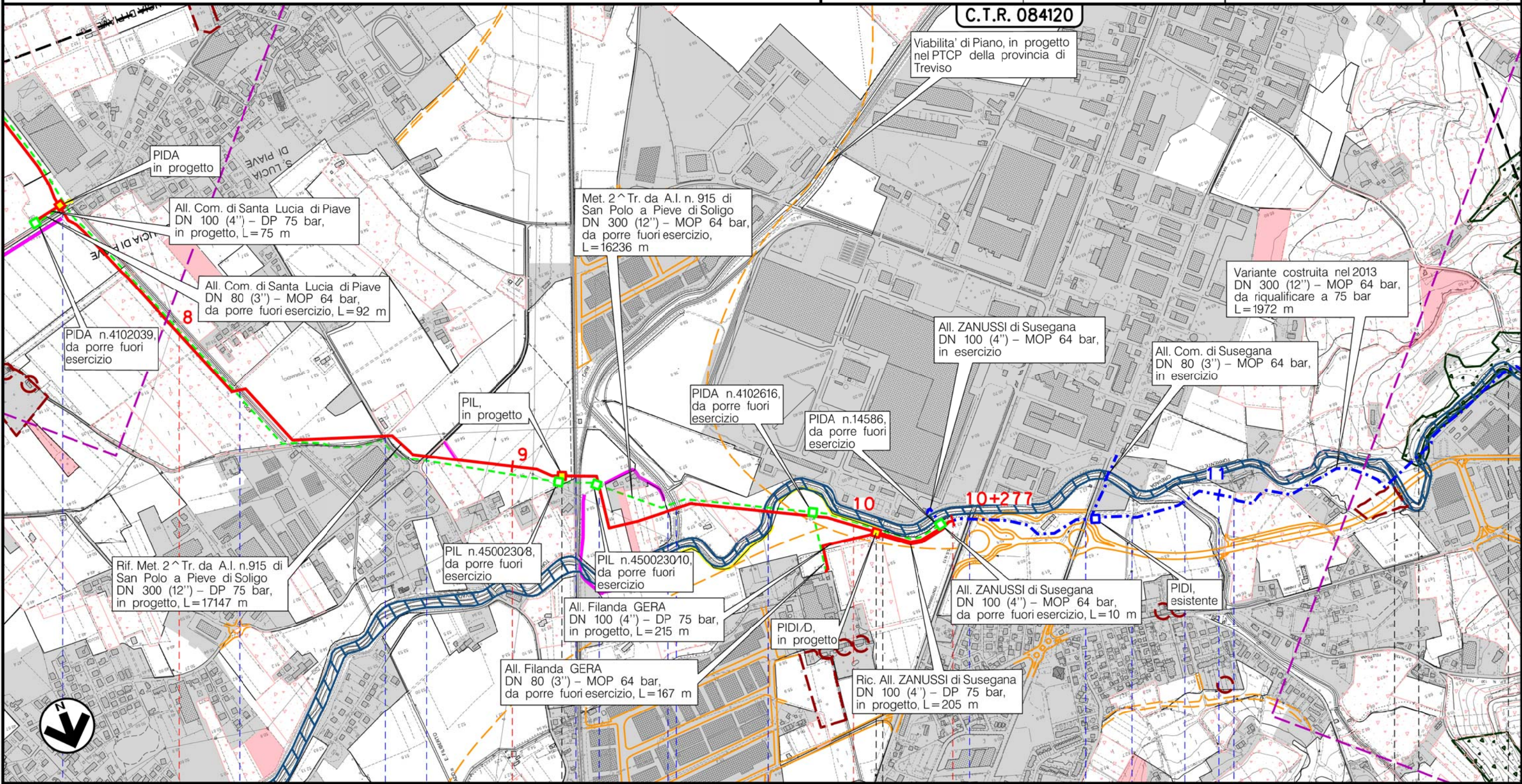

Il presente disegno è di proprietà aziendale – La Società tutelerà i propri diritti a termine di legge.

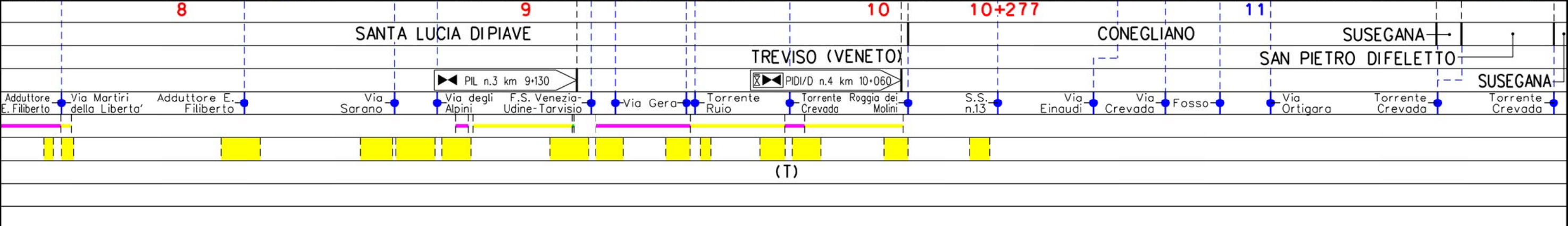

(T)

Metanodotto:

Rif. Met. Pieve di Soligo - San Polo di P. - Salgareda
2^ Tratto da A.I. n.915 di San Polo a Pieve di Soligo
DN 300 (12") - DP 75 bar

0	30/11/17	EMISSIONE	MARIONNI	SANTI	LUMINARI	Foglio
INDICE	DATA	REVISIONI	ELABORATO	VERIFICATO	APPROVATO	5
Proprietario		Progettista		Dis. PG-PA-003		di 7
SNAM RETE GAS		COMIS		Comm. NR/16091		Scala
						1:10000

CARTA DEL PAESAGGIO

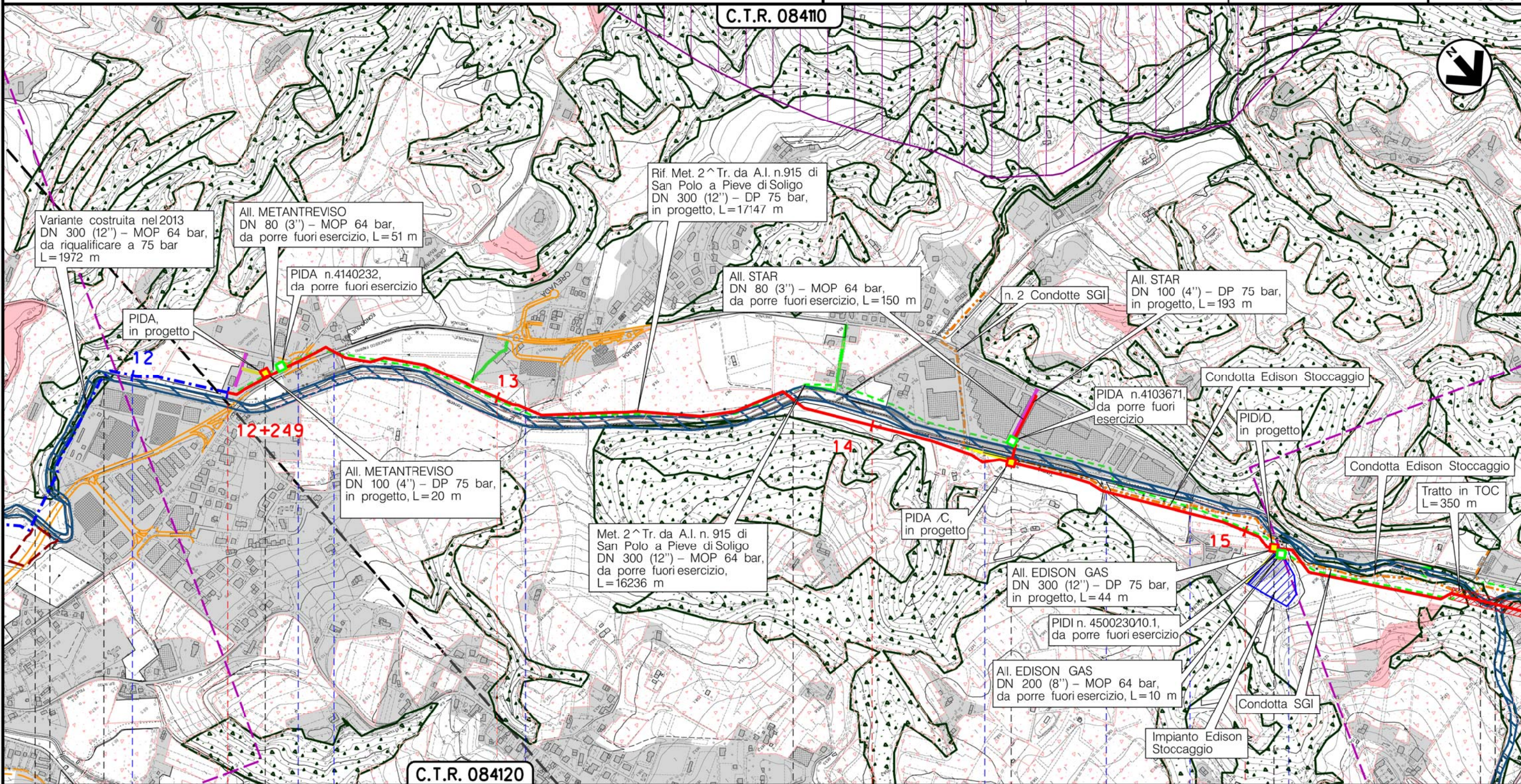

Il presente disegno è di proprietà aziendale - La Società tutelera i propri diritti a termine di legge.

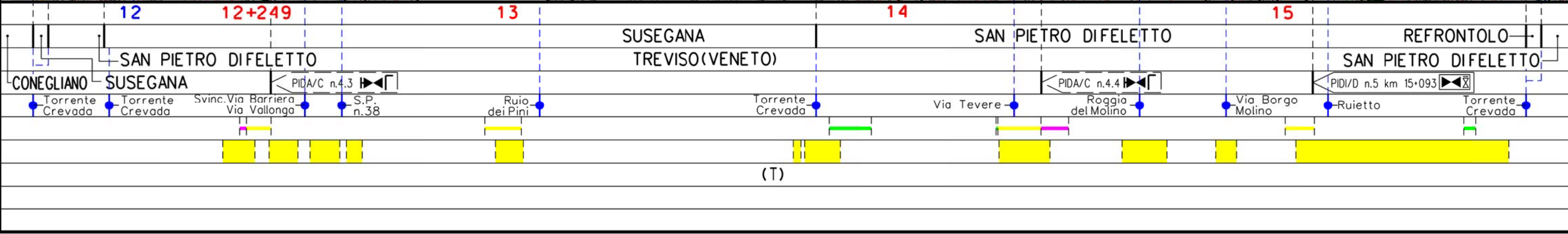

(T)

Metanodotto:

Rif. Met. Pieve di Soligo – San Polo di P. – Salgareda
2^ Tratto da A.I. n.915 di San Polo a Pieve di Soligo
DN 300 (12'') – DP 75 bar

0	30/11/17	EMISSIONE	MARIONNI	SANTI	LUMINARI
INDICE	DATA	REVISIONI	ELABORATO	VERIFICATO	APPROVATO
Proprietario		Progettista		Dis. PG-PA-003	
SNAM RETE GAS		COMIS		Comm. NR/16091	

Foglio
6
di 7
Scala
1:10000

CARTA DEL PAESAGGIO

C.T.R. 08410

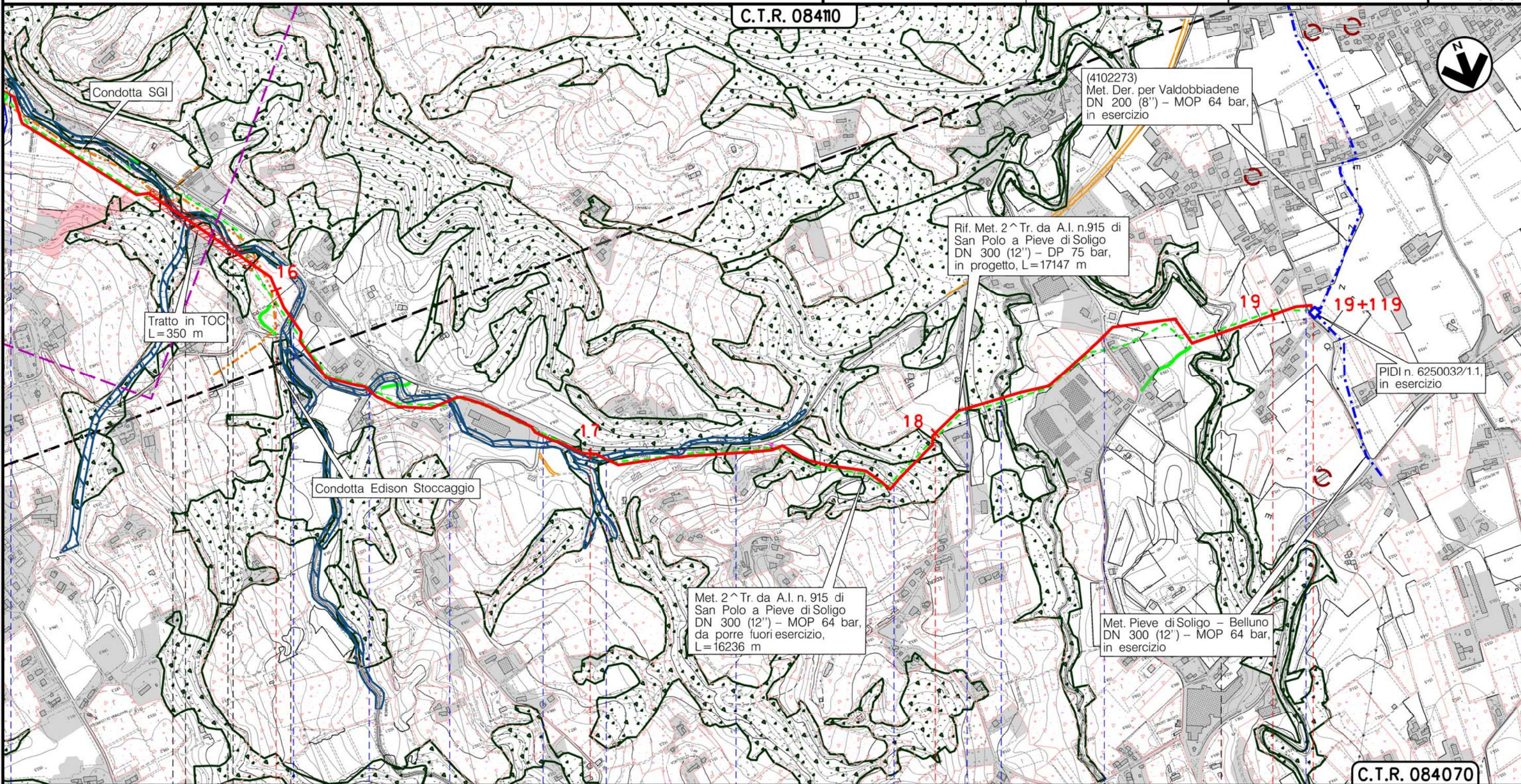

Rif. Met. 2^ Tr. da A.I. n. 915 di San Polo a Pieve di Soligo DN 300 (12'') – MOP 64 bar, da porre fuori esercizio, L=16236 m

Met. Pieve di Soligo – Belluno DN 300 (12'') – MOP 64 bar, in esercizio

Rif. Met. 2^ Tr. da A.I. n.915 di San Polo a Pieve di Soligo DN 300 (12'') – DP 75 bar, in progetto, L=17147 m

(4102273) Met. Der. per Valdobbiadene DN 200 (8'') – MOP 64 bar, in esercizio

PIDI n. 6250032/1.1, in esercizio

C.T.R. 084070

Il presente disegno è di proprietà aziendale – La Società tutelera i propri diritti a termine di legge.

16	17	18	19	19+119
SAN PIETRO DIFELETTO	SAN PIETRO DIFELETTO	REFRONTOLO	REFRONTOLO	PIEVE DI SOLIGO
REFRONTOLO	REFRONTOLO	TREVISO (VENETO)		
SAN PIETRO DIFELETTO	Via Fontane	Torrente Gerda		
Ruietto	Torrente Crevada	Torrente Gerda	Via Colvendrame	
	Torrente Crevada	Torrente Gerda	Via Crevada	
	Torrente Gerda	Strada bianca	Corso d'acqua Demaniale	
			Via Tessere	
			Rui Stort	
			S.P. n.86 bis	
			Torrente Lierza	
			Via Pezzolle	

(T)

Metanodotto:
 Rif. Met. Pieve di Soligo – San Polo di P. – Salgareda
 2^ Tratto da A.I. n.915 di San Polo a Pieve di Soligo
 DN 300 (12'') – DP 75 bar

CARTA DEL PAESAGGIO

0	30/11/17	EMISSIONE	MARIONNI	SANTI	LUMINARI
INDICE	DATA	R E V I S I O N I			ELABORATO
Proprietario		Progettista		Dis. PG-PA-003	
SNAM RETE GAS		COMIS		Comm. NR/16091	
					Foglio 7 di 7
					Scala 1:10000

LEGENDA

SIMBOLOGIA CARTOGRAFICA

- | | | | |
|--|---|--|---|
| | Metanodotto in progetto | | Altre condotte di terzi |
| | Metanodotti in esercizio | | Altri metanodotti in progetto |
| | Metanodotti da porre fuori esercizio e recuperare | | Gallerie, Tunnel, Mini-Microtunnel, Raise Boring e T.O.C. |
| | Alternativa di tracciato | | Impianti di linea in progetto |
| | Aree impianti stacco-terminale in progetto | | Impianti di linea su rete in esercizio |
| | Aree impianti stacco-terminale esistenti | | Impianti di linea da porre fuori esercizio e recuperare |
| | Piazzola di stoccaggio tubazioni | | Depositi temporanei |
| | Strada di accesso all'impianto | | Strade di accesso provvisorio |
| | Adeguamento strade esistenti | | Limite sovrapposizione fogli |
| | | | Integrazioni planimetriche di progetto |
| | | | Integrazioni planimetriche esistenti |

SIMBOLOGIA MECCANICA

- Punto di intercettazione di linea (P.I.L.)
- Punto di intercettazione di derivazione importante (P.I.D.I.)
- Punto di intercettazione di derivazione semplice con stacco da P.I.L. (P.I.D.S.)
- Punto di intercettazione e derivazione semplice con stacco da Linea (P.I.D.S.)
- Punto di intercettazione con discaggio di allacciamento (P.I.D.A.)
- Punto predisposto per il discaggio di allacciamento (P.P.D.A.)
- Punto di sezionamento elettrico terminale (P.S.E.T.)
- Stazione predisposta per lancio e ricevimento PIG
- Impianto di riduzione/regolazione della pressione

SIMBOLOGIA TEMATICA

- Urbanizzato, abitato, stradale
- Seminativo
- Vigneto
- Frutteto, arboricoltura, colture permanenti
- Zone di interesse archeologico
- Vincolo monumentale
- Territori coperti da foreste e da boschi
- SIC – IT3240029 Ambito fluviale del Livenza e corso inferiore del Monticano
- Paesaggi agrari storici

Il presente disegno è di proprietà aziendale - La Società tutela i propri diritti a termine di legge.

Progressiva chilometrica	N.	
Comuni		
Province		
Impianti	TIPO - N. - PROGR. km	
Attraversamenti	TIPOLOGIA ATTRAVERSATA (SS n. **, corso d'acqua, ferrovia, ecc.)	
Strade - Piste - Piazzole tubazioni	ACCESSO IMPIANTI	ADEGUAMENTI STRADE
Fascia di lavoro	ALLARGATA	DEPOSITI TEMPORANEI
Scavabilità terreni	SCIOLTI (T)	ROCCIA TENERA (RT)
		ROCCIA DURA (RD)