

Rif. Met. Pieve di Soligo-San Polo-Salgareda
 2^ Tratto da A.I. n.915
 di San Polo a Pieve di Soligo
 DN 300 (12'') - DP 75 bar
 Opere connesse

COROGRAFIA Scala 1:200.000

METANODOTTI IN PROGETTO

- Ric. All. AUTOTRAZIONE POL Vazzola DN 100 (4'') - DP 75 bar - Tav. 2
- All. Comune di MARENO DI PIAVE DN 100 (4'') - DP 75 bar - Tav. 3
- Ric. Der. per PONTE DELLA PRIULA DN 100 (4'') - DP 75 bar - Tav. 4
- All. Comune di SANTA LUCIA DI PIAVE DN 100 (4'') - DP 75 bar - Tav. 5
- All. Filanda GERA DN 100 (4'') - DP 75 bar - Tav. 6
- Ric. All. ZANUSSI di Susegana DN 100 (4'') - DP 75 bar - Tav. 7
- All. METANTREVISO DN 100 (4'') - DP 75 bar - Tav. 8
- All. STAR DN 100 (4'') - DP 75 bar - Tav. 9
- All. EDISON GAS DN 200 (8'') - DP 75 bar - Tav. 10



0	30/11/17	EMISSIONE	MARIONNI	BATTISTI	LUMINARI
INDICE	DATA	REVISIONI	ELABORATO	VERIFICATO	APPROVATO
Proprietario 		Progettista 		Dis. PG-SP-004	
Metanodotto: Rif. Met. Pieve di Soligo-San Polo di P.-Salgareda 2^ Tratto da A.I. n.915 di San Polo a Pieve di Soligo opere connesse			Fg. 1 di 11		
STRUMENTI DI PIANIFICAZIONE PROVINCIALI			Comm. NR/16091		
			INDICE 0		
			Scala 1:10000		
			Sostituisce il Sostituito dal		

Metanodotto:

Ric. All. AUTOTRAZIONE POL Vazzola
DN 100 (4'') - DP 75 bar

0	30/11/17	EMISSIONE	MARIONNI	SANTI	LUMINARI
INDICE	DATA	REVISIONI	ELABORATO	VERIFICATO	APPROVATO
Proprietario		Progettista		Dis. PG-SP-004	
				Comm. NR/16091	
					Foglio 2 di 11 Scala 1:10000

STRUMENTI DI PIANIFICAZIONE PROVINCIALI

C.T.R. 085130

C.T.R. 084160

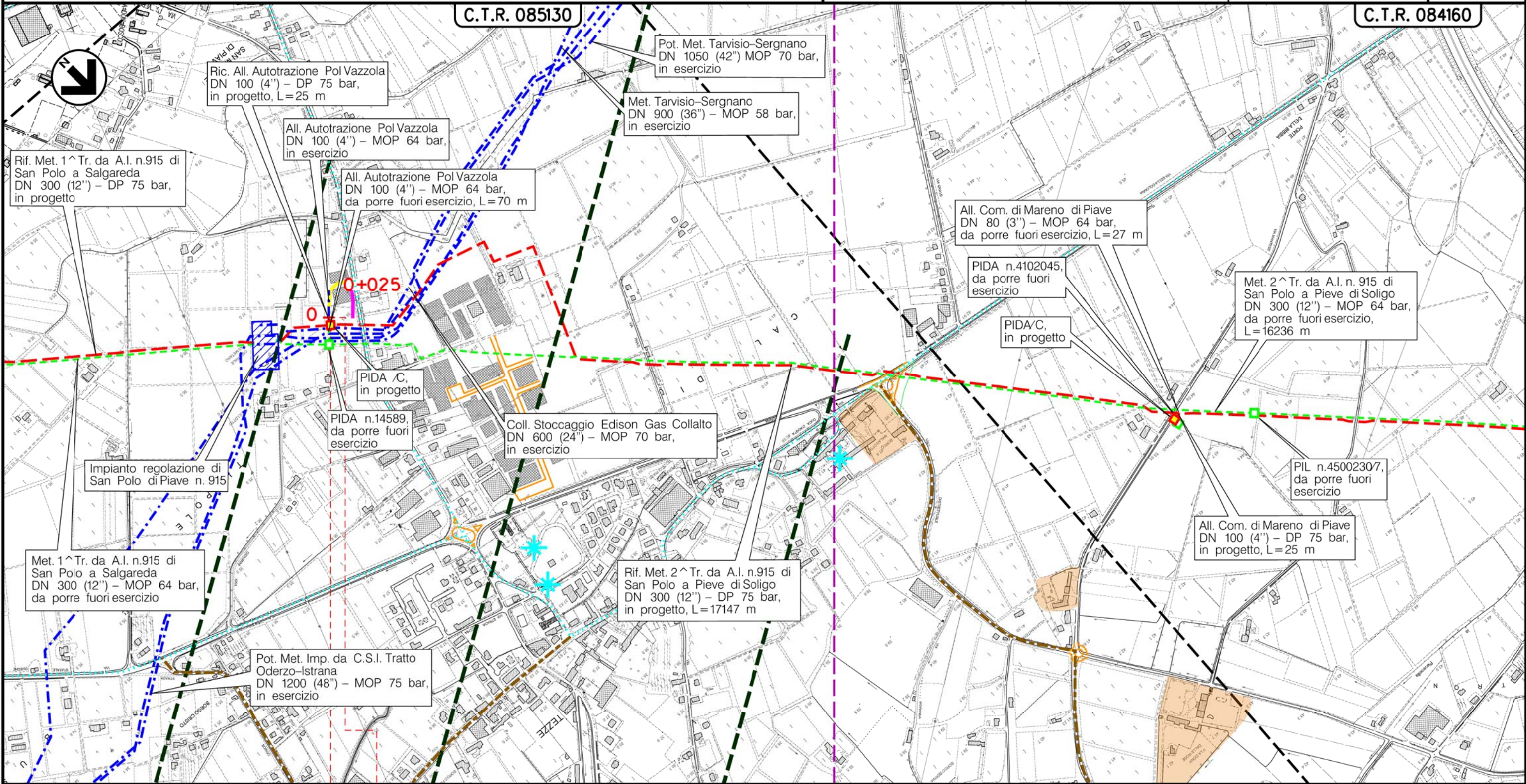

VAZZOLA
TREVISO (VENETO)

PIDA/C n.11km 0+004





(T)

Il presente disegno è di proprietà aziendale - La Società tutelera i propri diritti a termine di legge.

Metanodotto:

Ric. Der. per PONTE DELLA PRIULA
DN 100 (4'') - DP 75 bar

0	30/11/17	EMISSIONE	MARIONNI	SANTI	LUMINARI	Foglio
INDICE	DATA	REVISIONI	ELABORATO	VERIFICATO	APPROVATO	4
Proprietario			Progettista			di 11
						Dis. PG-SP-004
						Scala
						1:10000

STRUMENTI DI PIANIFICAZIONE PROVINCIALI

C.T.R. 084160

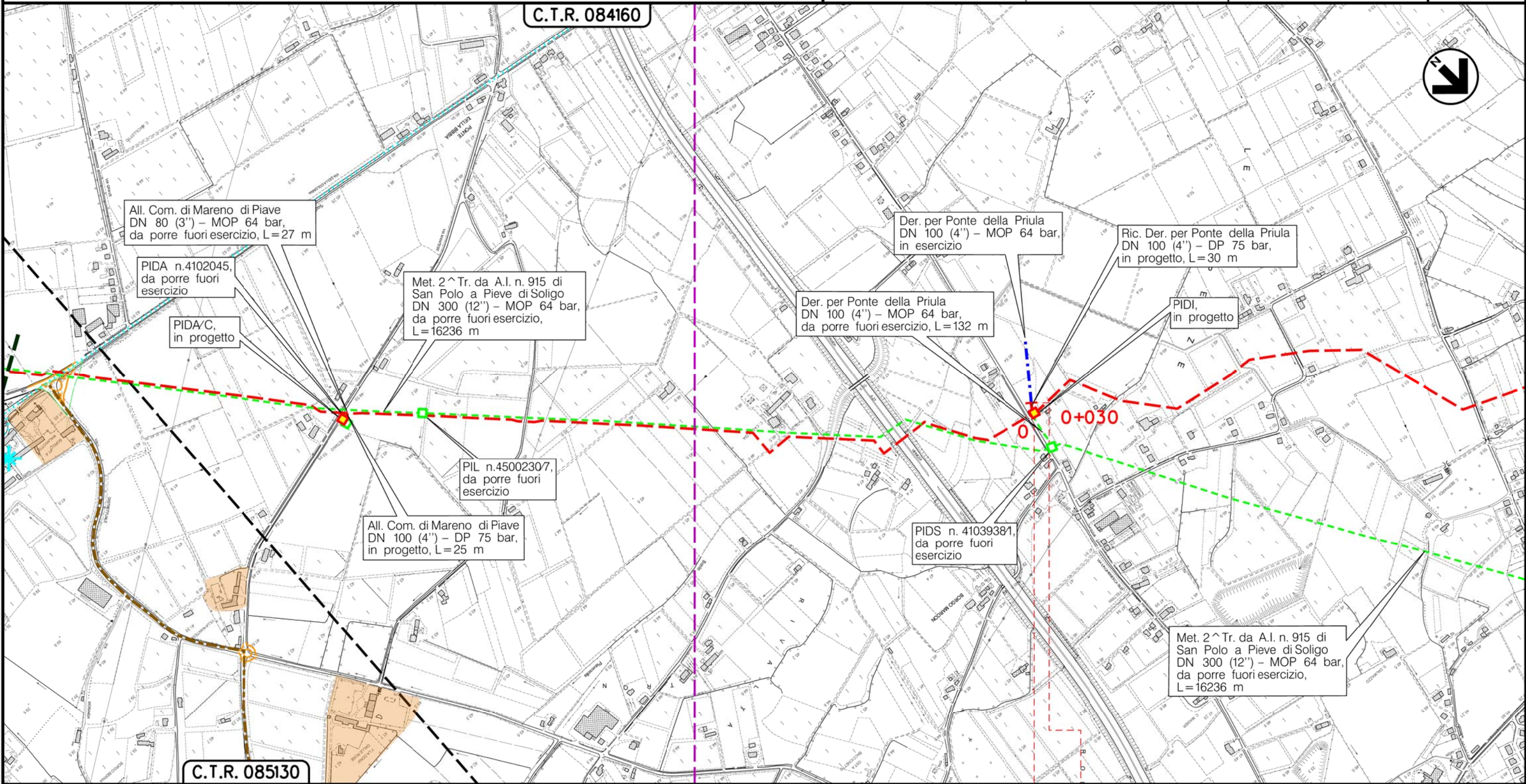

C.T.R. 085130

MARENO DIPIAVE
TREVISO (VENETO)

0 0+030

PID n.2 km 0+000

(T)

Il presente disegno e' di proprieta' aziendale - La Societa' tutelera' i propri diritti a termine di legge.

Metanodotto:

All. Comune di SANTA LUCIA DI PIAVE
DN 100 (4'') - DP 75 bar

STRUMENTI DI PIANIFICAZIONE PROVINCIALI

0	30/11/17	EMISSIONE	MARIONNI	SANTI	LUMINARI	Foglio
INDICE	DATA	REVISIONI	ELABORATO	VERIFICATO	APPROVATO	5
Proprietario			Progettista			di 11
						Scala
			Dis. PG-SP-004			1:10000
			Comm. NR/16091			

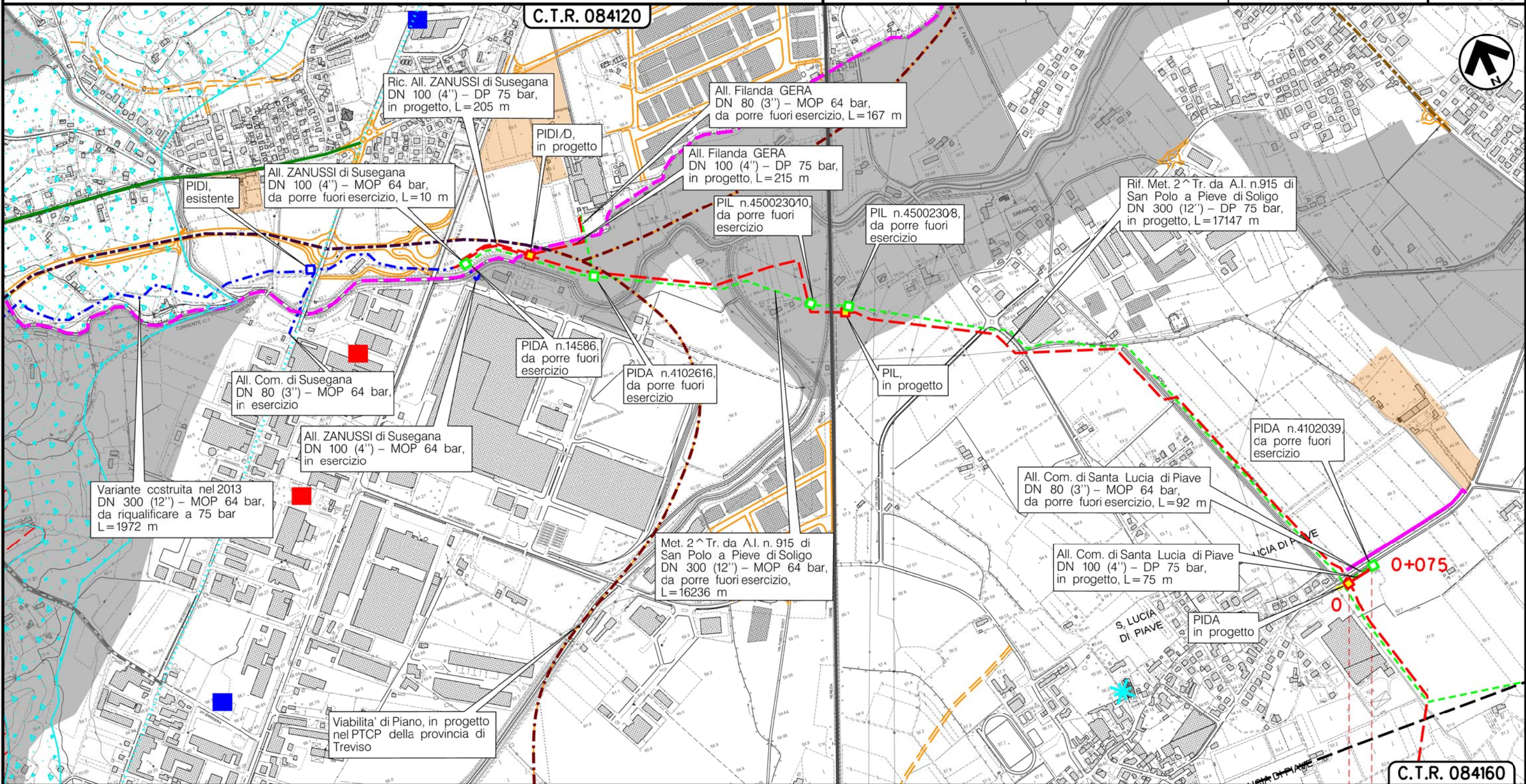

SANTA LUCIA DIPIAVE
TREVISO (VENETO)

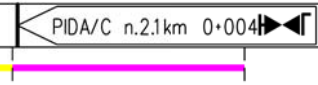

(T)

Il presente disegno e' di proprieta' aziendale - La Societa' tutelera' i propri diritti a termine di legge.

Metanodotto:

All. Filanda GERA
DN 100 (4'') - DP 75 bar

0	30/11/17	EMISSIONE	MARIONNI	SANTI	LUMINARI
INDICE	DATA	REVISIONI	ELABORATO	VERIFICATO	APPROVATO
Proprietario		Progettista		Dis. PG-SP-004	
SNAM RETE GAS		COMIS		Comm. NR/16091	

Foglio
6
di 11
Scala
1:10000

STRUMENTI DI PIANIFICAZIONE PROVINCIALI

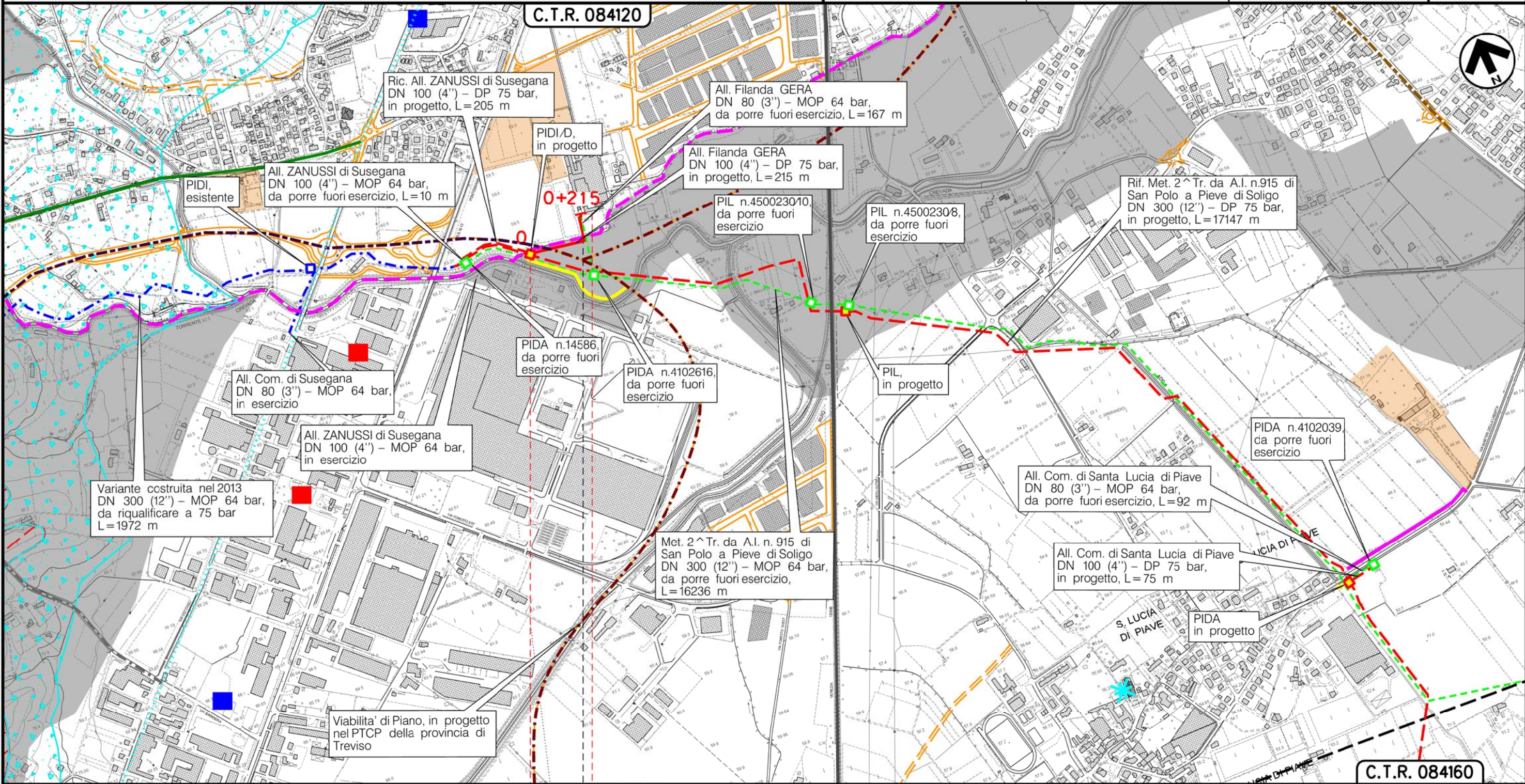

SANTA LUCIA DIPIAVE | CONEGLIANO
TREVISO (VENETO)

PIDI/D n.4 km 0+000

(T)

Il presente disegno e' di proprieta' aziendale - La Societa' tutelera' i propri diritti a termine di legge.

Metanodotto:

Ric. All. ZANUSSI di Susegana
DN 100 (4'') - DP 75 bar

0	30/11/17	EMISSIONE	MARIONNI	SANTI	LUMINARI
INDICE	DATA	REVISIONI	ELABORATO	VERIFICATO	APPROVATO
Proprietario		Progettista		Dis. PG-SP-004	
SNAM RETE GAS		COMIS		Comm. NR/16091	

Foglio
7
di 11
Scala
1:10000

STRUMENTI DI PIANIFICAZIONE PROVINCIALI

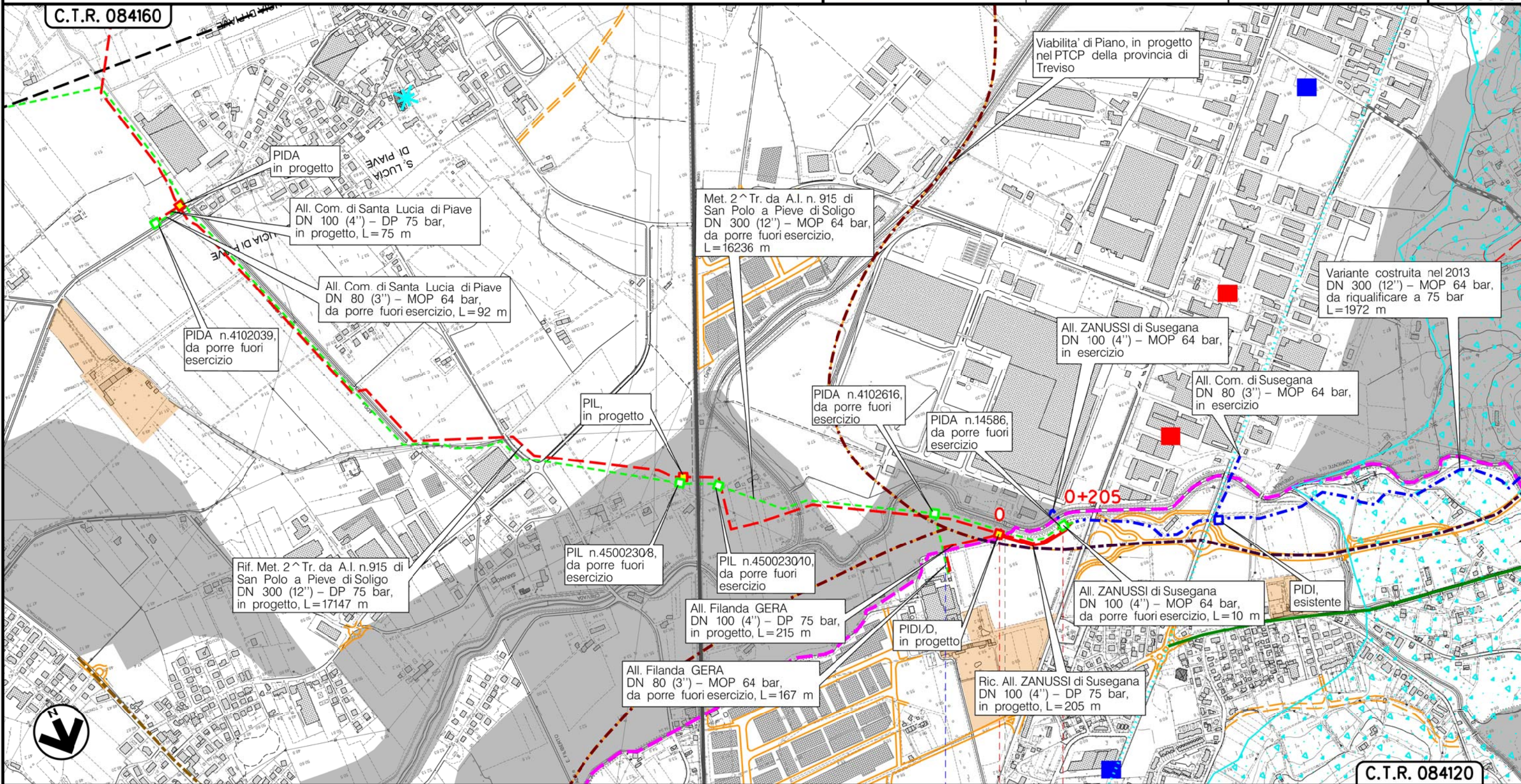

SANTA LUCIA DIPIAVE 0 0+205 CONEGLIANO

TREVISO (VENETO)

PIDI/D n.4 km 0+000

Roggia dei Molini

(T)

Il presente disegno è di proprietà aziendale - La Società tutelera i propri diritti a termine di legge.

Metanodotto:

AII. METANTREVISO
DN 100 (4'') - DP 75 bar

STRUMENTI DI PIANIFICAZIONE PROVINCIALI

0	30/11/17	EMISSIONE	MARIONNI	SANTI	LUMINARI
INDICE	DATA	REVISIONI	ELABORATO	VERIFICATO	APPROVATO
Proprietario		Progettista		Dis. PG-SP-004	
SNAM RETE GAS		COMIS		Comm. NR/16091	

Foglio
8
di 11
Scala
1:10000

C.T.R. 08410

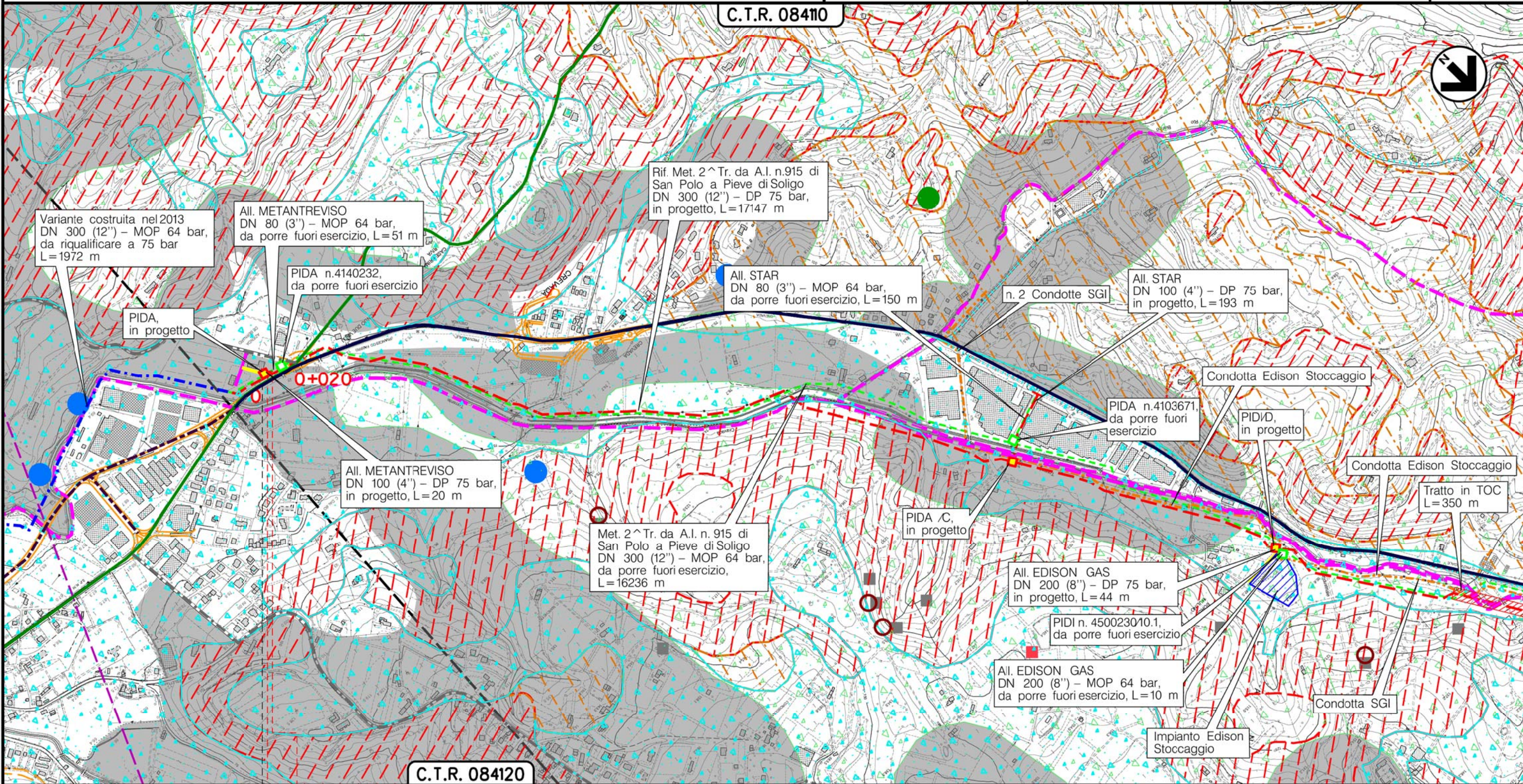

C.T.R. 084120

0 0+020

SUSEGANA
TREVISO (VENETO)

PIDA/C n.4.3 km 0+015

(T)

Il presente disegno è di proprietà aziendale - La Società tutelera i propri diritti a termine di legge.

Metanodotto:

AII. STAR
DN 100 (4'') - DP 75 bar

STRUMENTI DI PIANIFICAZIONE PROVINCIALI

0	30/11/17	EMISSIONE	MARIONNI	SANTI	LUMINARI
INDICE	DATA	REVISIONI	ELABORATO	VERIFICATO	APPROVATO
Proprietario SNAM RETE GAS		Progettista COMIS <small>consulenza materiali - ispezioni - saldature progettazione - direzione lavori</small>		Dis. PG-SP-004	
				Comm. NR/16091	
					Foglio 9 di 11 Scala 1:10000

C.T.R. 08410

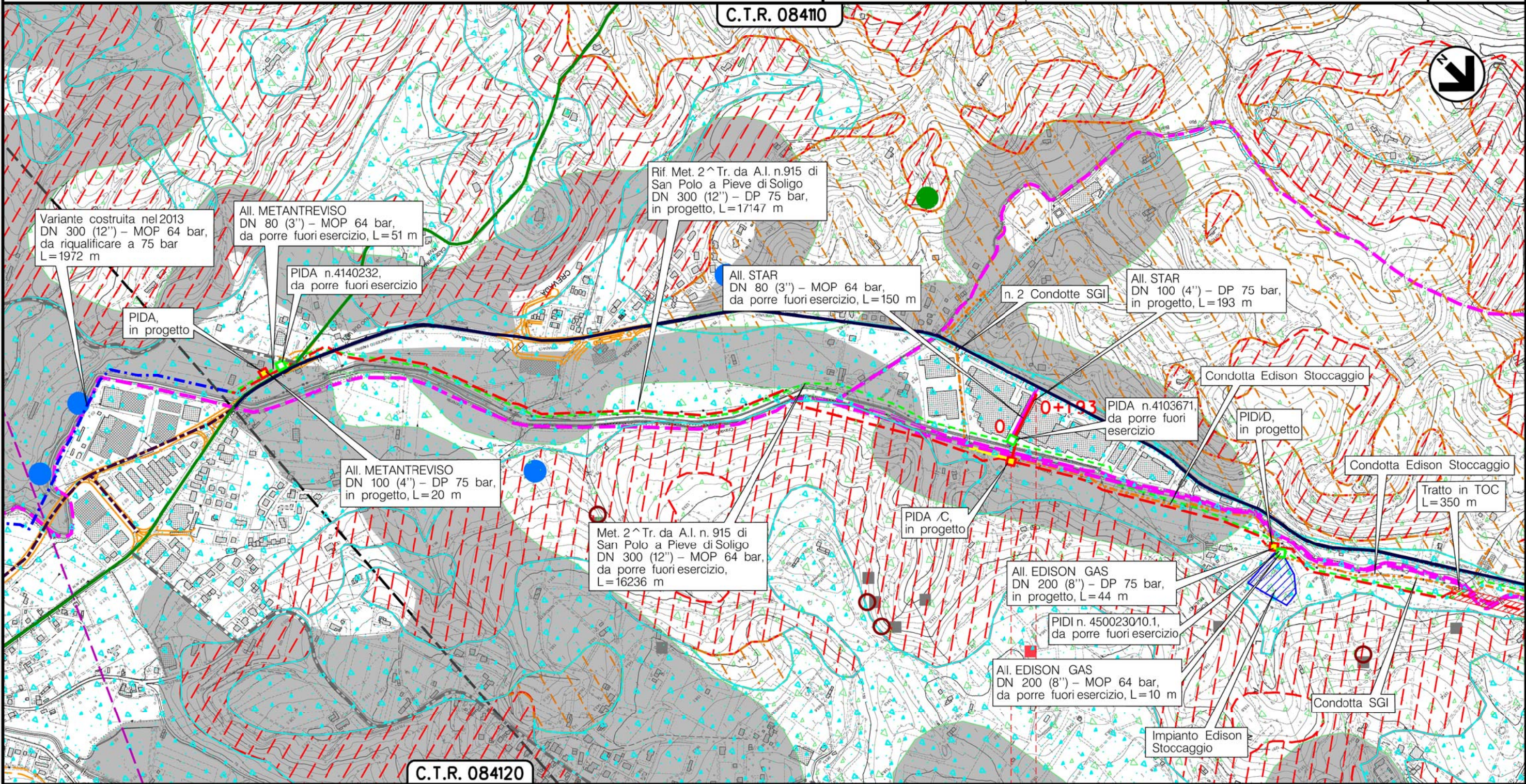

C.T.R. 084120

SAN PIETRO DIFELETTO
TREVISO (VENETO)

REFRONTOLO

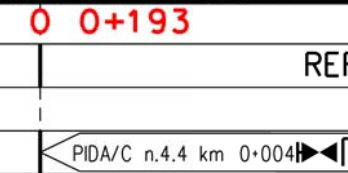

PIDA/C n.4.4 km 0+004



(T)

Il presente disegno e' di proprieta' aziendale - La Societa' tutelera' i propri diritti a termine di legge.

Metanodotto:

AII. EDISON GAS
DN 200 (8'') - DP 75 bar

STRUMENTI DI PIANIFICAZIONE PROVINCIALI

0	30/11/17	EMISSIONE	MARIONNI	SANTI	LUMINARI	Foglio
INDICE	DATA	REVISIONI	ELABORATO	VERIFICATO	APPROVATO	10
Proprietario			Progettista			di 11
						Scala
			Dis. PG-SP-004			1:10000
			Comm. NR/16091			

C.T.R. 08410

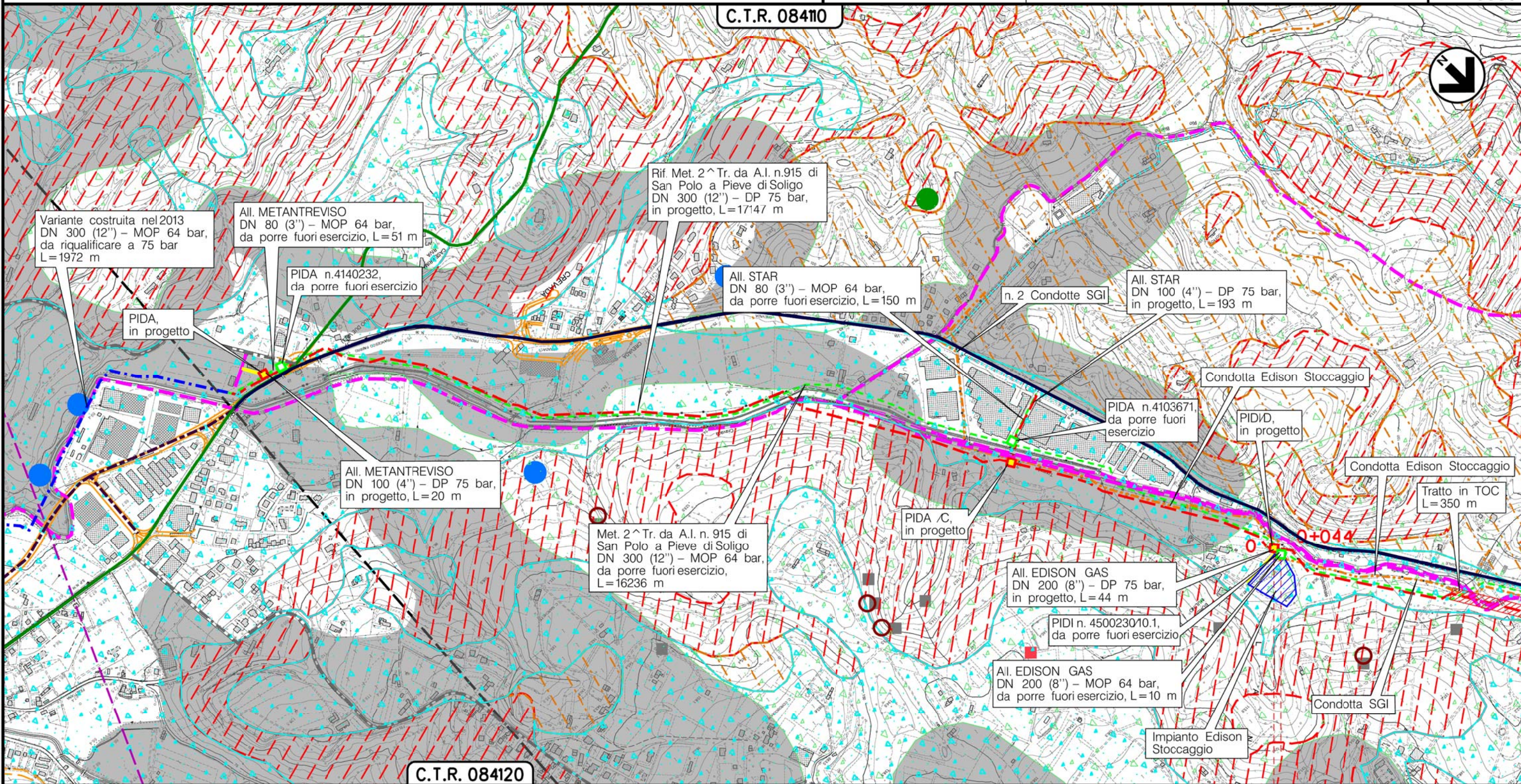

C.T.R. 084120

SAN PIETRO DIFELETTO
TREVISO (VENETO)

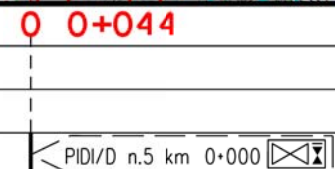

Il presente disegno e' di proprieta' aziendale - La Societa' tutelera' i propri diritti a termine di legge.

(T)

Metanodotto:

Rif. Met. Pieve di Soligo – San Polo di P. – Salgareda
2^ Tratto da A.I. n.915 di San Polo a Pieve di Soligo
opere connesse

0	30/11/17	EMISSIONE	MARIONNI	SANTI	LUMINARI		
INDICE	DATA	R E V I S I O N I			ELABORATO	VERIFICATO	APPROVATO
Proprietario		Progettista		Dis. PG-SP-004			
				Comm. NR/16091			
						Foglio 11 di 11	
						Scala 1:10000	

STRUMENTI DI PIANIFICAZIONE PROVINCIALI

LEGENDA

SIMBOLOGIA CARTOGRAFICA

- | | | | |
|--|---|--|---|
| | Metanodotto in progetto | | Altre condotte di terzi |
| | Metanodotti in esercizio | | Altri metanodotti in progetto |
| | Metanodotti da porre fuori esercizio e recuperare | | Gallerie, Tunnel, Mini-Microtunnel, Raise Boring e T.O.C. |
| | Alternativa di tracciato | | Impianti di linea in progetto |
| | Aree impianti stacco-terminale in progetto | | Impianti di linea su rete in esercizio |
| | Aree impianti stacco-terminale esistenti | | Impianti di linea da porre fuori esercizio e recuperare |
| | Piazzola di stoccaggio tubazioni | | Depositi temporanei |
| | Strada di accesso all'impianto | | Strade di accesso provvisorio |
| | Adeguamento strade esistenti | | Limite sovrapposizione fogli |
| | | | Integrazioni planimetriche di progetto |
| | | | Integrazioni planimetriche esistenti |

SIMBOLOGIA MECCANICA

- | | |
|--|--|
| | Punto di intercettazione di linea (P.I.L.) |
| | Punto di intercettazione di derivazione importante (P.I.D.I.) |
| | Punto di intercettazione di derivazione semplice con stacco da P.I.L. (P.I.D.S.) |
| | Punto di intercettazione e derivazione semplice con stacco da Linea (P.I.D.S.) |
| | Punto di intercettazione con discaggio di allacciamento (P.I.D.A.) |
| | Punto predisposto per il discaggio di allacciamento (P.P.D.A.) |
| | Punto di sezionamento elettrico terminale (P.S.E.T.) |
| | Stazione predisposta per lancio e ricevimento PIG |
| | Impianto di riduzione/regolazione della pressione |

SIMBOLOGIA TEMATICA

PROVINCIA DI TREVISO-PTCP – Aggiornamento D.G.R. 1137 del 23/03/10

Carta delle fragilità

- | | | | |
|--|---|--|---|
| | Risorgiva attiva | | Risorgive estinte |
| | Limiti superiori ed inferiori di risorgiva | | Ambito con presenza di cavità naturali-grotte |
| | Sorgenti non captate | | Agrocenturiato |
| Aree soggette a dissesto idrogeologico | | | |
| | Aree ad alta sensibilità alla franosità | | Eventi franosi con grado di pericolosità P3 |
| | Aree a media sensibilità alla franosità | | Eventi franosi con grado di pericolosità P4 |
| | Aree a bassa sensibilità alla franosità | | Frane di dissesto localizzato |
| | Localizzazione dissesto franoso non delimitato (Banca dati I.F.F.I.-Carta Autorità di Bacino dei fiumi Isonzo, Livenza, Piave, Brenta-Bacchiglione) | | |

Carta dei vincoli e della pianificazione territoriale

- | | | | |
|--|---|--|---------------|
| | Perimetro Piani d'Area approvati e/o adottati | | Strade romane |
| | Aree di tutela paesaggistica regionale e competenza provinciale | | |

Carta delle reti ecologiche

- | | | | |
|--|--|--|--|
| | Corridoio ecologico principale | | Area connessione naturale fascia tampone |
| | Aree di connessione naturalistica di completamento | | Stepping zone |

Carta del sistema insediativo infrastrutturale

- | | | | |
|--|---|--|---|
| | Grandi strutture di vendita | | Parco commerciale |
| | Strada dei vini | | Bici in vacanza |
| | Strada dell'archeologia | | Strada della grande guerra |
| | Anello ciclistico del Montello | | Luoghi della grande guerra |
| | Viabilità di interesse provinciale ricalibratura (Viabilità di Piano) | | Viabilità di interesse provinciale (In progetto e in fase di realizzazione) |
| | Viabilità di interesse provinciale (Viabilità di Piano) | | Rete ferroviaria esistente |

Il presente disegno è di proprietà aziendale - La Società tutelera i propri diritti a termine di legge.

Progressiva chilometrica	N.	
Comuni		
Province		
Impianti	TIPO - N. - PROGR. km	
Attraversamenti	TIPOLOGIA ATTRAVERSATA (SS n. **, corso d'acqua, ferrovia, ecc.)	
Strade - Piste - Piazzole tubazioni	ACCESSO IMPIANTI	ADEGUAMENTI STRADE
Fascia di lavoro	ALLARGATA	
Scavabilità terreni	SCIOLTI (T)	ROCCIA TENERA (RT) ROCCIA DURA (RD)