

Rif. Met. Pieve di Soligo-San Polo-Salgareda
2^ Tratto da A.I. n.915
di San Polo a Pieve di Soligo
DN 300 (12'') - DP 75 bar
Opere connesse

COROGRAFIA Scala 1:200.000

METANODOTTI IN PROGETTO



- Ric. All. AUTOTRAZIONE POL Vazzola DN 100 (4'') - DP 75 bar - Tav. 2
- All. Comune di MARENO DI PIAVE DN 100 (4'') - DP 75 bar - Tav. 3
- Ric. Der. per PONTE DELLA PRIULA DN 100 (4'') - DP 75 bar - Tav. 4
- All. Comune di SANTA LUCIA DI PIAVE DN 100 (4'') - DP 75 bar - Tav. 5
- All. Filanda GERA DN 100 (4'') - DP 75 bar - Tav. 6
- Ric. All. ZANUSSI di Susegana DN 100 (4'') - DP 75 bar - Tav. 7
- All. METANTREVISO DN 100 (4'') - DP 75 bar - Tav. 8
- All. STAR DN 100 (4'') - DP 75 bar - Tav. 9
- All. EDISON GAS DN 200 (8'') - DP 75 bar - Tav. 10



0	30/11/17	EMISSIONE	MARIONNI	BATTISTI	LUMINARI
INDICE	DATA	REVISIONI	ELABORATO	VERIFICATO	APPROVATO
Proprietario 		Progettista 		Dis. PG-PRG-004	
				Fg. 1 di 11	
Metanodotto: Rif. Met. Pieve di Soligo-San Polo di P.-Salgareda 2^ Tratto da A.I. n.915 di San Polo a Pieve di Soligo opere connesse			Comm. NR/16091		
			INDICE 0		
			Scala 1:10000		
STRUMENTI DI PIANIFICAZIONE URBANISTICA			Sostituisce il Sostituito dal		

Metanodotto:

Ric. All. AUTOTRAZIONE POL Vazzola
DN 100 (4'') - DP 75 bar

0	30/11/17	EMISSIONE	MARIONNI	SANTI	LUMINARI
INDICE	DATA	REVISIONI	ELABORATO	VERIFICATO	APPROVATO
Proprietario		Progettista		Dis. PG-PRG-004	
				Comm. NR/16091	
					Foglio 2 di 11 Scala 1:10000

STRUMENTI DI PIANIFICAZIONE URBANISTICA

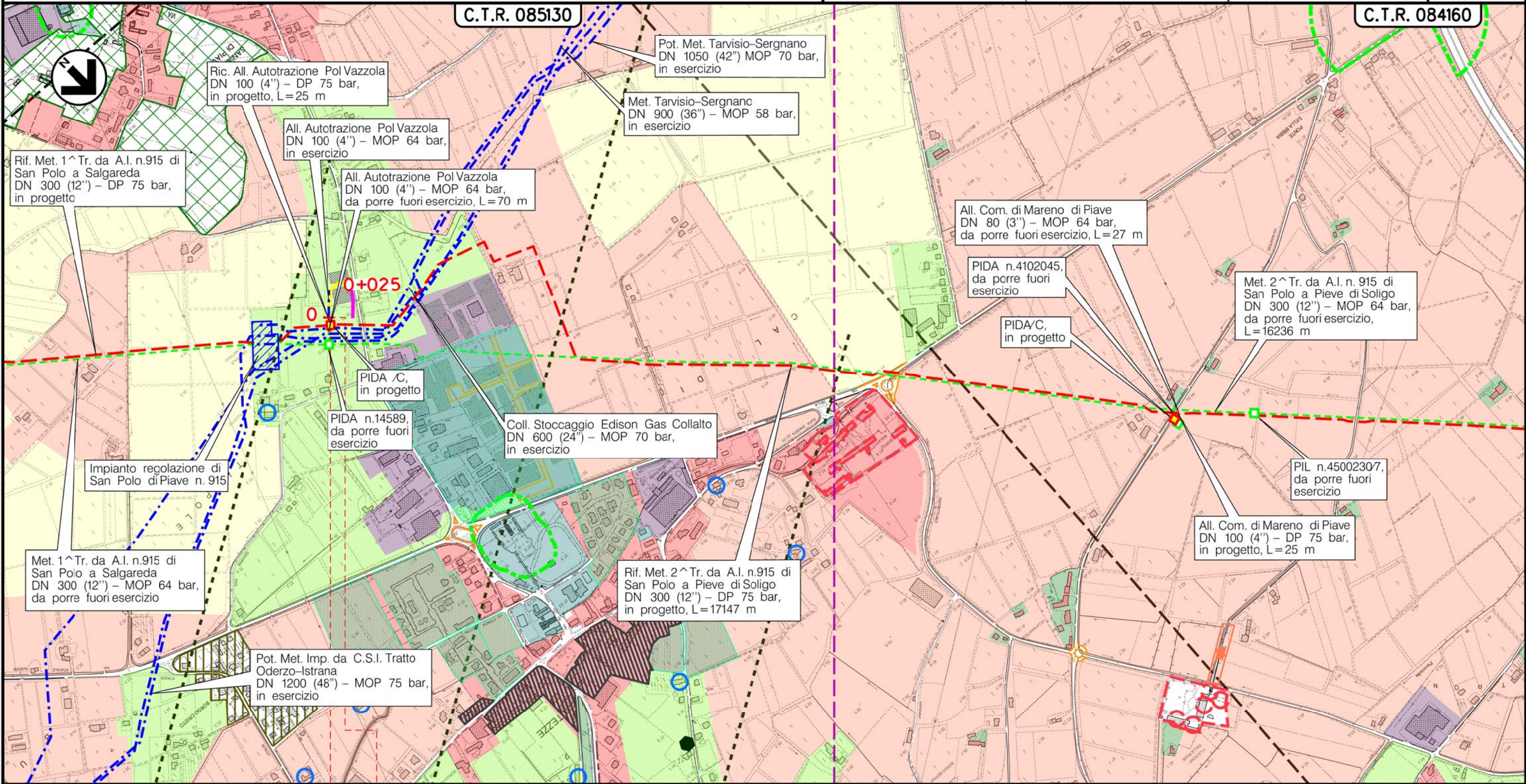

Il presente disegno è di proprietà aziendale - La Società tutela i propri diritti a termine di legge.

VAZZOLA
TREVISO (VENETO)

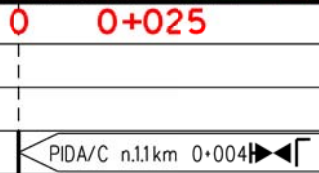

(T)

Metanodotto:

All. Comune di MARENO DI PIAVE
DN 100 (4'') - DP 75 bar

0	30/11/17	EMISSIONE	MARIONNI	SANTI	LUMINARI
INDICE	DATA	REVISIONI	ELABORATO	VERIFICATO	APPROVATO
Proprietario		Progettista		Dis. PG-PRG-004	
				Comm. NR/16091	
					Foglio 3 di 11 Scala 1:10000

STRUMENTI DI PIANIFICAZIONE URBANISTICA

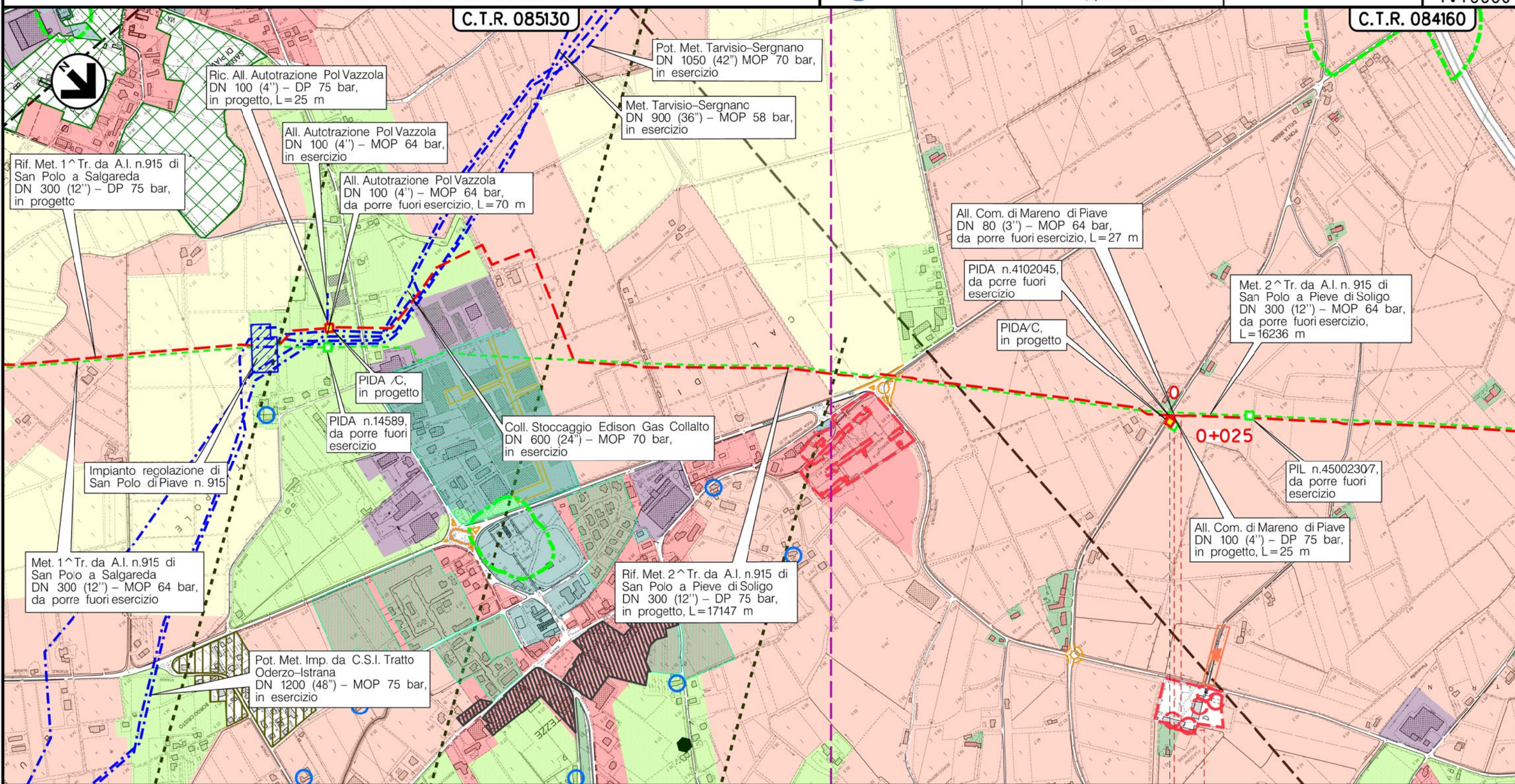

MARENO DI PIAVE
TREVISO (VENETO)

0 0+025

PIDA/C n.1.2 km 0+018

Il presente disegno è di proprietà aziendale - La Società tutelera i propri diritti a termine di legge.

(T)

Metanodotto:

Ric. Der. per PONTE DELLA PRIULA
DN 100 (4'') - DP 75 bar

STRUMENTI DI PIANIFICAZIONE URBANISTICA

0	30/11/17	EMISSIONE	MARIONNI	SANTI	LUMINARI
INDICE	DATA	REVISIONI	ELABORATO	VERIFICATO	APPROVATO
Proprietario		Progettista		Dis. PG-PRG-004	
				Comm. NR/16091	

Foglio
4
di 11
Scala
1:10000

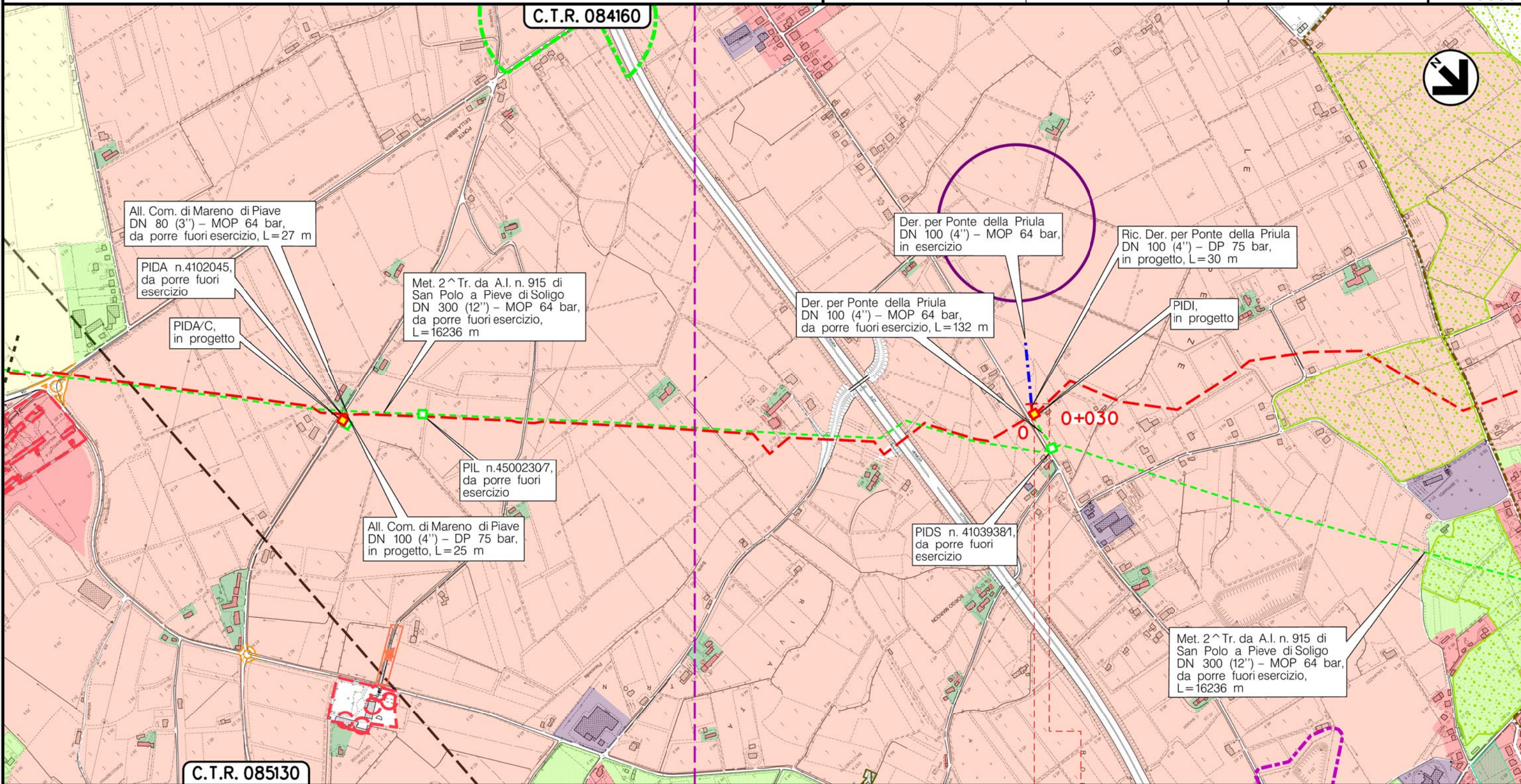

C.T.R. 084160

C.T.R. 085130

MARENO DIPIAVE
TREVISO (VENETO)

0 0+030

PID n.2 km 0+000

(T)

Il presente disegno e' di proprieta' aziendale - La Societa' tutelera' i propri diritti a termine di legge.

Metanodotto:

All. Comune di SANTA LUCIA DI PIAVE
DN 100 (4'') - DP 75 bar

STRUMENTI DI PIANIFICAZIONE URBANISTICA

0	30/11/17	EMISSIONE	MARIONNI	SANTI	LUMINARI	Foglio
INDICE	DATA	REVISIONI	ELABORATO	VERIFICATO	APPROVATO	5
Proprietario			Progettista			di 11
SNAM RETE GAS			COMIS			Scala
			Dis. PG-PRG-004			1:10000
			Comm. NR/16091			

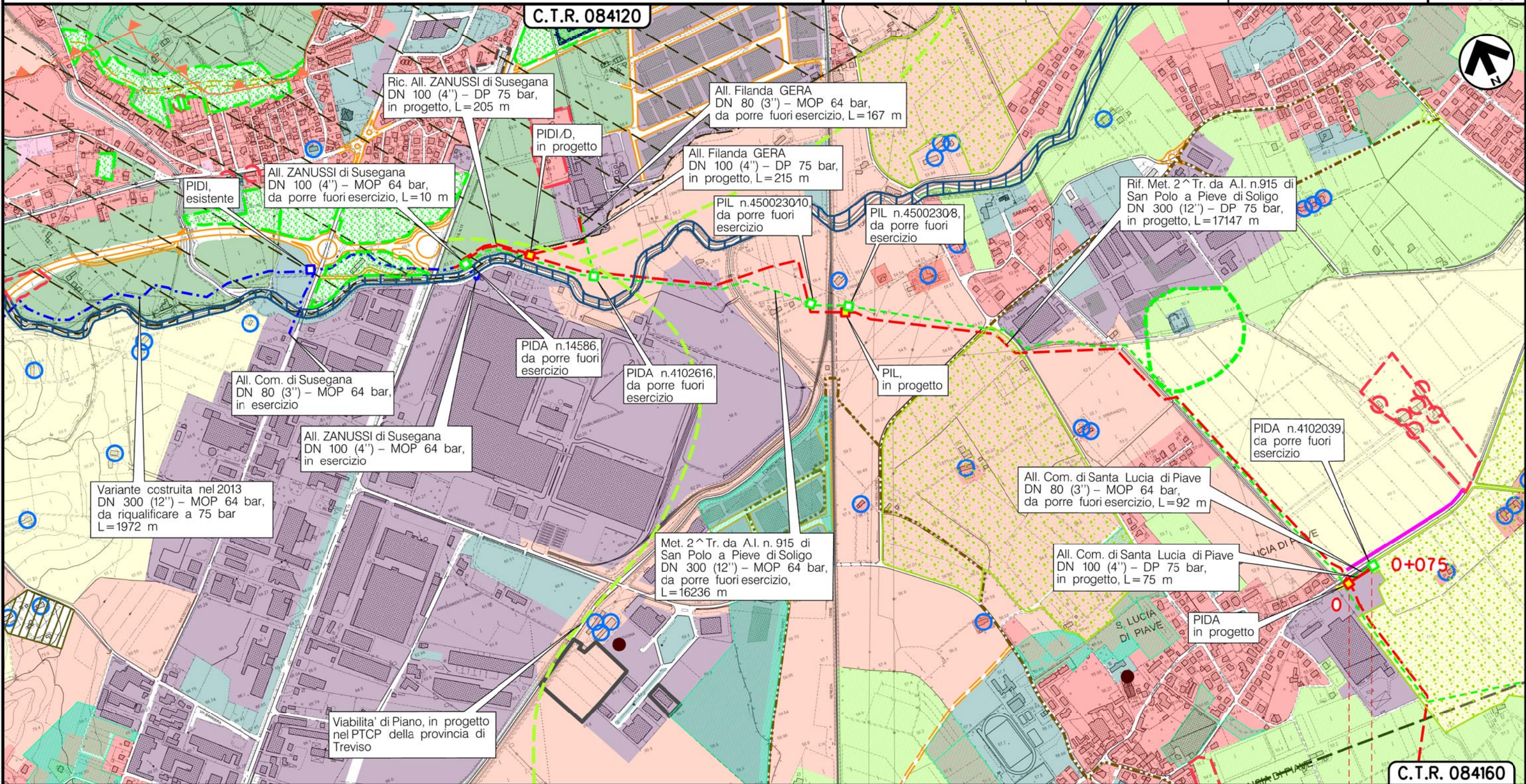

SANTA LUCIA DIPIAVE
TREVISO (VENETO)

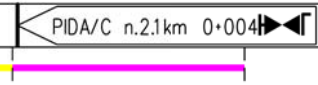

(T)

Il presente disegno è di proprietà aziendale - La Società tutelera i propri diritti a termine di legge.

Metanodotto:

All. Filanda GERA
DN 100 (4'') - DP 75 bar

STRUMENTI DI PIANIFICAZIONE URBANISTICA

0	30/11/17	EMISSIONE	MARIONNI	SANTI	LUMINARI	Foglio 6
INDICE	DATA	REVISIONI	ELABORATO	VERIFICATO	APPROVATO	di 11
Proprietario SNAM RETE GAS		Progettista COMIS		Dis. PG-PRG-004		Scala 1:10000
				Comm. NR/16091		

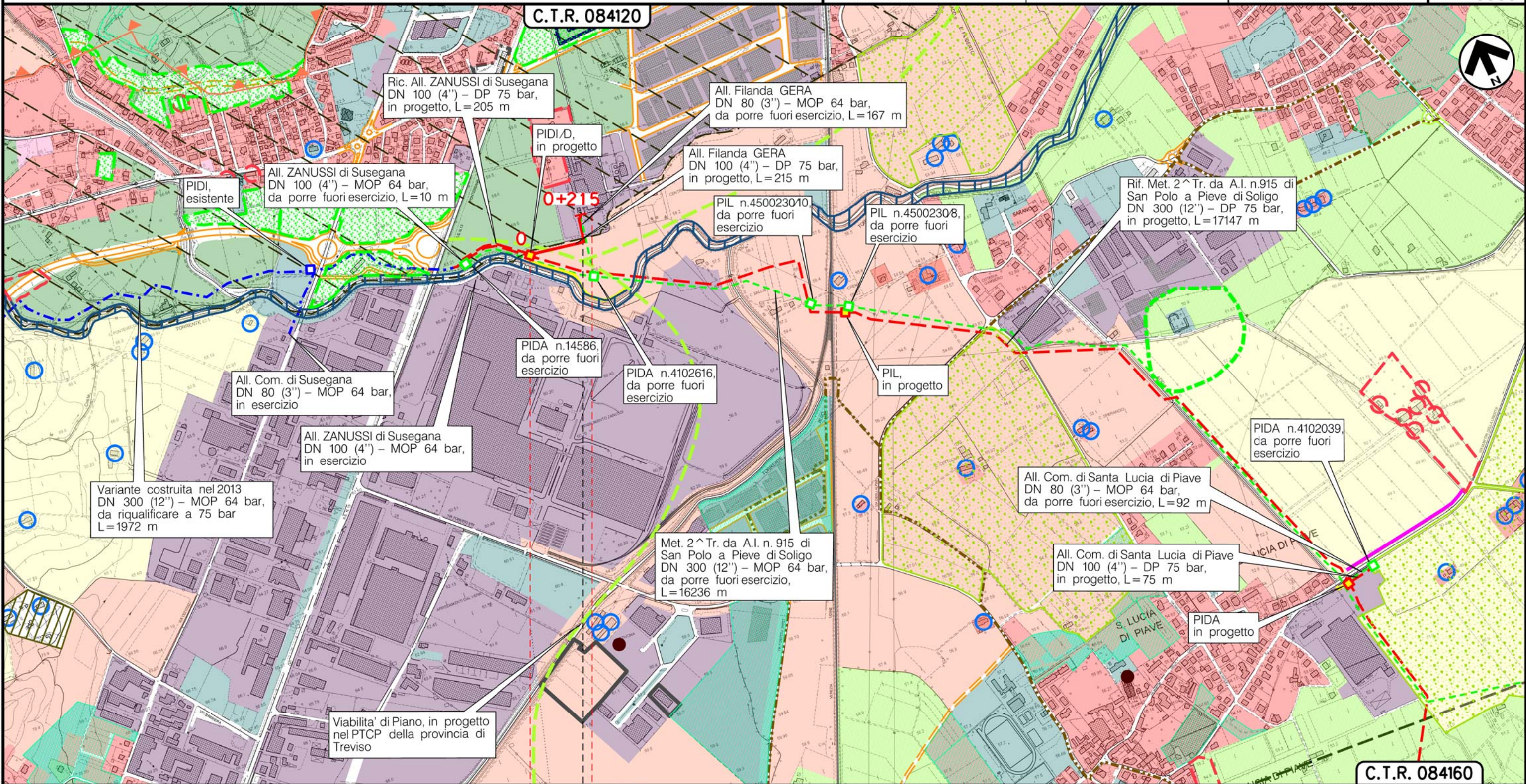

SANTA LUCIA DIPIAVE | 0 | 0+215 | CONEGLIANO
TREVISO (VENETO)

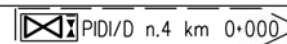

(T)

Il presente disegno e' di proprieta' aziendale - La Societa' tutelera' i propri diritti a termine di legge.

Metanodotto:

Ric. All. ZANUSSI di Susegana
DN 100 (4'') - DP 75 bar

0	30/11/17	EMISSIONE	MARIONNI	SANTI	LUMINARI	Foglio
INDICE	DATA	REVISIONI	ELABORATO	VERIFICATO	APPROVATO	7
Proprietario			Progettista			di 11
						Scala
			Dis. PG-PRG-004			1:10000
			Comm. NR/16091			

STRUMENTI DI PIANIFICAZIONE URBANISTICA

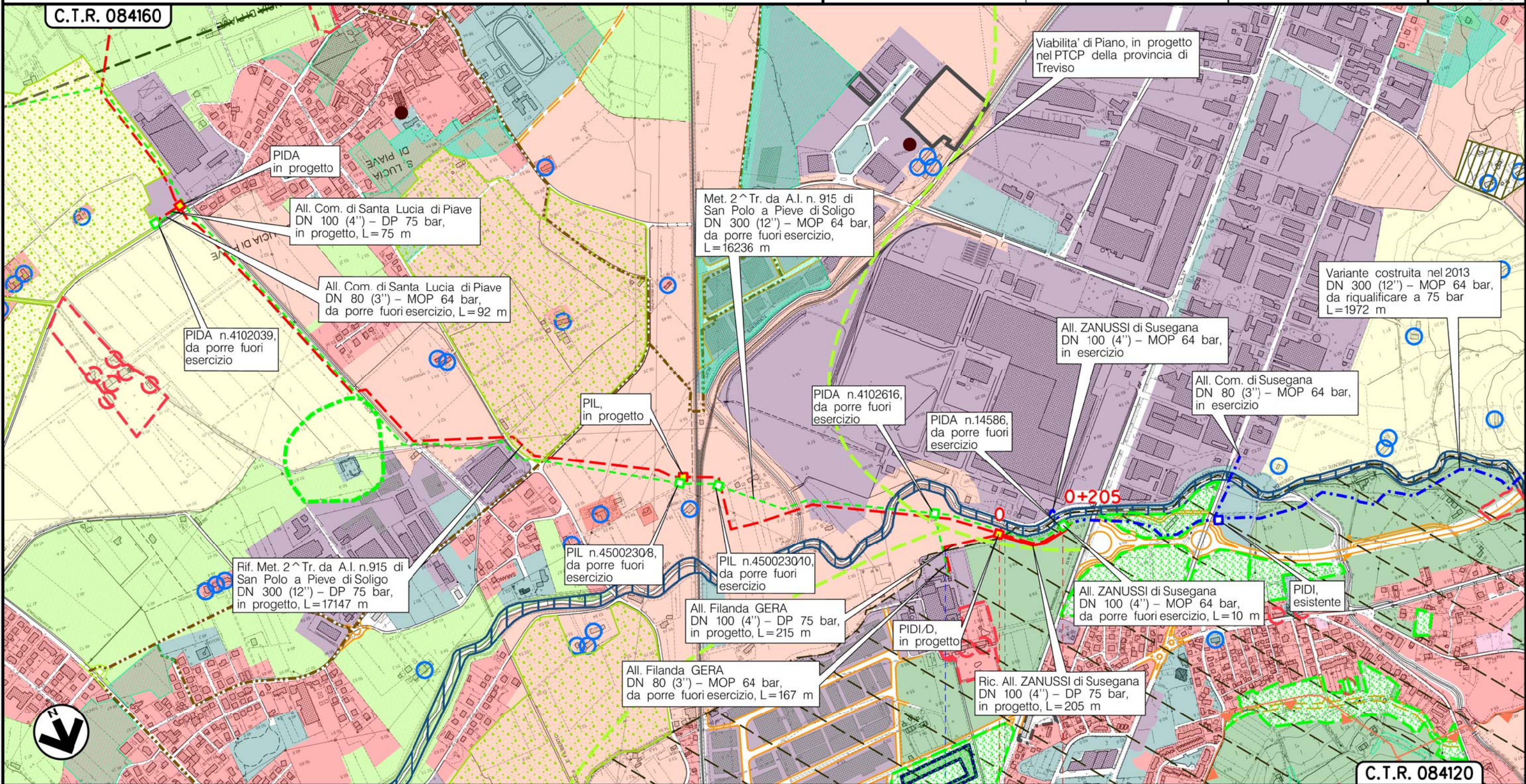

SANTA LUCIA DIPIAVE 0 +205 CONEGLIANO

TREVISO (VENETO)

PIDI/D n.4 km 0+000

Roggia dei Molini

(T)

Il presente disegno è di proprietà aziendale - La Società tutelerà i propri diritti a termine di legge.

Metanodotto:

AII. METANTREVISO
DN 100 (4'') - DP 75 bar

STRUMENTI DI PIANIFICAZIONE URBANISTICA

0	30/11/17	EMISSIONE	MARIONNI	SANTI	LUMINARI
INDICE	DATA	REVISIONI	ELABORATO	VERIFICATO	APPROVATO
Proprietario SNAM RETE GAS		Progettista COMIS <small>consulenza materiali - ispezioni - saldatura progettazione - direzione lavori</small>		Dis. PG-PRG-004	
				Comm. NR/16091	
					Foglio 8 di 11 Scala 1:10000

C.T.R. 08410

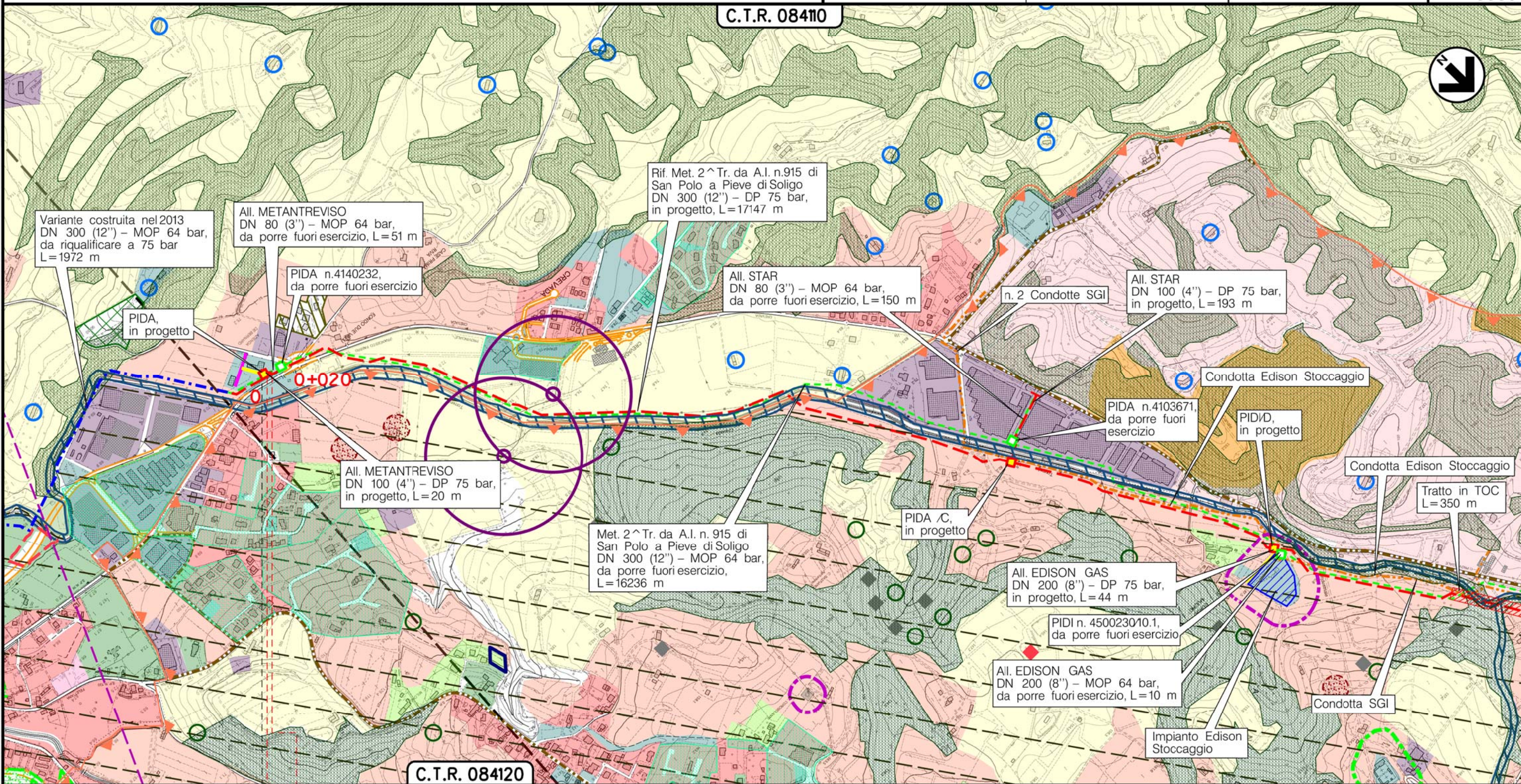

C.T.R. 084120

0 0+020

SUSEGANA
TREVISO (VENETO)

PIDA/C n.4.3 km 0+015

(T)

Il presente disegno e' di proprieta' aziendale - La Societa' tutelera' i propri diritti a termine di legge.

Metanodotto:

AII. STAR
DN 100 (4'') - DP 75 bar

STRUMENTI DI PIANIFICAZIONE URBANISTICA

0	30/11/17	EMISSIONE	MARIONNI	SANTI	LUMINARI	Foglio
INDICE	DATA	REVISIONI	ELABORATO	VERIFICATO	APPROVATO	9
Proprietario			Progettista			di 11
SNAM RETE GAS			COMIS			Scala
			Dis. PG-PRG-004			1:10000
			Comm. NR/16091			

C.T.R. 08410

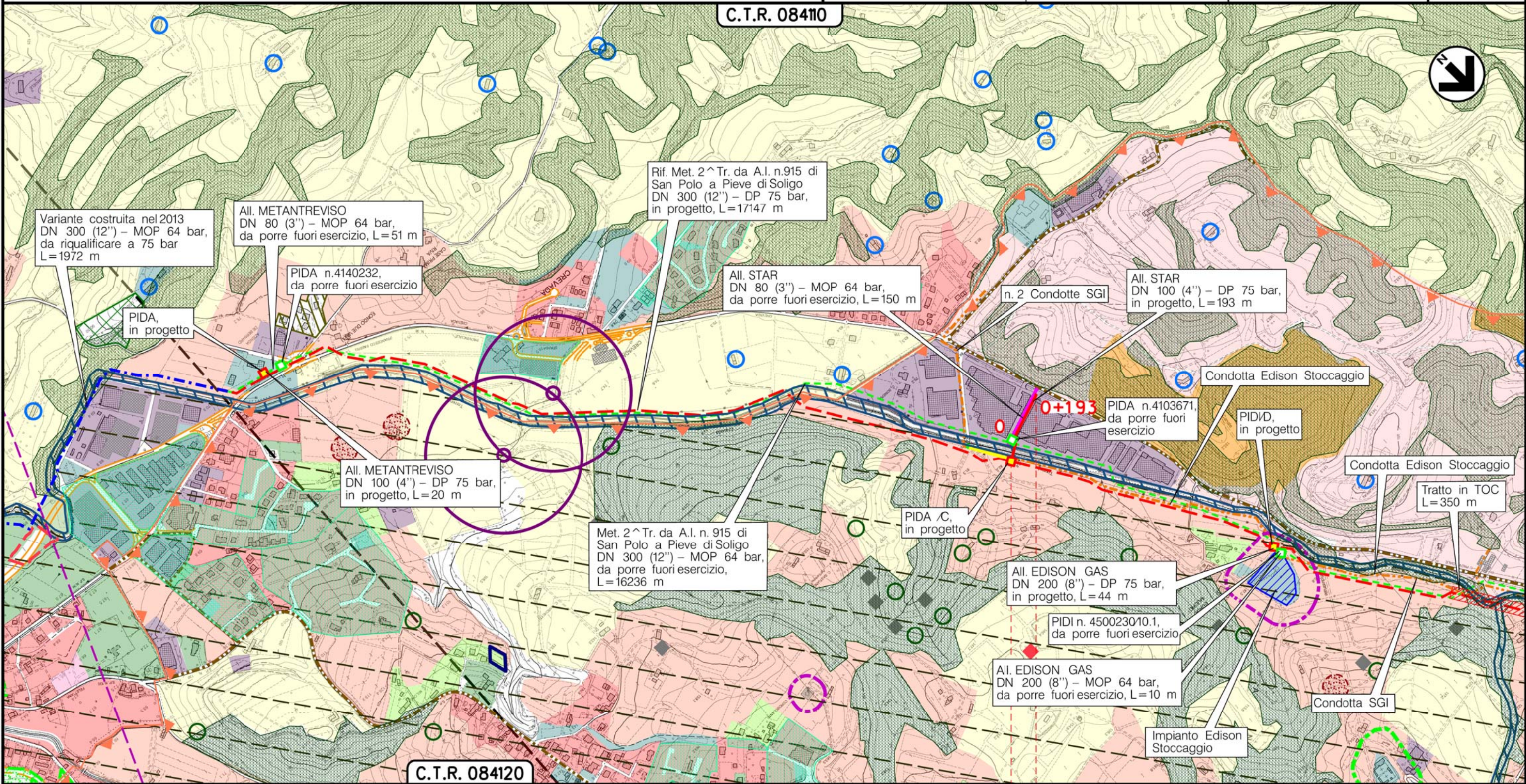

SAN PIETRO DIFELETTO
TREVISO (VENETO)

REFRONTOLO

← PIDA/C n.4.4 km 0+004 →

(T)

Il presente disegno è di proprietà aziendale - La Società tutelera i propri diritti a termine di legge.

Metanodotto:

AII. EDISON GAS
DN 200 (8'') - DP 75 bar

STRUMENTI DI PIANIFICAZIONE URBANISTICA

0	30/11/17	EMISSIONE	MARIONNI	SANTI	LUMINARI
INDICE	DATA	REVISIONI	ELABORATO	VERIFICATO	APPROVATO
Proprietario		Progettista		Dis. PG-PRG-004	
SNAM RETE GAS		COMIS		Comm. NR/16091	

Foglio
10
di 11
Scala
1:10000

C.T.R. 08410

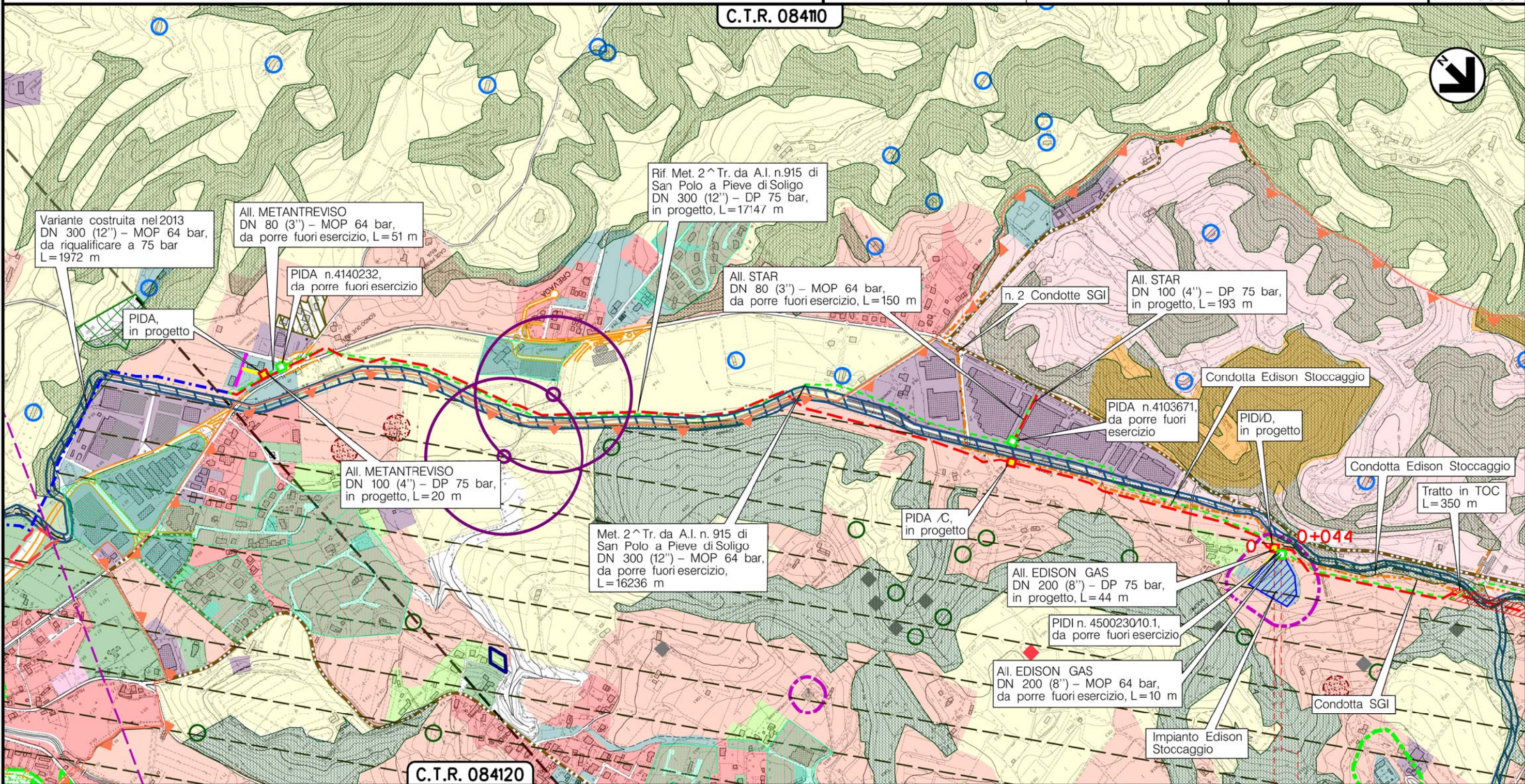

C.T.R. 084120

SAN PIETRO DIFELETTO
TREVISO (VENETO)

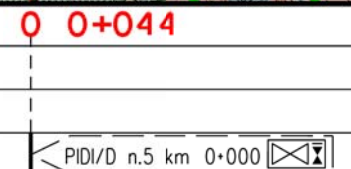

(T)

Il presente disegno e' di proprieta' aziendale - La Societa' tutelera' i propri diritti a termine di legge.

Metanodotto:

Rif. Met. Pieve di Soligo – San Polo di P. – Salgareda
2^ Tratto da A.I. n.915 di San Polo a Pieve di Soligo
opere connesse

STRUMENTI DI PIANIFICAZIONE URBANISTICA

0	30/11/17	EMISSIONE	MARIONNI	SANTI	LUMINARI		
INDICE	DATA	R E V I S I O N I			ELABORATO	VERIFICATO	APPROVATO
Proprietario		Progettista		Dis.		Comm.	
				PG-PRG-004		NR/16091	
						Scala	
						1:10000	

Foglio
11
di 11
Scala
1:10000

LEGENDA

SIMBOLOGIA CARTOGRAFICA

- | | | | |
|--|---|--|---|
| | Metanodotto in progetto | | Altre condotte di terzi |
| | Metanodotti in esercizio | | Altri metanodotti in progetto |
| | Metanodotti da porre fuori esercizio e recuperare | | Gallerie, Tunnel, Mini-Microtunnel, Raise Boring e T.O.C. |
| | Alternativa di tracciato | | Impianti di linea in progetto |
| | Aree impianti stacco-terminale in progetto | | Impianti di linea su rete in esercizio |
| | Aree impianti stacco-terminale esistenti | | Impianti di linea da porre fuori esercizio e recuperare |
| | Piazzola di stoccaggio tubazioni | | Depositi temporanei |
| | Strada di accesso all'impianto | | Strade di accesso provvisorio |
| | Adeguamento strade esistenti | | Limite sovrapposizione fogli |
| | | | Integrazioni planimetriche di progetto |
| | | | Integrazioni planimetriche esistenti |

SIMBOLOGIA MECCANICA

- | | |
|--|--|
| | Punto di intercettazione di linea (P.I.L.) |
| | Punto di intercettazione di derivazione importante (P.I.D.I.) |
| | Punto di intercettazione di derivazione semplice con stacco da P.I.L. (P.I.D.S.) |
| | Punto di intercettazione e derivazione semplice con stacco da Linea (P.I.D.S.) |
| | Punto di intercettazione con discaggio di allacciamento (P.I.D.A.) |
| | Punto predisposto per il discaggio di allacciamento (P.P.D.A.) |
| | Punto di sezionamento elettrico terminale (P.S.E.T.) |
| | Stazione predisposta per lancio e ricevimento PIG |
| | Impianto di riduzione/regolazione della pressione |

SIMBOLOGIA TEMATICA

- | | | | |
|--|---|--|---|
| | Zone di edilizia residenziale: centri storici, consolidate, in ambito agricolo, di espansione, di completamento | | Zone di edilizia produttiva: artigianale, industriale, commerciale, consolidate, di espansione, di completamento, in zona impropria, da confermare, da trasferire |
| | Aree di interesse comune: servizi pubblici, parcheggi, istruzione, cimiteriali, religiosi, a verde per gioco e sport | | Verde pubblico, privato, vincolato, parchi, parchi rurali, giardini, giardini storici |
| | Edifici di valore storico culturale, edifici di archeologia industriale | | Aree di completamento |
| | Strade romane e agro centuriato | | S.U.A. (Strumenti Urb. Attuativi), Progetti Unitari, Piani di Lottizzazione |
| | Aree inedificabili | | Ambiti dei parchi o per l'istituzione di parchi e riserve naturali ed archeologiche ed a tutela paesaggistica |
| | Aree di riqualificazione | | Zone di degrado |
| | Fascia di rispetto aree cimiteriali | | Piste ciclabili esistenti di prog., pedonali |
| | Pozzi di prelievo per uso idropotabile e relativa fascia di rispetto | | Fascia di rispetto aree tecnologiche (discariche, depuratori, depositi idrici, attrezzature) |
| | Piano d'area Prealpi Vittoriesi Alta marca Vittoria Valle | | Aree ferroviarie |
| | E-Aree agricole semplici | | Allevamenti zootecnici intensivi e relative fasce di rispetto |
| | E2-Area agricola di tutela, di rispetto stradale, ambientale, di importanza per la fruizione agricolo produttiva | | E6-Di rispetto ambient. (Sorgente-risorgiva) |
| | Zona agricola E3a | | E1-Zone agricole speciali |
| | Area agricola con valenze ambientali, di valore del paesaggio agrario | | Area agricola vitata |
| | Area agricolo-produttiva caratterizzata da produzioni specializzate | | E3-Area agricolo-produttiva ad elevato frazionamento fondiario |
| | Area agricolo-produttiva costituita da ambiti di rilevante integrita' territoriale, economico-ambientale | | E4 Residenziali in zona agricola, Nuclei rurali |
| | Alberi monumentali (D.Lgs. 4204) | | Area agricola boschiva |
| | Aree interesse o a rischio archeologico | | Aree agricole produttive e produttivo-insediative |
| | Edifici con vincolo monumentale (D.lgs.4204) | | Area agricolo-produttiva parzialmente compromessa |
| | Grotta censita al Catasto Veneto (Comune di S. Pietro di F.) | | Area agricola naturalistico produttiva |
| | Aree a rischio idraulico in rifer. alle opere di bonifica-Zone di attenzione idraulica DCI Autor. di bacino n. 3-4 del 08/11/12 (Comune di Ponte di P.) | | Usi civici (D.Lgs 4204) |
| | Aree per interventi diretti al miglioramento della qualita' urbana e territoriale (Comune di Pieve di Soligo) | | Aree di notevole interesse pubblico (D.Lgs 4204 art.136) |
| | | | Vincolo di destinazione forestale (D.Lgs 4204) |
| | | | Alberature prescritte (filari d'albero ad alto fusto) (Comune di Salgareda) |
| | | | Roccolo (Comune di S. Pietro di F.) |
| | | | Aree STD ambientale (Comune di Ponte di P.) |
| | | | Nuclei di edificazione diffusa Comune di Refrontolo |
| | | | Viabilita' di Piano (PTCP Prov. TV) |

Il presente disegno è di proprietà aziendale - La Società tutelera' i propri diritti a termine di legge.

Progressiva chilometrica	N.	
Comuni		
Province		
Impianti	TIPO - N. - PROGR. km	
Attraversamenti	TIPOLOGIA ATTRAVERSATA (SS n. **, corso d'acqua, ferrovia, ecc.)	
Strade - Piste - Piazzole tubazioni	ACCESSO IMPIANTI	ADEGUAMENTI STRADE
Fascia di lavoro	ALLARGATA	
Scavabilita' terreni	SCIOLTI (T)	ROCCIA TENERA (RT) ROCCIA DURA (RD)