



COROGRAFIA Scala 1:200.000

METANODOTTI IN PROGETTO

1^ Tratto da A.I. n.915 di San Polo a Salgareda - Tav. 2-6



0	30/11/17	EMISSIONE	MARIONNI	SANTI	LUMINARI
INDICE	DATA	REVISIONI	ELABORATO	VERIFICATO	APPROVATO
Proprietario 		Progettista 		Dis. PG-CIU-001	
Metanodotto: Rif. Met. Pieve di Soligo-San Polo di P.-Salgareda 1^ Tratto da A.I. n.915 di San Polo a Salgareda DN 300 (12'') - DP 75 bar			Fg. 1 di 7		
CARTA IMPATTO AD OPERA ULTIMATA			Comm. NR/16091 Sostituisce il Sostituito dal		

Metanodotto:

Rif. Met. Pieve di Soligo – San Polo di P. – Salgareda
1^ Tratto da A.I. n.915 di San Polo a Salgareda
DN 300 (12") – DP 75 bar

0	30/11/17	EMISSIONE	MARIONI	SANTI	LUMINARI	Foglio
INDICE	DATA	REVISIONI	ELABORATO	VERIFICATO	APPROVATO	2
Proprietario		Progettista		Dis. PG-CIU-001		di 7
				Comm. NR/16091		Scala
						1:10000

CARTA IMPATTO AD OPERA ULTIMATA

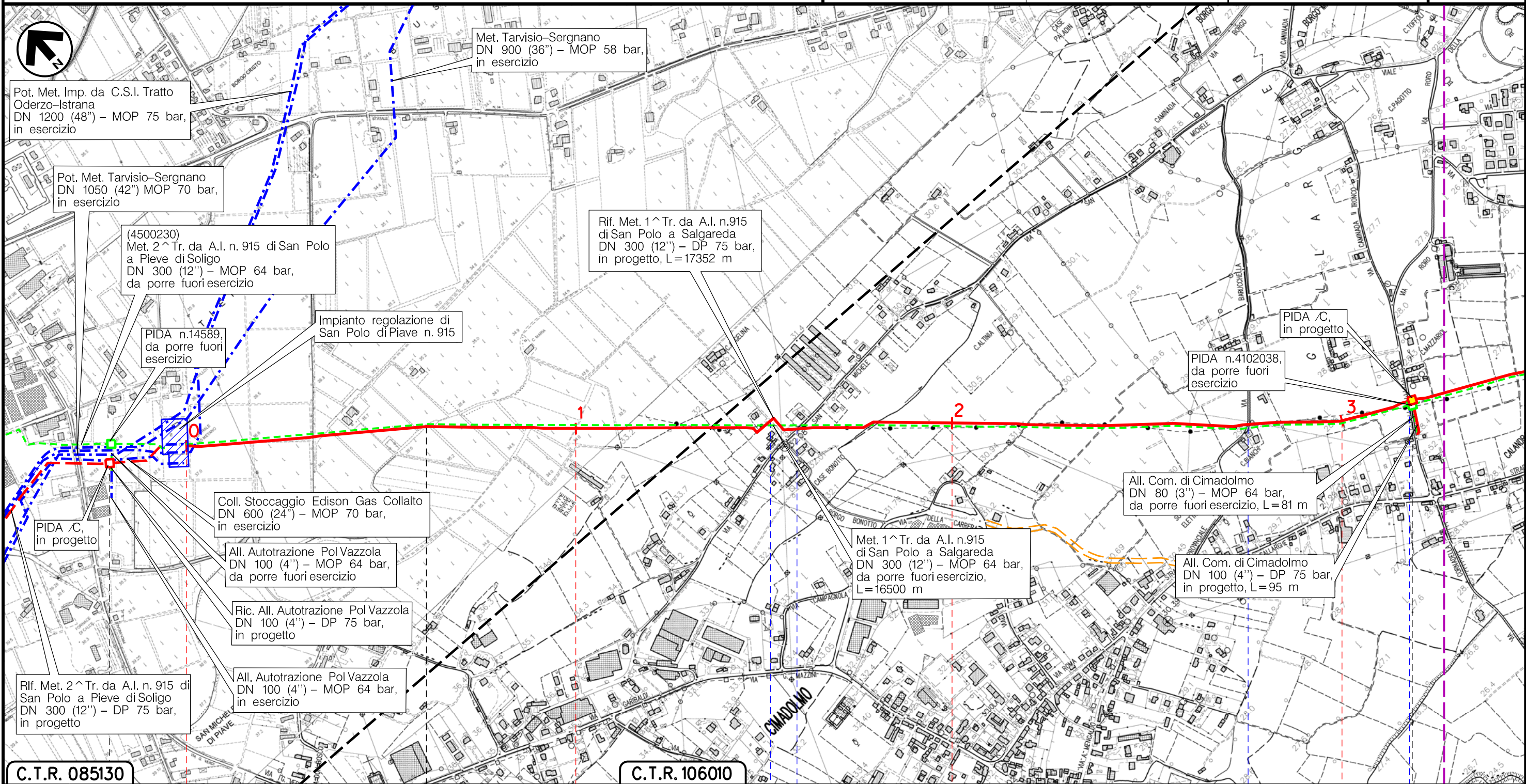

C.T.R. 085130

C.T.R. 106010

VAZZOLA

SAN POLO DIPIAVE

TREVISO (VENETO)

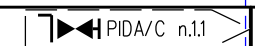

Via San Michele

Via Barucchella

Via Roro

Il presente disegno è di proprietà aziendale - La Società tutela i propri diritti a termine di legge.

Metanodotto:

Rif. Met. Pieve di Soligo – San Polo di P. – Salgareda
1^ Tratto da A.I. n.915 di San Polo a Salgareda
DN 300 (12") – DP 75 bar

0	30/11/17	EMISSIONE	MARIONNI	SANTI	LUMINARI	Foglio
INDICE	DATA	REVISIONI	ELABORATO	VERIFICATO	APPROVATO	3
Proprietario			Progettista			di 7
						Scala
			Dis. PG-CIU-001			1:10000
			Comm. NR/16091			

CARTA IMPATTO AD OPERA ULTIMATA

C.T.R. 106020

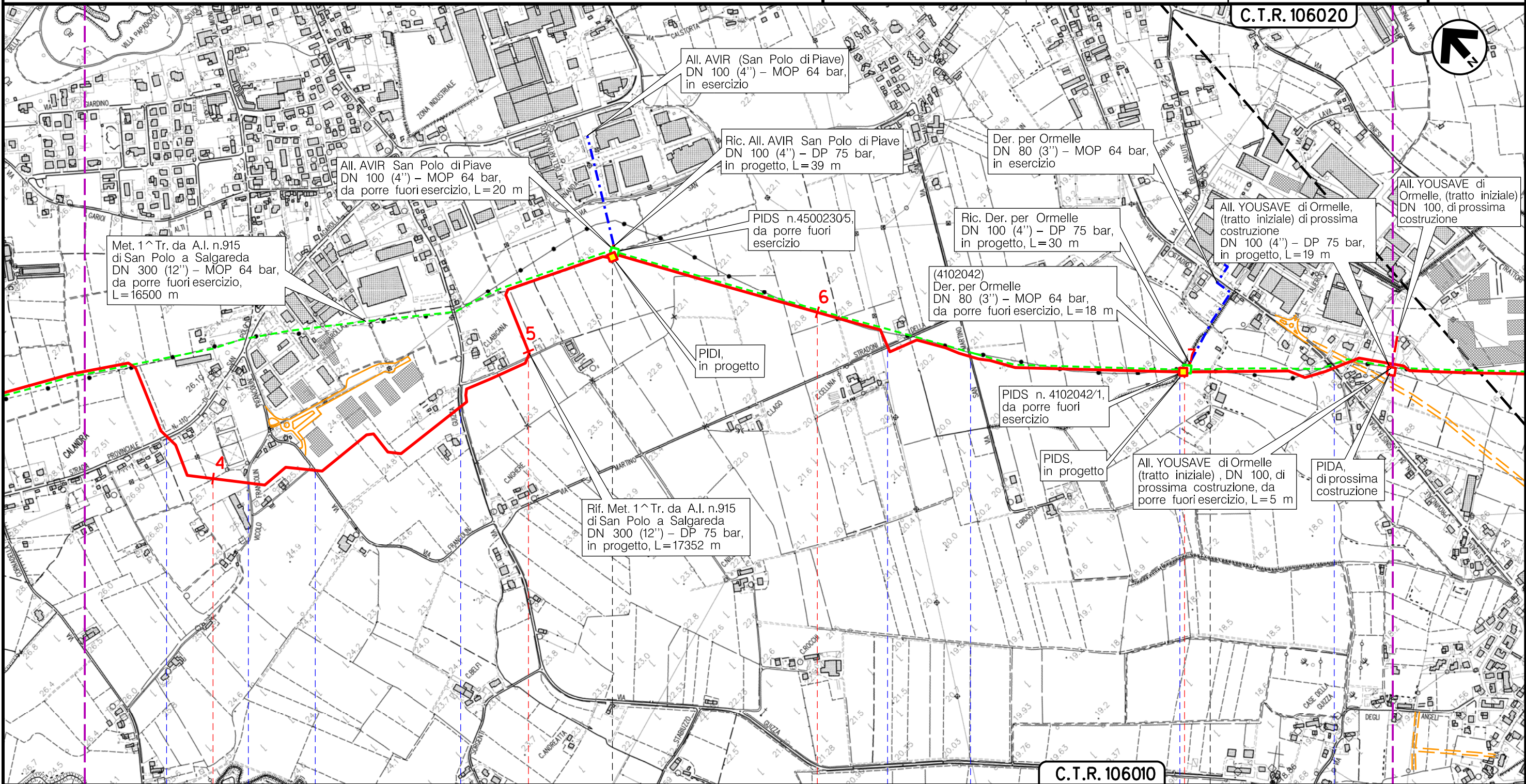

C.T.R. 106010

SAN POLO DIPIAVE
TREVISO (VENETO)

ORMELLE

- S.P. n.10
- Vicolo Francolin
- Via Francolin
- Via Guizza
- Via San Martino
- Canale Bidoqgiotto
- Via Cardin Il Tronco
- S.P. n.34

Il presente disegno è di proprietà aziendale - La Società tutelerà i propri diritti a termine di legge.

Metanodotto:

Rif. Met. Pieve di Soligo – San Polo di P. – Salgareda
1^ Tratto da A.I. n.915 di San Polo a Salgareda
DN 300 (12'') – DP 75 bar

0	30/11/17	EMISSIONE	MARIONNI	SANTI	LUMINARI	Foglio
INDICE	DATA	REVISIONI	ELABORATO	VERIFICATO	APPROVATO	4
Proprietario			Progettista			di 7
SNAM RETE GAS			COMIS			Scala
			Dis. PG-CIU-001			1:10000
			Comm. NR/16091			

CARTA IMPATTO AD OPERA ULTIMATA

C.T.R. 106020

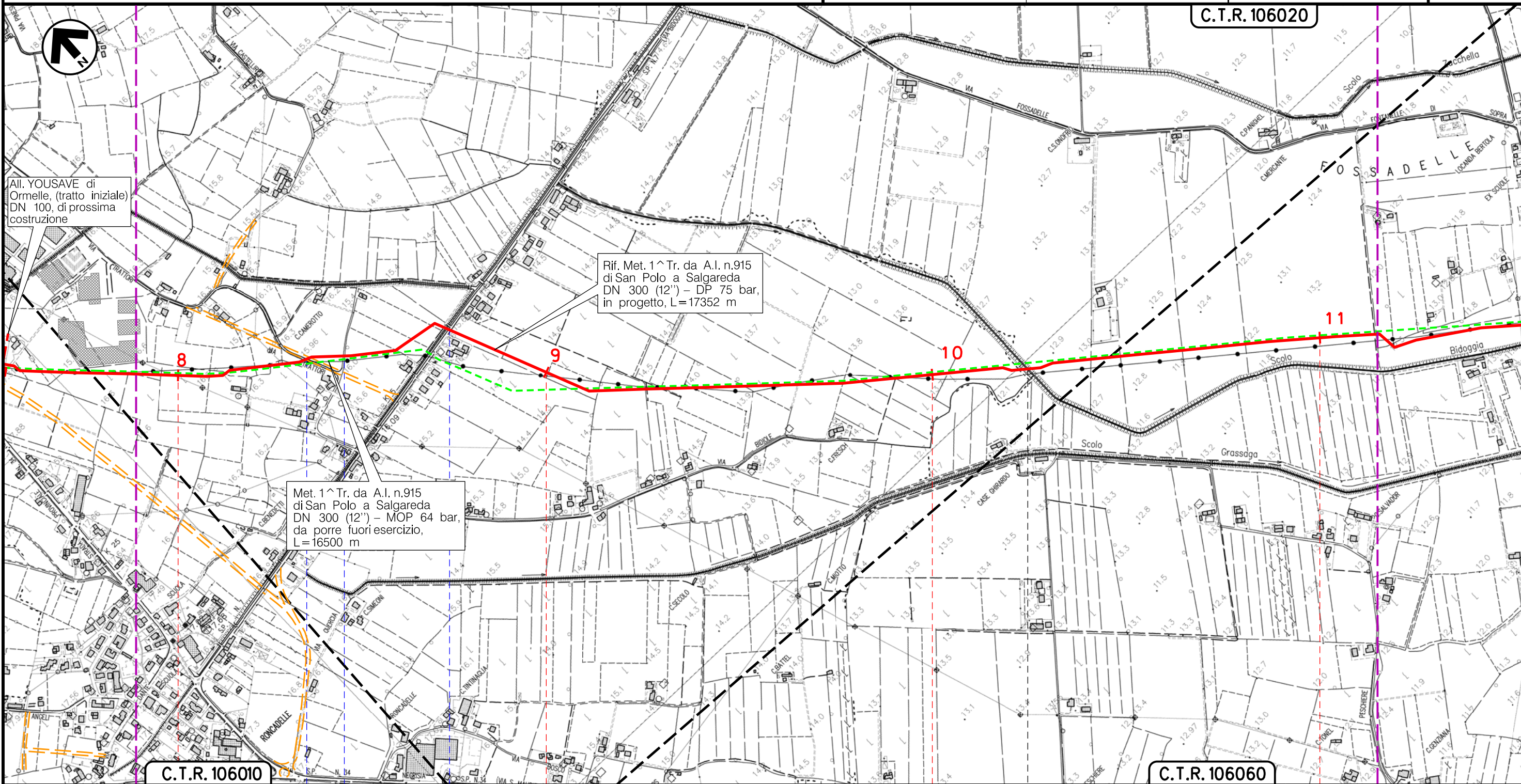

C.T.R. 106010

C.T.R. 106060

8 9 10 11

ORMELLE

TREVISO (VENETO)

PONTE DIPIAVE

Via Trattori

Scolo Bidoggia S.P. n.7



Scolo Bidoggia

Il presente disegno è di proprietà aziendale - La Società tutelerà i propri diritti a termine di legge.



Metanodotto:

Rif. Met. Pieve di Soligo – San Polo di P. – Salgareda
1^ Tratto da A.I. n.915 di San Polo a Salgareda
DN 300 (12") – DP 75 bar

0	30/11/17	EMISSIONE	MARIONNI	SANTI	LUMINARI	Foglio
INDICE	DATA	REVISIONI	ELABORATO	VERIFICATO	APPROVATO	5
Proprietario			Progettista			Dis. PG-CIU-001
						Comm. NR/16091
						Scala 1:10000

CARTA IMPATTO AD OPERA ULTIMATA

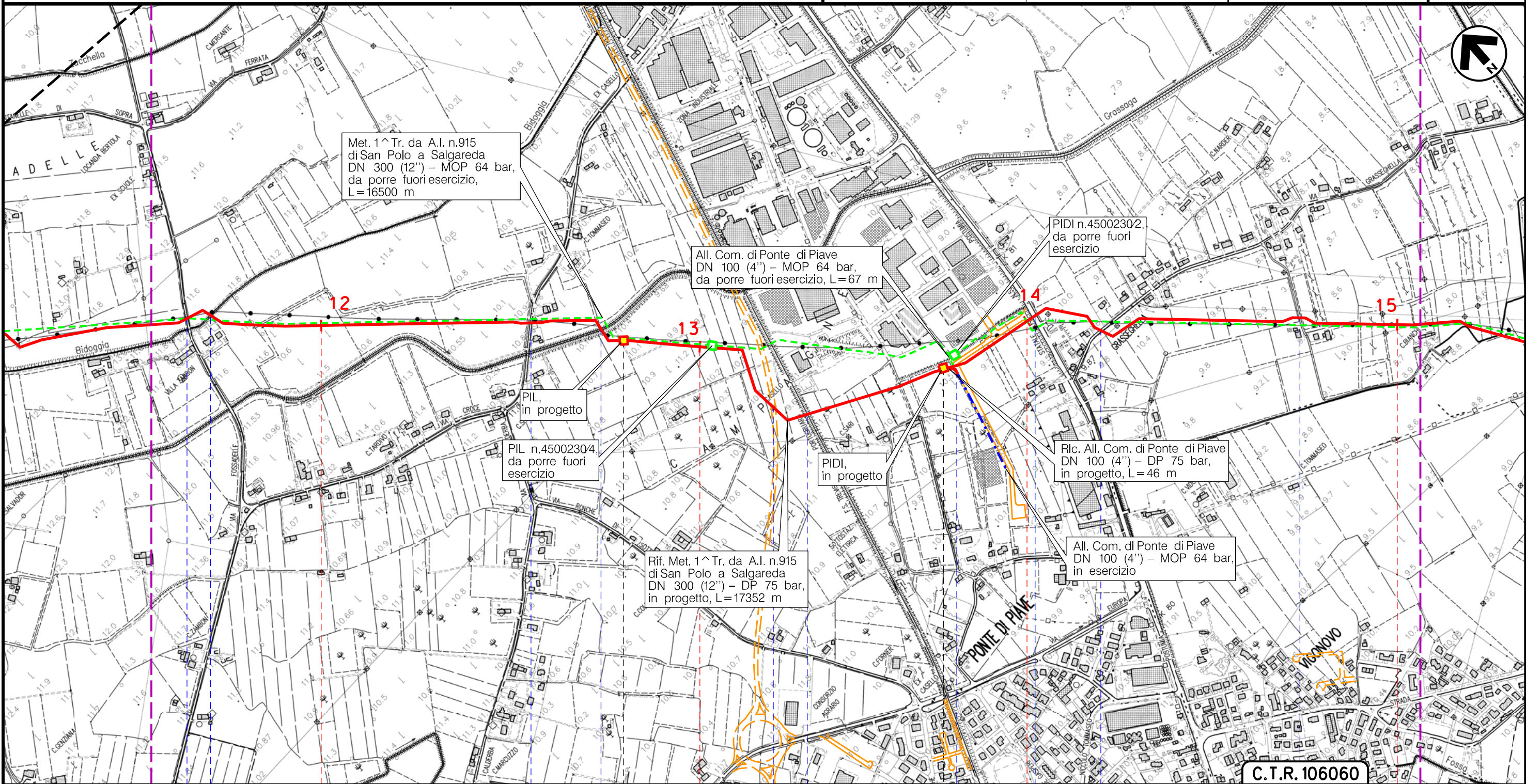

Il presente disegno è di proprietà aziendale - La Società tutelerà i propri diritti a termine di legge.

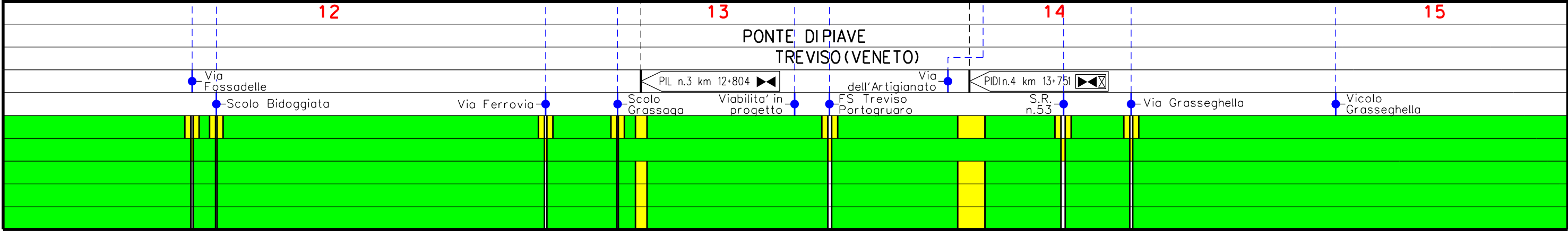

Metanodotto:

Rif. Met. Pieve di Soligo – San Polo di P. – Salgareda
1^ Tratto da A.I. n.915 di San Polo a Salgareda
DN 300 (12'') – DP 75 bar

0	30/11/17	EMISSIONE	MARIONNI	SANTI	LUMINARI	Foglio
INDICE	DATA	REVISIONI	ELABORATO	VERIFICATO	APPROVATO	6
Proprietario		Progettista		Dis. PG-CIU-001		di 7
SNAM RETE GAS		COMIS		Comm. NR/16091		Scala
						1:10000

CARTA IMPATTO AD OPERA ULTIMATA

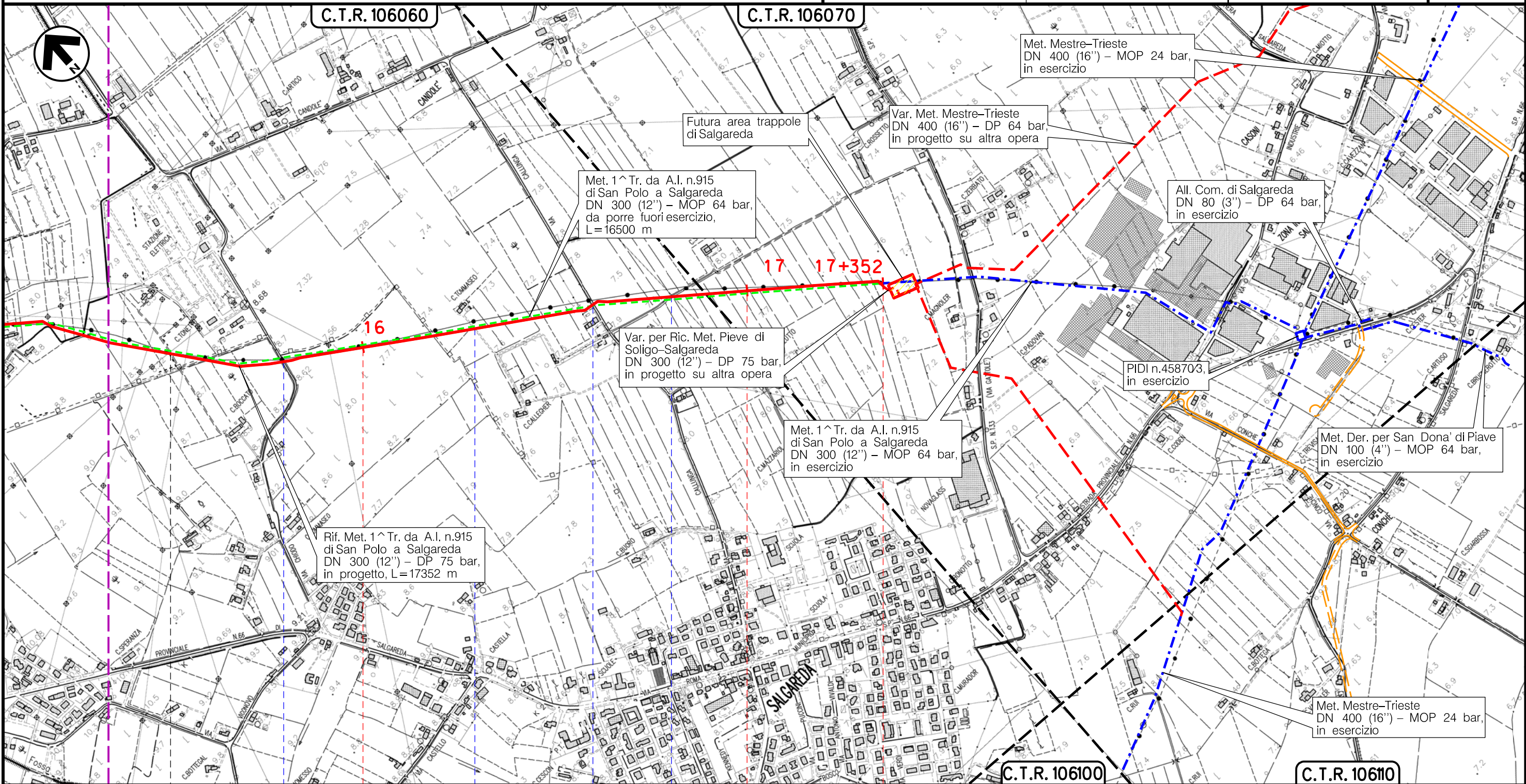

Il presente disegno è di proprietà aziendale - La Società tutela i propri diritti a termine di legge.

16	17	17+352
PONTE DIPIAVE		
SALGAREDA		
TREVISO (VENETO)		
● Via Chiodo	● Via Capitello	● Via Callunga
		● Strada sterrata

Metanodotto:
 Rif. Met. Pieve di Soligo – San Polo di P. – Salgareda
 1^ Tratto da A.I. n.915 di San Polo a Salgareda
 DN 300 (12'') – DP 75 bar

CARTA IMPATTO AD OPERA ULTIMATA

0	30/11/17	EMISSIONE	MARIONNI	SANTI	LUMINARI		
INDICE	DATA	R E V I S I O N I			ELABORATO	VERIFICATO	APPROVATO
Proprietario			Progettista				
			Dis. PG-CIU-001				
			Comm. NR/16091				
					Foglio	7	
					di	7	
					Scala	1:10000	

LEGENDA

SIMBOLOGIA CARTOGRAFICA

- | | | | |
|--|---|--|---|
| | Metanodotto in progetto | | Altre condotte di terzi |
| | Metanodotti in esercizio | | Altri metanodotti in progetto |
| | Metanodotti da porre fuori esercizio e recuperare | | Gallerie, Tunnel, Mini-Microtunnel, Raise Boring e T.O.C. |
| | Alternativa di tracciato | | Impianti di linea in progetto |
| | Aree impianti stacco-terminale in progetto | | Impianti di linea su rete in esercizio |
| | Aree impianti stacco-terminale esistenti | | Impianti di linea da porre fuori esercizio e recuperare |
| | Piazzola di stoccaggio tubazioni | | Depositi temporanei |
| | Strada di accesso all'impianto | | Strade di accesso provvisorio |
| | Adeguamento strade esistenti | | Limite sovrapposizione fogli |
| | | | Integrazioni planimetriche di progetto |
| | | | Integrazioni planimetriche esistenti |

SIMBOLOGIA MECCANICA

- Punto di intercettazione di linea (P.I.L.)
- Punto di intercettazione di derivazione importante (P.I.D.I.)
- Punto di intercettazione di derivazione semplice con stacco da P.I.L. (P.I.D.S.)
- Punto di intercettazione e derivazione semplice con stacco da Linea (P.I.D.S.)
- Punto di intercettazione con discaggio di allacciamento (P.I.D.A.)
- Punto predisposto per il discaggio di allacciamento (P.P.D.A.)
- Punto di sezionamento elettrico terminale (P.S.E.T.)
- Stazione predisposta per lancio e ricevimento PIG
- Impianto di riduzione/regolazione della pressione

SIMBOLOGIA TEMATICA

- Impatto ALTO
- Impatto MEDIO
- Impatto BASSO
- Impatto TRASCURABILE
- Impatto NULLO

Il presente disegno è di proprietà aziendale - La Società tutela i propri diritti a termine di legge.

Progressiva chilometrica	CHILOMETRO	N.
Comuni	COMUNE	
Province	PROVINCIA /REGIONE	
Impianti	TIPO - N. - PROGR. km	TIPO - N. - ESISTENTE
Attraversamenti	● TIPOLOGIA ATTRAVERSATA (SS n. **, ferrovia, ecc.)	
S= Suolo e sottosuolo		
I= Ambiente Idrico		
V= Vegetazione ed uso del suolo		
P= Paesaggio		
E= Fauna ed ecosistemi		