

Rif. Met. Pieve di Soligo-San Polo-Salgareda  
 2^ Tratto da A.I. n.915  
 di San Polo a Pieve di Soligo  
 DN 300 (12'') - DP 75 bar

COROGRAFIA Scala 1:200.000

**METANODOTTI IN PROGETTO**

2^ Tratto da A.I. n.915 di San Polo a Pieve di Soligo DN 300 (12'') - DP 75 bar  
 - Tav. 2-6



0	30/11/17	EMISSIONE	MARIONNI	SANTI	LUMINARI						
INDICE	DATA	REVISIONI	ELABORATO	VERIFICATO	APPROVATO						
Proprietario 		Progettista 		Dis. <b>PG-CIU-003</b>							
Metanodotto: Rif. Met. Pieve di Soligo-San Polo di P.-Salgareda 2^ Tratto da A.I. n.915 di San Polo a Pieve di Soligo DN 300 (12'') - DP 75 bar			Comm. <b>NR/16091</b>								
			INDICE	<table border="1"> <tr> <td>0</td> <td></td> <td></td> <td></td> <td></td> <td></td> </tr> </table>		0					
0											
CARTA IMPATTO AD OPERA ULTIMATA			Scala <b>1:10000</b>								
			Sostituisce il ..... Sostituito dal .....								

Metanodotto:

Rif. Met. Pieve di Soligo – San Polo di P. – Salgareda  
2^ Tratto da A.I. n.915 di San Polo a Pieve di Soligo  
DN 300 (12'') – DP 75 bar

0	30/11/17	EMISSIONE	MARIONNI	SANTI	LUMINARI	Foglio
INDICE	DATA	REVISIONI	ELABORATO	VERIFICATO	APPROVATO	2
Proprietario			Progettista			di 7
SNAM RETE GAS			COMIS			Scala
						1:10000
			Dis. PG-CIU-003			
			Comm. NR/16091			

CARTA IMPATTO AD OPERA ULTIMATA

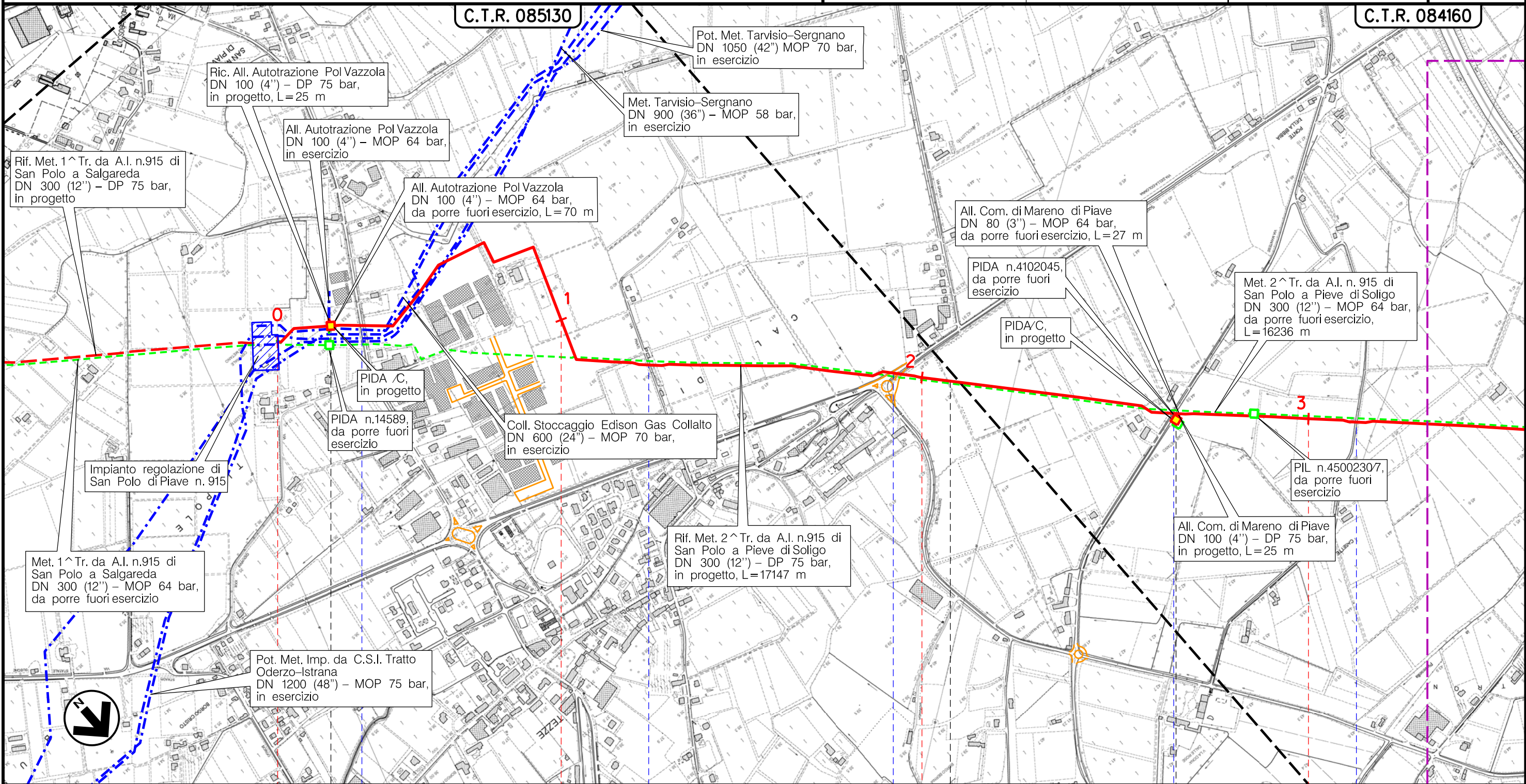

VAZZOLA

TREVISO (VENETO)

MARENO DIPIAVE

S.P. n.92

Via dei Prati

S.P. n.34

Via Mantese

Via Dona' delle Rose

Il presente disegno è di proprietà aziendale - La Società tutelera i propri diritti a termine di legge.

Metanodotto:

Rif. Met. Pieve di Soligo – San Polo di P. – Salgareda  
2^ Tratto da A.I. n.915 di San Polo a Pieve di Soligo  
DN 300 (12'') – DP 75 bar

0	30/11/17	EMISSIONE	MARIONNI	SANTI	LUMINARI	Foglio
INDICE	DATA	REVISIONI	ELABORATO	VERIFICATO	APPROVATO	3
Proprietario		Progettista		Dis. PG-CIU-003		di 7
				Comm. NR/16091		Scala
						1:10000

CARTA IMPATTO AD OPERA ULTIMATA

C.T.R. 084160

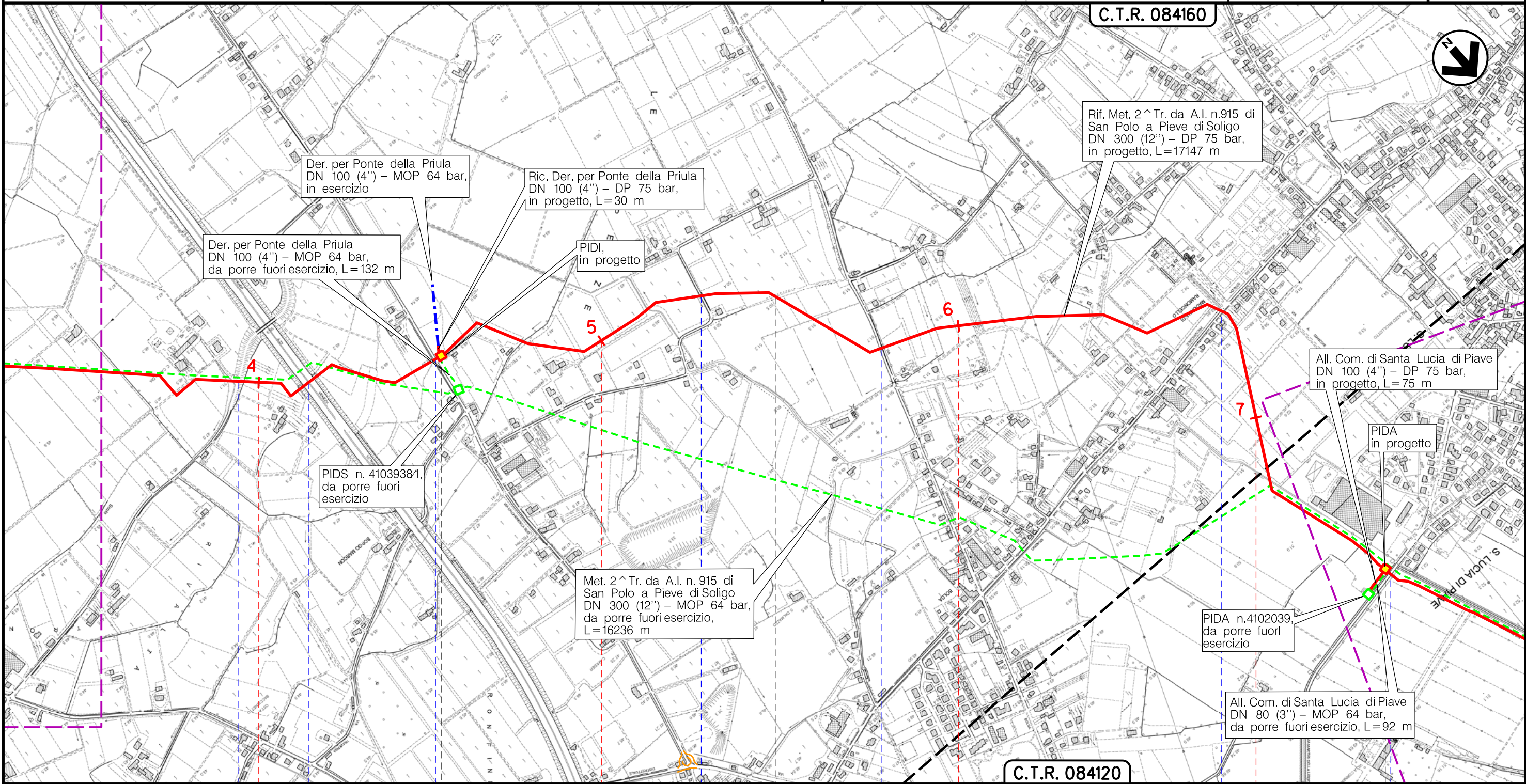

C.T.R. 084120

MARENO DIPIAVE

TREVISO (VENETO)

SANTA LUCIA DIPIAVE

Via Castaldia • S.P. n.165 • Autostrada A27 Venezia-Belluno • PIDI n.2 km 4+537 • Via Campana • Via Ungheresca • S.P. n.45 • Via Martiri della Libertà • Adduttore E. Filiberto

Il presente disegno è di proprietà aziendale - La Società tutelerà i propri diritti a termine di legge.

Metanodotto:

Rif. Met. Pieve di Soligo – San Polo di P. – Salgareda  
2^ Tratto da A.I. n.915 di San Polo a Pieve di Soligo  
DN 300 (12'') – DP 75 bar

0	30/11/17	EMISSIONE	MARIONNI	SANTI	LUMINARI	Foglio
INDICE	DATA	REVISIONI	ELABORATO	VERIFICATO	APPROVATO	4
Proprietario		Progettista		Dis. PG-CIU-003		di 7
SNAM RETE GAS		COMIS		Comm. NR/16091		Scala
						1:10000

CARTA IMPATTO AD OPERA ULTIMATA

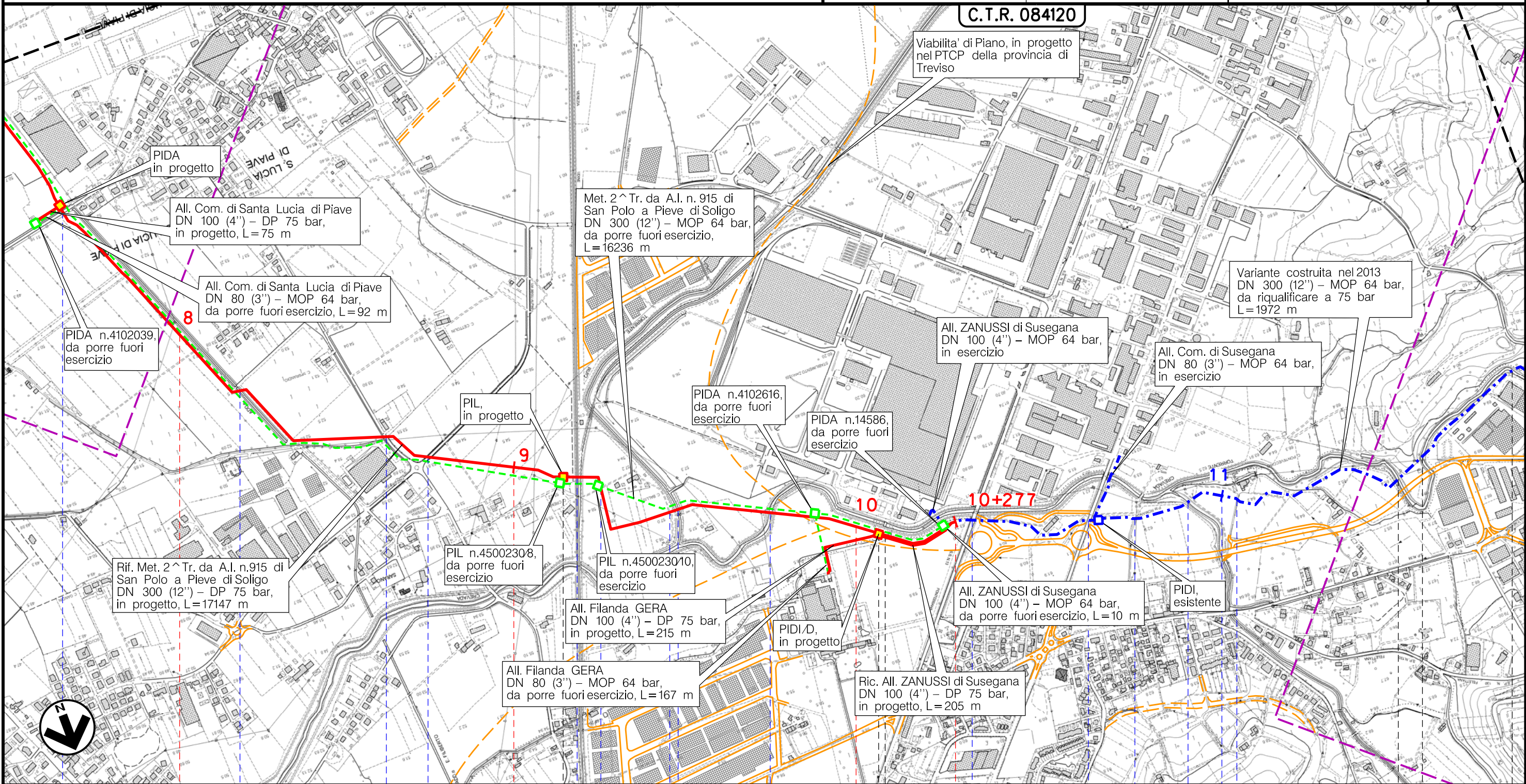

Il presente disegno è di proprietà aziendale - La Società tutela i propri diritti a termine di legge.

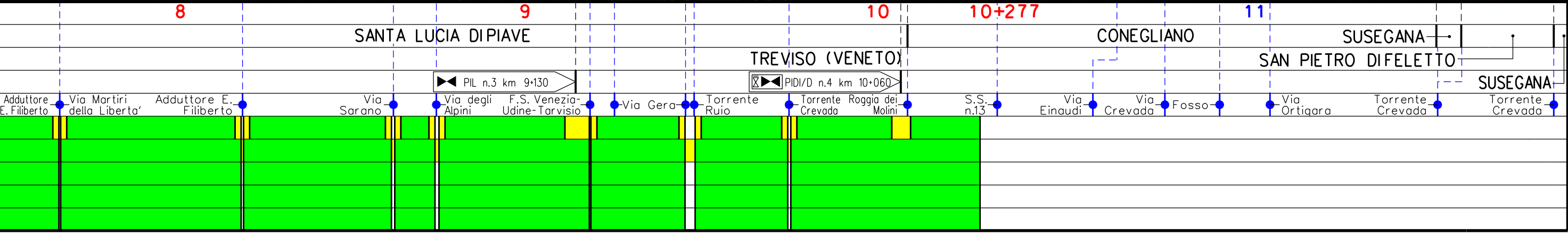

Metanodotto:

Rif. Met. Pieve di Soligo – San Polo di P. – Salgareda  
2^ Tratto da A.I. n.915 di San Polo a Pieve di Soligo  
DN 300 (12'') – DP 75 bar

INDICE	0	30/11/17	EMISSIONE	MARIONNI	SANTI	LUMINARI
Proprietario	SNAM RETE GAS		REVISIONI	ELABORATO	VERIFICATO	APPROVATO
Progettista	COMIS		Dis. PG-CIU-003	Comm. NR/16091		
			Scala 1:10000			

CARTA IMPATTO AD OPERA ULTIMATA

C.T.R. 08410

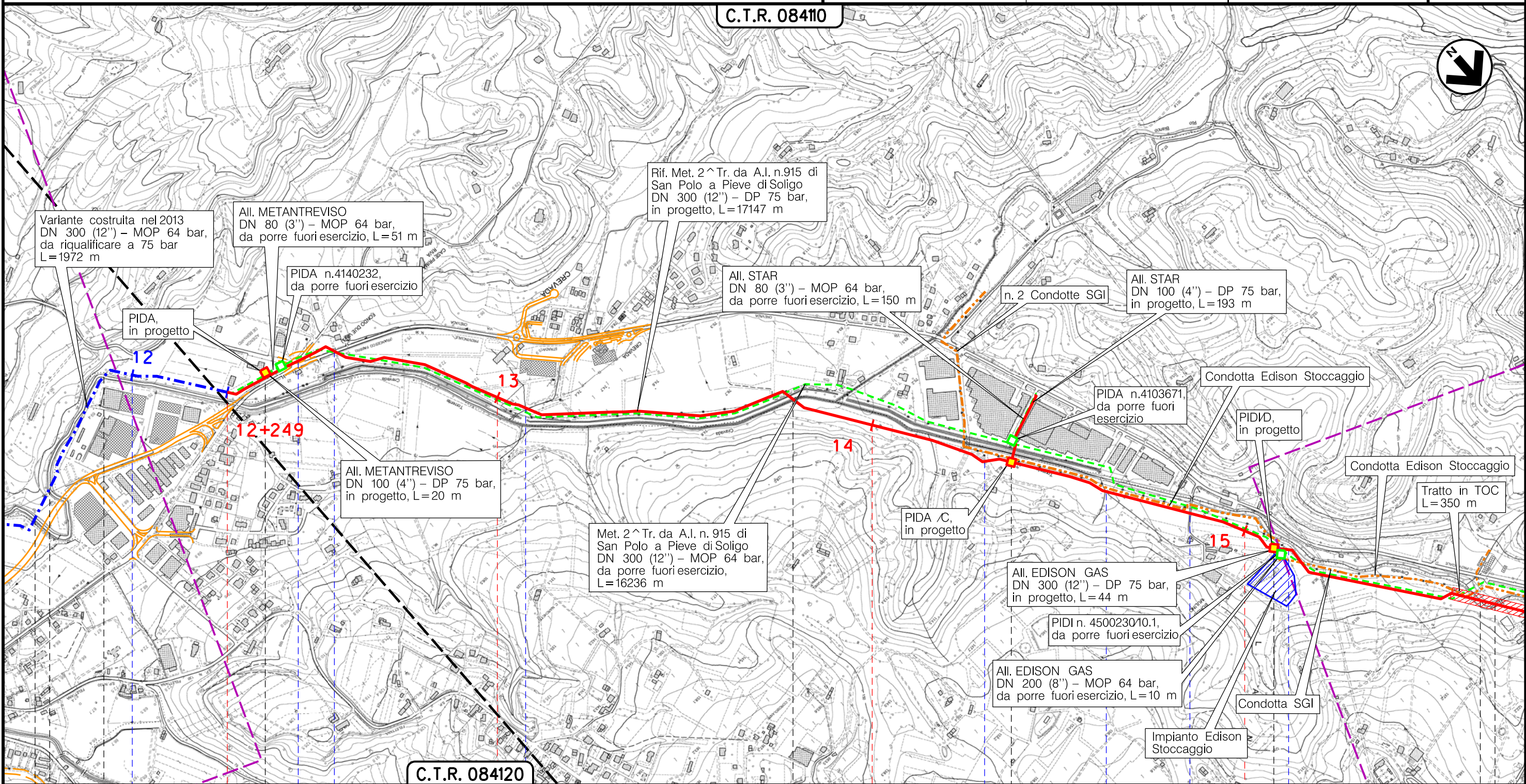

C.T.R. 084120

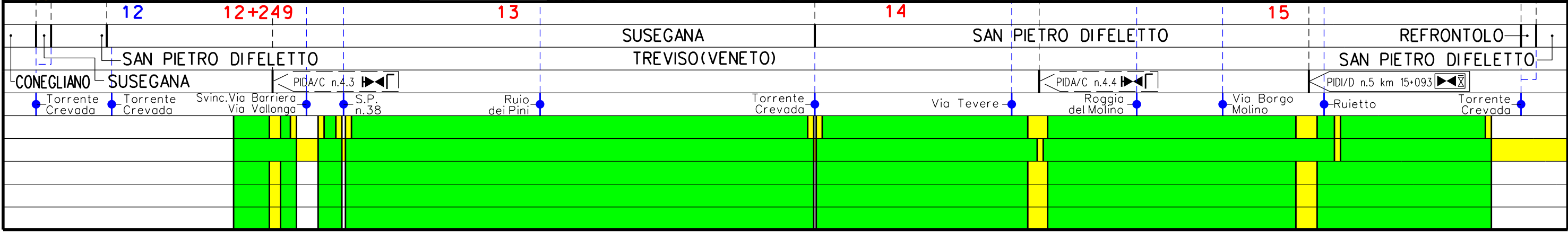

Il presente disegno è di proprietà aziendale - La Società tutelerà i propri diritti a termine di legge.

Metanodotto:

Rif. Met. Pieve di Soligo – San Polo di P. – Salgareda  
2^ Tratto da A.I. n.915 di San Polo a Pieve di Soligo  
DN 300 (12'') – DP 75 bar

0	30/11/17	EMISSIONE	MARIONNI	SANTI	LUMINARI
INDICE	DATA	REVISIONI	ELABORATO	VERIFICATO	APPROVATO
Proprietario		Progettista		Dis. PG-CIU-003	
SNAM RETE GAS		COMIS		Comm. NR/16091	

Foglio  
6  
di 7  
Scala  
1:10000

CARTA IMPATTO AD OPERA ULTIMATA

C.T.R. 08410

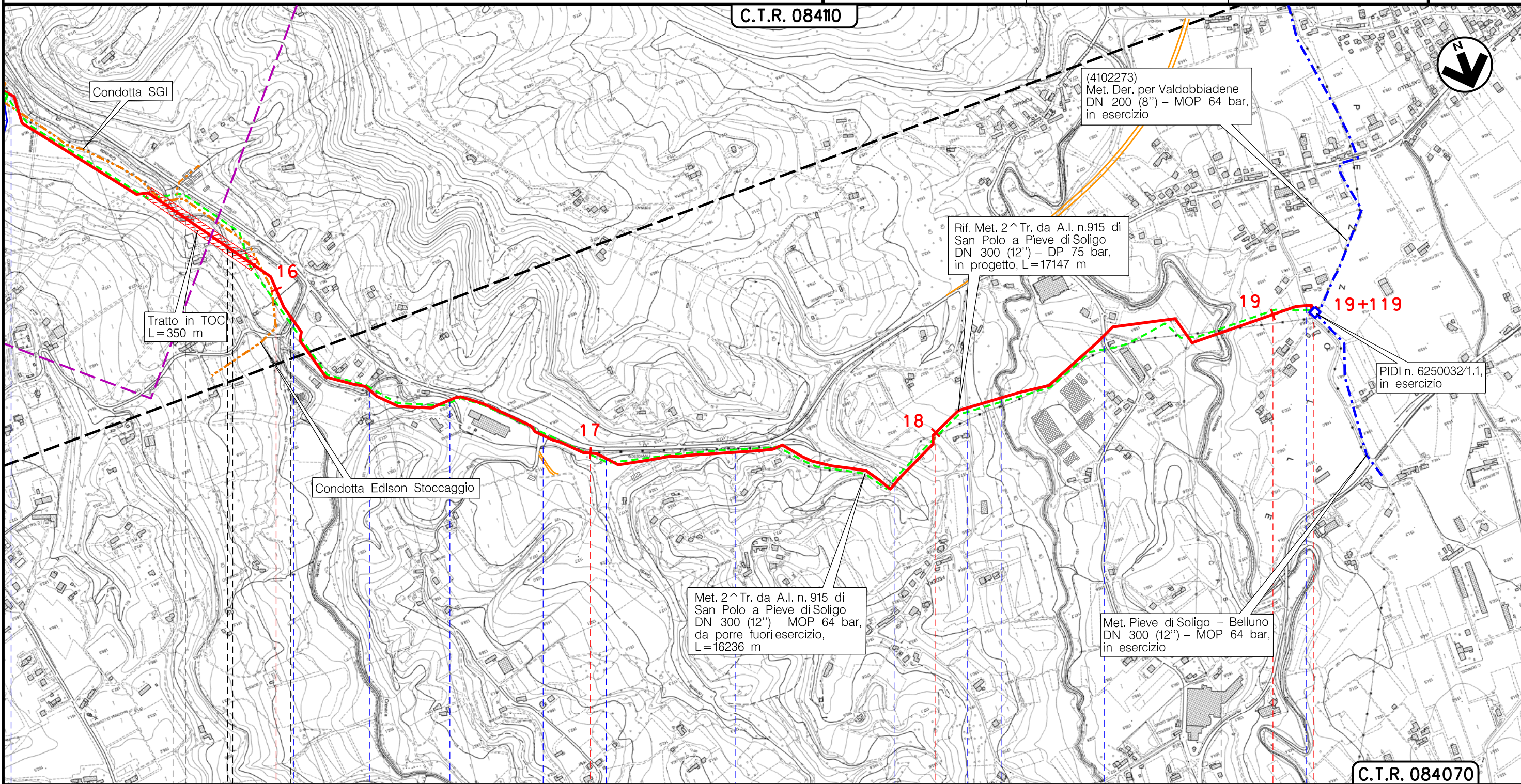

16	17	18	19	19+119
SAN PIETRO DIFELETTO	SAN PIETRO DIFELETTO	REFRONTOLO	REFRONTOLO	PIEVE DI SOLIGO
REFRONTOLO	REFRONTOLO	REFRONTOLO	REFRONTOLO	PIEVE DI SOLIGO
SAN PIETRO DIFELETTO	SAN PIETRO DIFELETTO	REFRONTOLO	REFRONTOLO	PIEVE DI SOLIGO
Ruietto	Torrente Crevada	Torrente Crevada	Torrente Gerda	Via Fontane
Torrente Gerda	Strada bianca	Torrente Gerda	Via Colvendrame	Torrente Gerda
Torrente Gerda	Via Crevada	Corso d'acqua Demaniale	Via Tessere	Rui Stort
S.P. n.86 bis	Torrente Lierza	Via Pezzolle		

C.T.R. 084070

Il presente disegno è di proprietà aziendale - La Società tutela i propri diritti a termine di legge.

Metanodotto:  
 Rif. Met. Pieve di Soligo – San Polo di P. – Salgareda  
 2^ Tratto da A.I. n.915 di San Polo a Pieve di Soligo  
 DN 300 (12'') – DP 75 bar

CARTA IMPATTO AD OPERA ULTIMATA

0	30/11/17	EMISSIONE	MARIONNI	SANTI	LUMINARI	
INDICE	DATA	R E V I S I O N I		ELABORATO	VERIFICATO	APPROVATO
Proprietario <b>SNAM RETE GAS</b>			Progettista <b>COMIS</b> <small>consulenza materiali - ispezioni - saldatura progettazione - direzione lavori</small>			
			Dis. <b>PG-CIU-003</b>			
			Comm. <b>NR/16091</b>			
					Foglio <b>7</b> di 7 Scala <b>1:10000</b>	

LEGENDA

SIMBOLOGIA CARTOGRAFICA

- |  |   |  |   |
|--|---|--|---|
|  | Metanodotto in progetto                           |  | Altre condotte di terzi                                   |
|  | Metanodotti in esercizio                          |  | Altri metanodotti in progetto                             |
|  | Metanodotti da porre fuori esercizio e recuperare |  | Gallerie, Tunnel, Mini-Microtunnel, Raise Boring e T.O.C. |
|  | Alternativa di tracciato                          |  | Impianti di linea in progetto                             |
|  | Aree impianti stacco-terminale in progetto        |  | Impianti di linea su rete in esercizio                    |
|  | Aree impianti stacco-terminale esistenti          |  | Impianti di linea da porre fuori esercizio e recuperare   |
|  | Piazzola di stoccaggio tubazioni                  |  | Depositi temporanei                                       |
|  | Strada di accesso all'impianto                    |  | Strade di accesso provvisorio                             |
|  | Adeguamento strade esistenti                      |  | Limite sovrapposizione fogli                              |
|  |   |  | Integrazioni planimetriche di progetto                    |
|  |   |  | Integrazioni planimetriche esistenti                      |

SIMBOLOGIA MECCANICA

- Punto di intercettazione di linea (P.I.L.)
- Punto di intercettazione di derivazione importante (P.I.D.I.)
- Punto di intercettazione di derivazione semplice con stacco da P.I.L. (P.I.D.S.)
- Punto di intercettazione e derivazione semplice con stacco da Linea (P.I.D.S.)
- Punto di intercettazione con discaggio di allacciamento (P.I.D.A.)
- Punto predisposto per il discaggio di allacciamento (P.P.D.A.)
- Punto di sezionamento elettrico terminale (P.S.E.T.)
- Stazione predisposta per lancio e ricevimento PIG
- Impianto di riduzione/regolazione della pressione

SIMBOLOGIA TEMATICA

- Impatto ALTO
- Impatto MEDIO
- Impatto BASSO
- Impatto TRASCURABILE
- Impatto NULLO

Il presente disegno è di proprietà aziendale - La Società tutela i propri diritti a termine di legge.

Progressiva chilometrica	CHILOMETRO	<b>N.</b>
Comuni	COMUNE	
Province	PROVINCIA /REGIONE	
Impianti		TIPO - N. - PROGR. km
Attraversamenti		TIPO - N. - ESISTENTE
S= Suolo e sottosuolo		-TIPOLOGIA ATTRAVERSATA (SS n. **, ferrovia, ecc.)
I= Ambiente Idrico		
V= Vegetazione ed uso del suolo		
P= Paesaggio		
E= Fauna ed ecosistemi		