

COROGRAFIA Scala 1:500.000

0	12/12/2017	EMISSIONE PER PERMESSI	F.IANNI'	G.BRIA	V.FORLIVESI G.GIOVANNINI
INDICE	DATA	REVISIONI	ELABORATO	VERIFICATO	APPROVATO AUTORIZZATO
		PROGETTISTA  Rif TPIDL: 073670C-703-DW-3252-135 TECHNIP ITALY DIREZIONE LAVORI S.p.A.		Dis. PG-ARC-801 Fg. 1 di 17	
PROGETTO MET. GAGLIANO - TERMINI IMERESE ED OPERE CONNESSE DP 75 bar - MOP 24 bar			Comm. NR/16141		
REGIONE SICILIA			INDICE 0		
TAVOLA DELLA VISIBILITA'			Scala 1:10000		
			Sostituisce il ..... Sostituito dal .....		

PROGETTO MET. GAGLIANO – TERMINI IMERESE  
ED OPERE CONNESSE DP 75 bar – MOP 24 bar

MET. GAGLIANO – TERMINI IMERESE DN 400 (16"), DP 75 bar – MOP 24 bar

TAVOLA DELLA VISIBILITA'

0	12/12/2017	EMISSIONE PER PERMESSI	F.IANNI'	G.BRIA	V.FORLIVESI G.GIOVANNINI
INDICE	DATA	REVISIONI	ELABORATO	VERIFICATO	APPROVATO
			PROGETTISTA 		
			Dis. PG-ARC-801		Stato
			Comm. NR/16141		Scala 1:10000

Foglio  
**2**  
di 17  
Scala  
1:10000

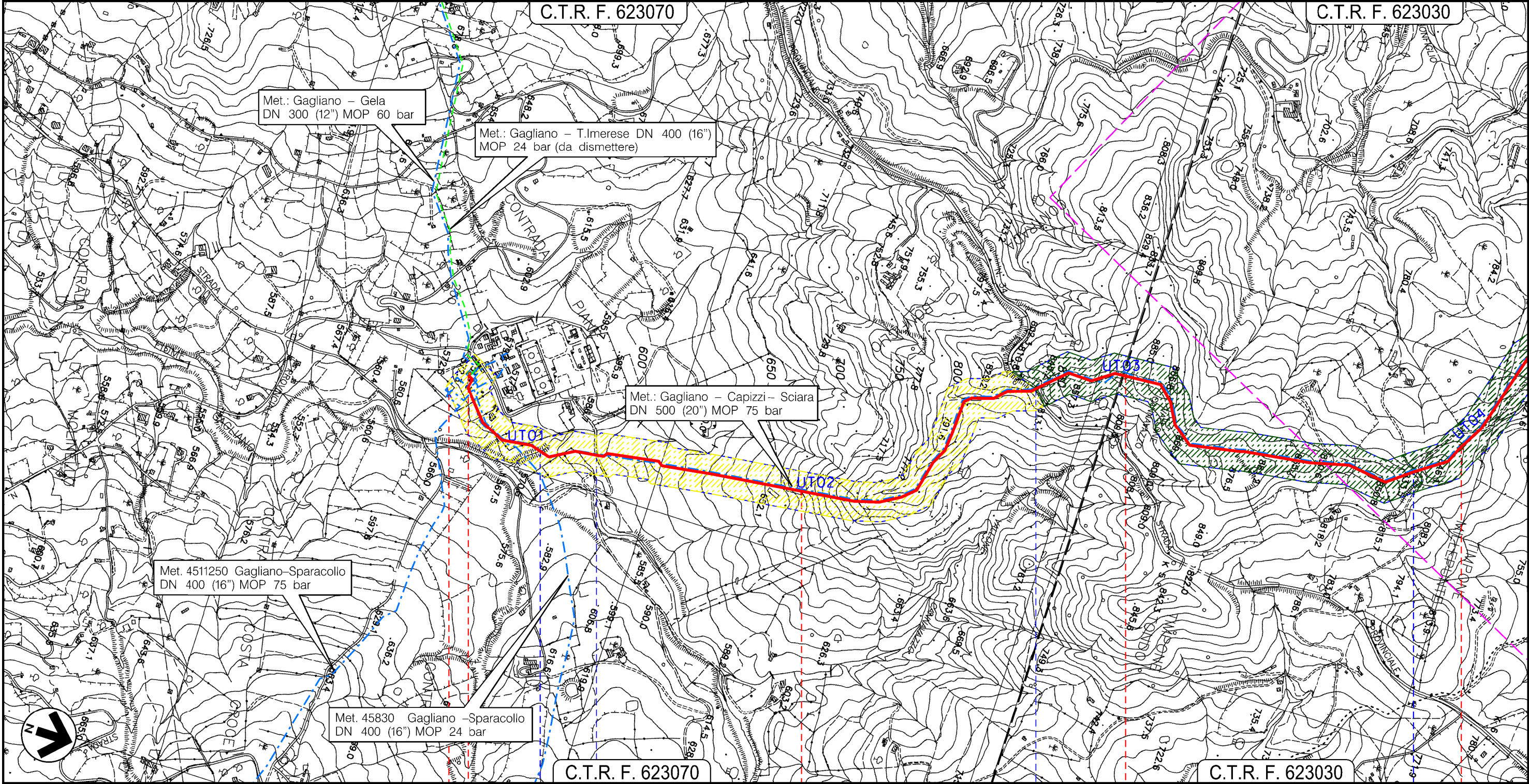

Il presente disegno e' di proprieta' aziendale - La Societa' tutelera' i propri diritti a termine di legge.

GAGLIANO CASTELFERRATO  
ENNA

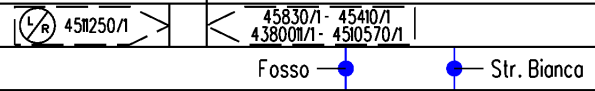

PROGETTO MET. GAGLIANO – TERMINI IMERESE  
ED OPERE CONNESSE DP 75 bar – MOP 24 bar

MET. GAGLIANO – TERMINI IMERESE DN 400 (16"), DP 75 bar – MOP 24 bar

TAVOLA DELLA VISIBILITA'

0	12/12/2017	EMISSIONE PER PERMESSI	F. IANNI'	G. BRIA	V. FORLIVESI G. GIOVANNINI
INDICE	DATA	REVISIONI	ELABORATO	VERIFICATO	APPROVATO
			PROGETTISTA 		
			Dis. PG-ARC-801 Comm. NR/16141		
			Rif TPIDL: 073670C-703-DW-3252-135 TECHNIP ITALY DIREZIONE LAVORI S.p.A.		

Foglio  
**3**  
di 17  
Scala  
1:10000

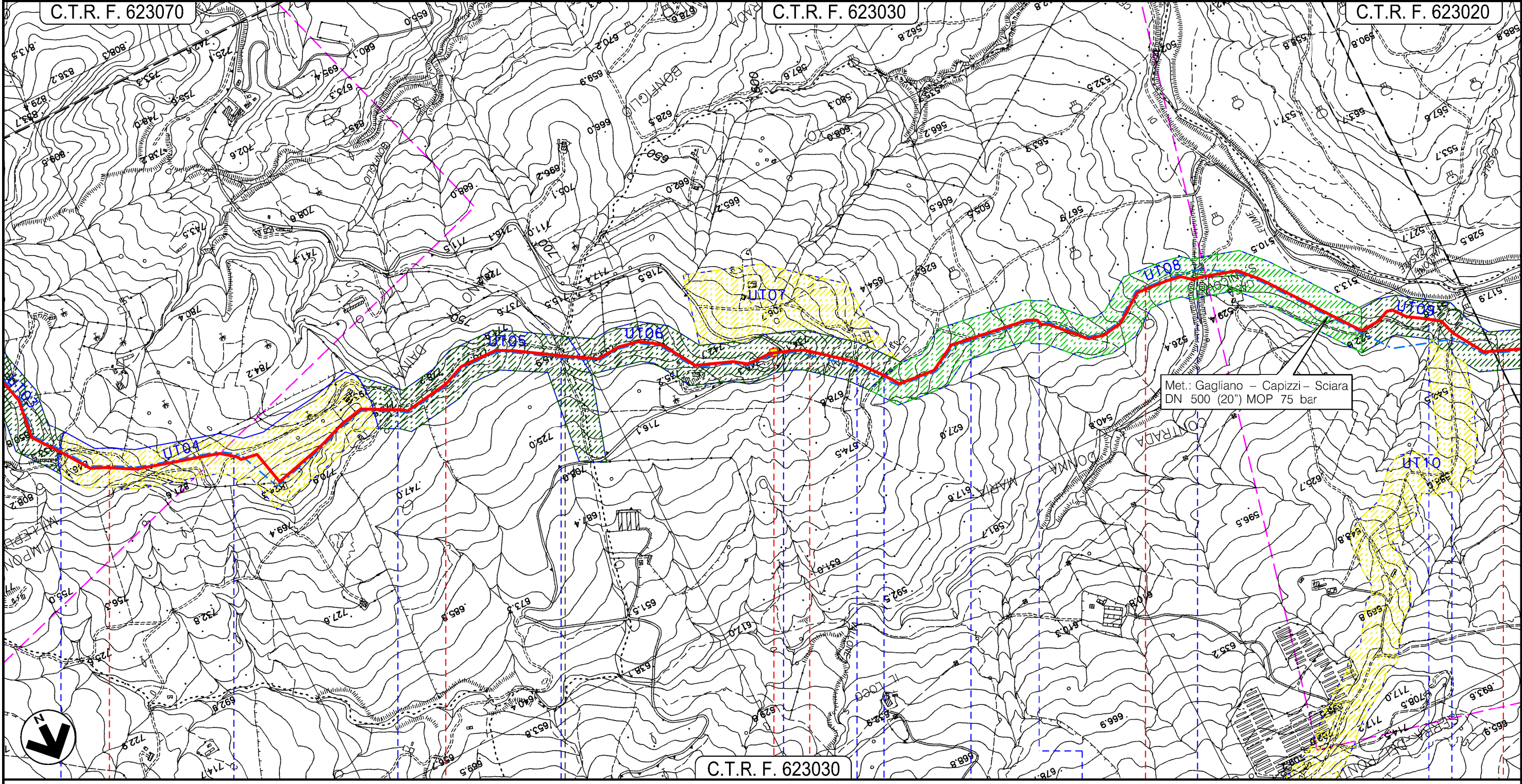







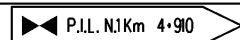



GAGLIANO CASTELFERRATO

CERAMI

ENNA



-  Str. Comunale
-  Str. Comunale
-  Str. Sterrata
-  Str. Donna Maria
-  S.P. Donna Maria
-  S.Com.
-  Str. Sterrata
-  Str. Tagliafuoco
-  Str. Tagliafuoco
-  Vallone S.Nicola
-  S.C. stradina
-  S.Com.

Il presente disegno e' di proprieta' aziendale - La Societa' tutelera' i propri diritti a termine di legge.

0	12/12/2017	EMISSIONE PER PERMESSI	F. IANNI'	G. BRIA	V. FORLIVESI G. GIOVANNINI
INDICE	DATA	REVISIONI	ELABORATO	VERIFICATO	APPROVATO
			PROGETTISTA 		
			Dis. PG-ARC-801		
			Comm. NR/16141		
			Rif TPIDL 073670C-703-DW-3252-135 TECHNIP ITALY DIREZIONE LAVORI S.p.A.		

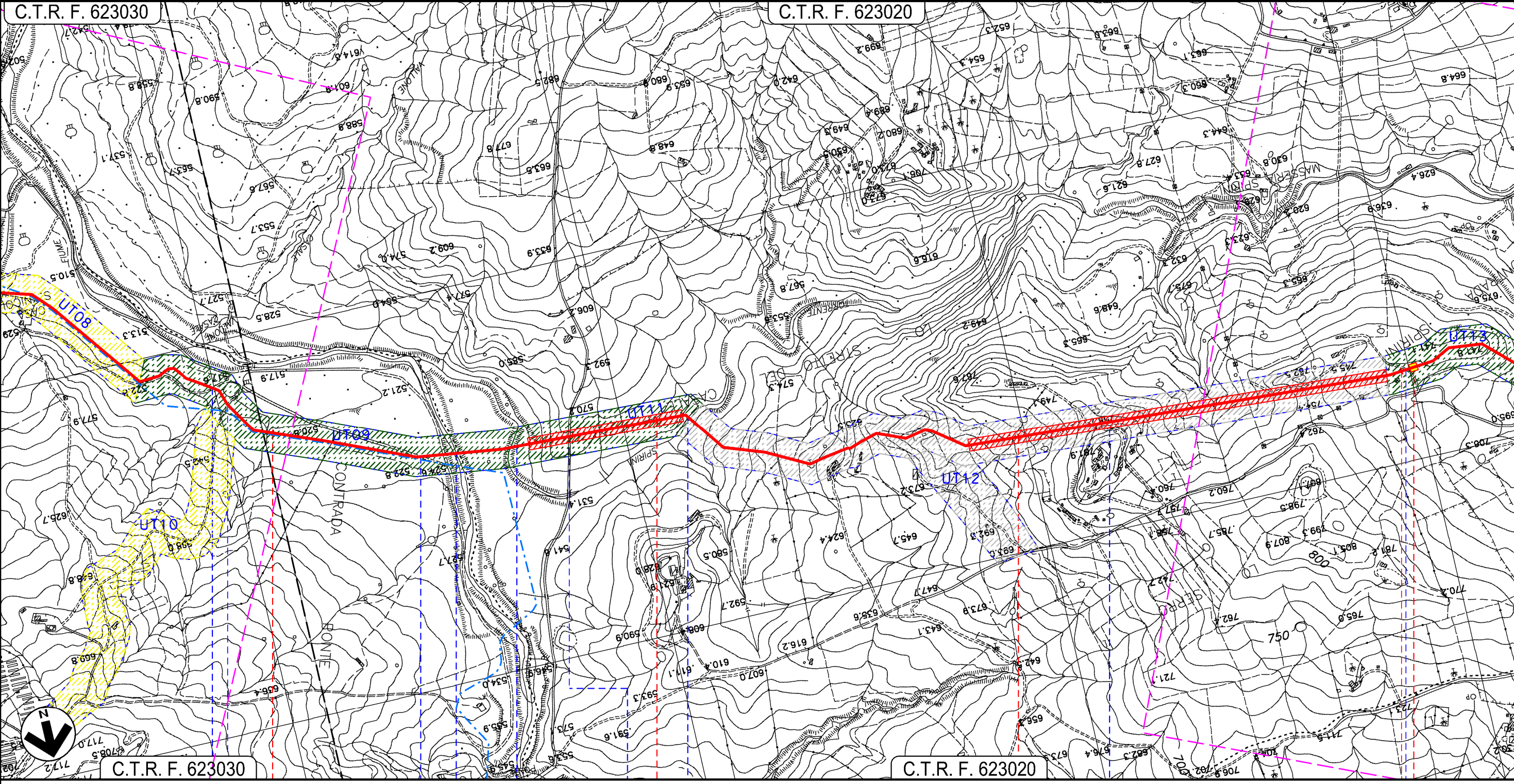

CERAMI

ENNA

NICOSIA

- S.C. stradina
- S.Com.
- S.C. stradina
- Fiume di Cerami
- Torrente Spirini
- S.Com.
- Torrente Spirini
- S.Com.

▶ P.I.L. N.2 Km 10+035

Il presente disegno e' di proprieta' aziendale - La Societa' tutelera' i propri diritti a termine di legge.

PROGETTO MET. GAGLIANO – TERMINI IMERESE  
ED OPERE CONNESSE DP 75 bar – MOP 24 bar

MET. GAGLIANO – TERMINI IMERESE DN 400 (16"), DP 75 bar – MOP 24 bar

TAVOLA DELLA VISIBILITA'

0	12/12/2017	EMISSIONE PER PERMESSI	F.IANNI'	G.BRIA	V.FORLIVESI G.GIOVANNINI
INDICE	DATA	REVISIONI	ELABORATO	VERIFICATO	APPROVATO
			PROGETTISTA 		
			Dis. PG-ARC-801		
			Comm. NR/16141		
			Rif TPIDL 073670C-703-DW-3252-135 TECHNIP ITALY DIREZIONE LAVORI S.p.A.		

Foglio  
**5**  
di 17  
Scala  
1:10000

C.T.R. F. 623020

C.T.R. F. 623020

NICOSIA  
ENNA

◀ P.I.L. N.2 Km 10+035 ▶

S.Com. ● S.P. N.86 ● S.Com. ● S.Com. ● S.Com. ● S.Com. ● S.Com. ● S.Com. ● S.Com. ● Fosso Spirini e S.Com. ● S.S. N.120 ●

Il presente disegno e' di proprieta' aziendale - La Societa' tutelera' i propri diritti a termine di legge.

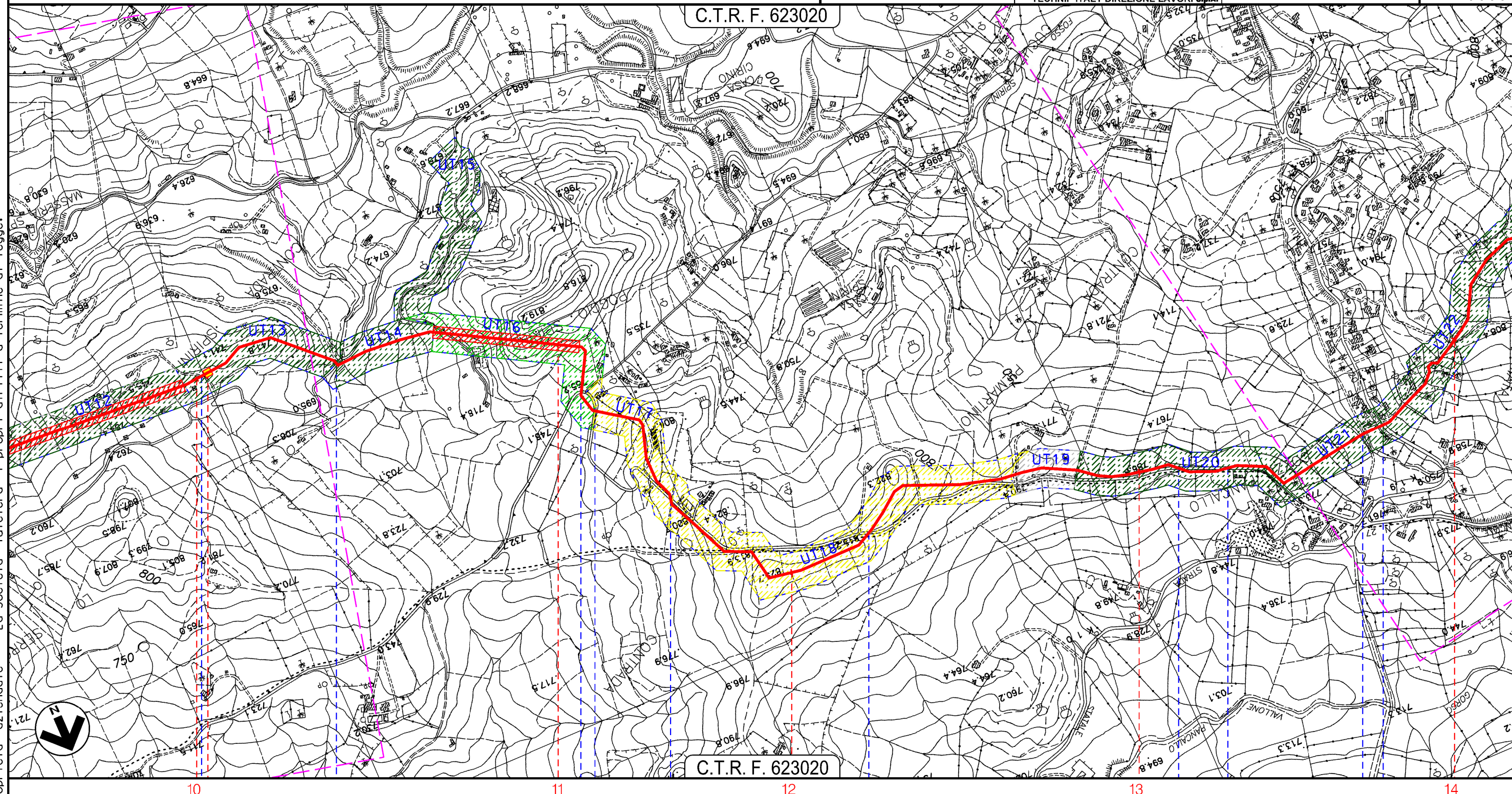

PROGETTO MET. GAGLIANO – TERMINI IMERESE  
ED OPERE CONNESSE DP 75 bar – MOP 24 bar

MET. GAGLIANO – TERMINI IMERESE DN 400 (16"), DP 75 bar – MOP 24 bar





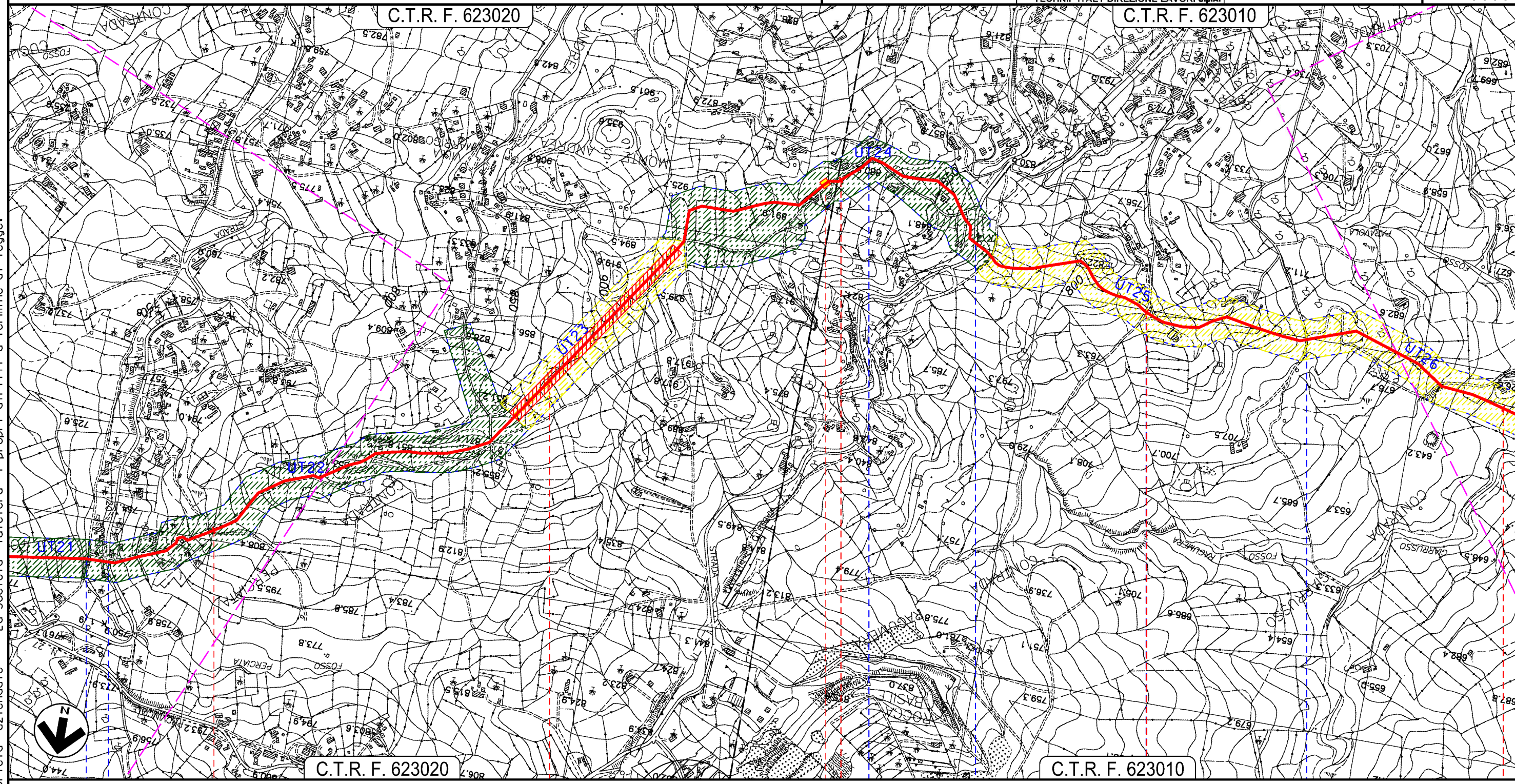

TAVOLA DELLA VISIBILITA'

0	12/12/2017	EMISSIONE PER PERMESSI	F.IANNI'	G.BRIA	V.FORLIVESI G.GIOVANNINI
INDICE	DATA	REVISIONI	ELABORATO	VERIFICATO	APPROVATO
			PROGETTISTA 		
			Dis. PG-ARC-801		
			Comm. NR/16141		
			Rif TPIDL 073670C-703-DW-3252-135 TECHNIP ITALY DIREZIONE LAVORI S.p.A.		

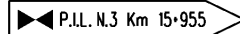
Foglio  
**6**  
di 17  
Scala  
1:10000



Il presente disegno e' di proprieta' aziendale - La Societa' tutelera' i propri diritti a termine di legge.

14		15		16		17		18	
NICOSIA ENNA									
									
 Fosso Spirini e S.Com.		 S.S. N.120 KM 108+500		 Str. Com.		 S.S. N.117 KM 42+000		 Str. Com.	

PROGETTO MET. GAGLIANO – TERMINI IMERESE  
ED OPERE CONNESSE DP 75 bar – MOP 24 bar

MET. GAGLIANO – TERMINI IMERESE DN 400 (16"), DP 75 bar – MOP 24 bar  
E STACCO ALL.TO COMUNE DI NICOSIA DN 100 (4"), DP 75 bar – MOP 24 bar

TAVOLA DELLA VISIBILITA'

0	12/12/2017	EMISSIONE PER PERMESSI	F.IANNI'	G.BRIA	V.FORLIVESI G.GIOVANNINI
INDICE	DATA	REVISIONI	ELABORATO	VERIFICATO	APPROVATO
		PROGETTISTA 	Dis. PG-ARC-801		Foglio 7
		Rif TPIDL: 073670C-703-DW-3252-135 TECHNIP ITALY DIREZIONE LAVORI S.p.A.	Comm. NR/16141		di 17
					Scala 1:10000

C.T.R. F. 623010

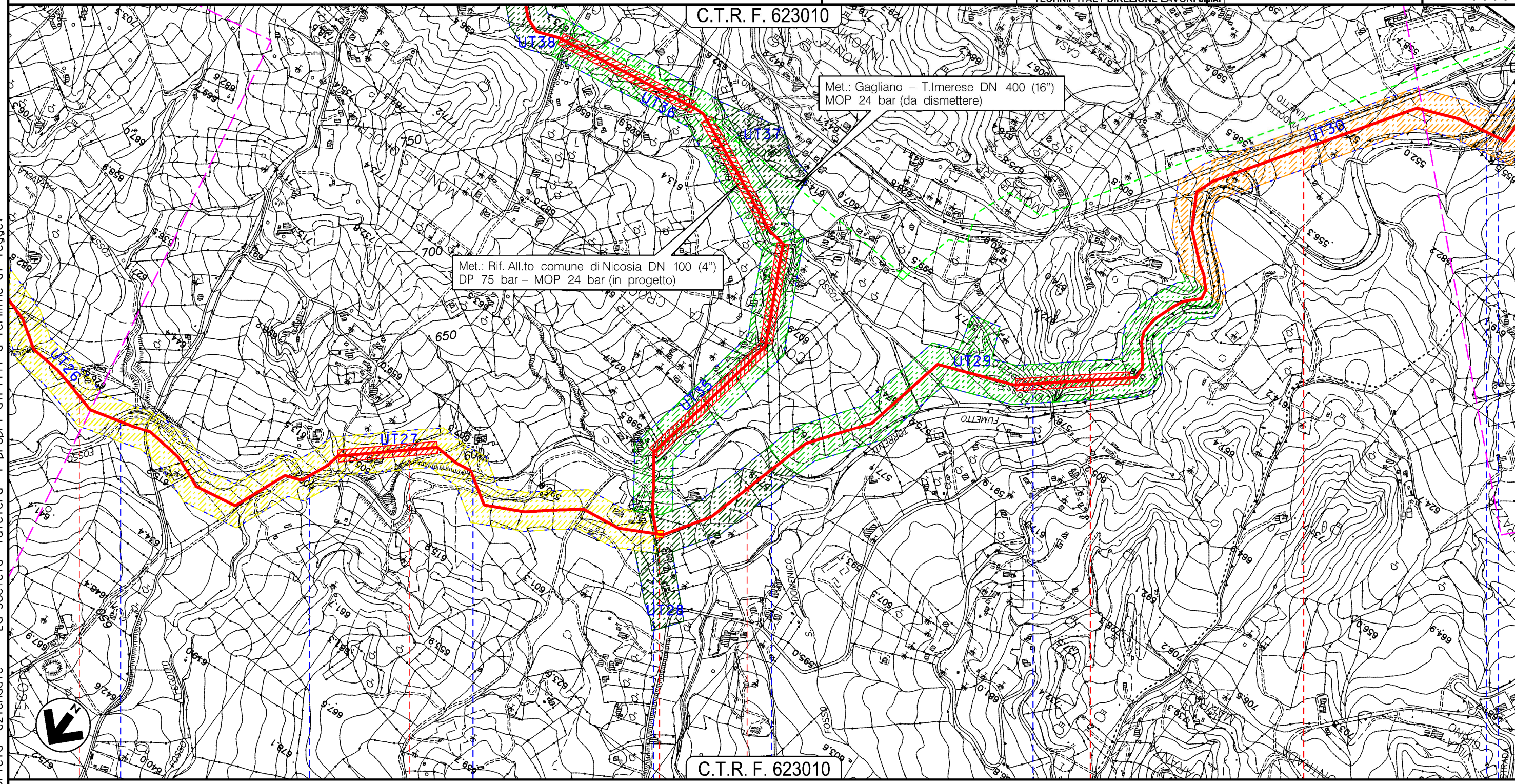

C.T.R. F. 623010

NICOSIA  
ENNA

P.I.D.I. N.4 Km 19.740

Fosso Giarrusso • Fosso Giarrusso • Torrente Fumetto • Str. Com. • Torrente Fumetto • S.P. N.20 • Torrente Fumetto • S.S.N.120 •

Il presente disegno e' di proprieta' aziendale - La Societa' tutelera' i propri diritti a termine di legge.

PROGETTO MET. GAGLIANO – TERMINI IMERESE  
ED OPERE CONNESSE DP 75 bar – MOP 24 bar

MET. GAGLIANO – TERMINI IMERESE DN 400 (16"), DP 75 bar – MOP 24 bar

TAVOLA DELLA VISIBILITA'

0	12/12/2017	EMISSIONE PER PERMESSI	F.IANNI'	G.BRIA	V.FORLIVESI G.GIOVANNINI
INDICE	DATA	REVISIONI	ELABORATO	VERIFICATO	APPROVATO
			PROGETTISTA 		
			Dis. PG-ARC-801		
			Comm. NR/16141		

Foglio  
**8**  
di 17  
Scala  
1:10000

C.T.R. F. 623050

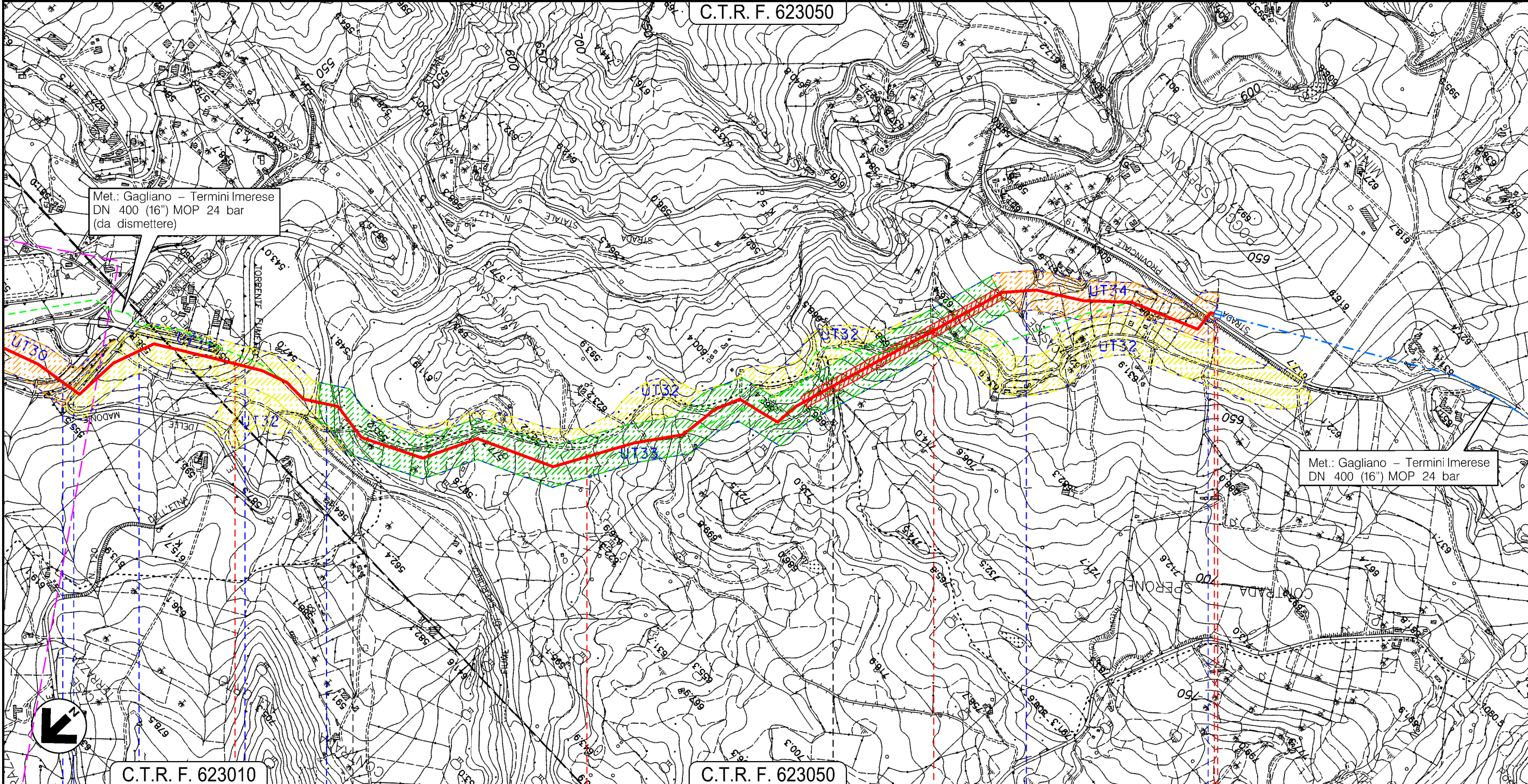

C.T.R. F. 623050

C.T.R. F. 623010

NICOSIA

SPERLINGA  
ENNA

NICOSIA

25 + 780

23

24

25

Torrente Fumetto ● S.S. N.120 ● Torrente Fumetto ● Torrente Fumetto ● Fiume di Sperlingo

● Fosso ● S.P. N.19

45670/6

Il presente disegno e' di proprieta' aziendale - La Societa' tutelera' i propri diritti a termine di legge.



PROGETTO MET. GAGLIANO – TERMINI IMERESE  
ED OPERE CONNESSE DP 75 bar – MOP 24 bar

RIFACIMENTO ALL.TO COMUNE DI NICOSIA DN 100 (4"), DP 75 bar – MOP 24 bar  
STACCO DA MET. GAGLIANO – TERMINI IMERESE DN 400 (16"), DP 75 bar – MOP 24 bar

TAVOLA DELLA VISIBILITA'

0	12/12/2017	EMISSIONE PER PERMESSI	F.IANNI'	G.BRIA	V.FORLIVESI G.GIOVANNINI
INDICE	DATA	REVISIONI	ELABORATO	VERIFICATO	APPROVATO
		PROGETTISTA 	Dis. PG-ARC-801		
		Rif TPIDL 073670C-703-DW-3252-135 TECHNIP ITALY DIREZIONE LAVORI S.p.A.	Comm. NR/16141		

Foglio  
**9**  
di 17  
Scala  
1:10000

C.T.R. F. 623010

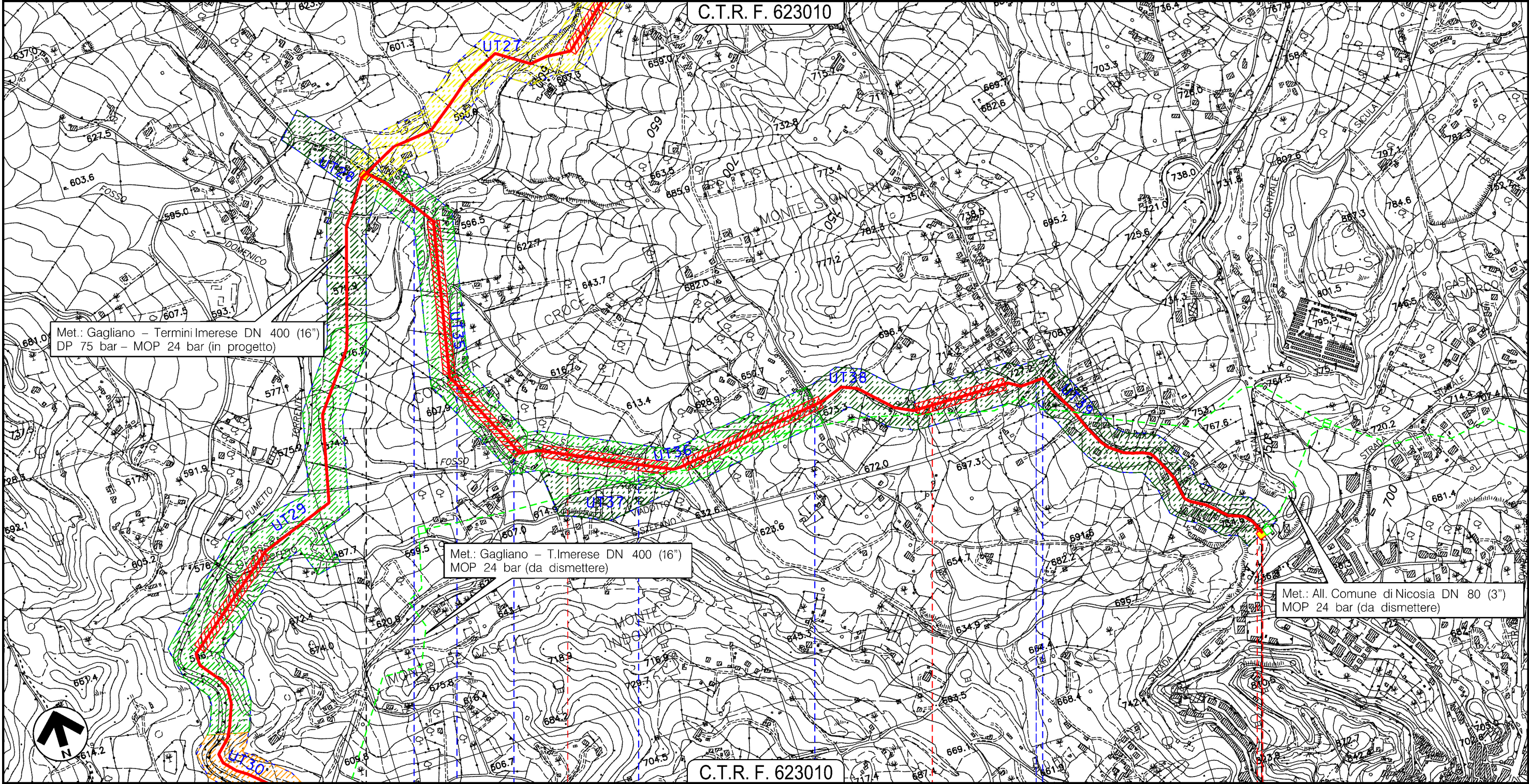

Met.: Gagliano – Termini Imerese DN 400 (16")  
DP 75 bar – MOP 24 bar (in progetto)

Met.: Gagliano – T. Imerese DN 400 (16")  
MOP 24 bar (da dismettere)

Met.: All. Comune di Nicosia DN 80 (3")  
MOP 24 bar (da dismettere)

C.T.R. F. 623010

NICOSIA  
ENNA

0 1 2 3 3+025

P.I.D.A Km 3+025 4104177/2

- Torrente Fumetto
- Sir. vicinale
- Fosso S.Onofrio
- Fosso S.Onofrio
- Strada C.da S.Lorenzo
- S.S. N.17-TER (Galleria S.Onofrio)
- Percorrenza Strada C.da S.Lorenzo

Il presente disegno e' di proprieta' aziendale - La Societa' tutelera' i propri diritti a termine di legge.

0	12/12/2017	EMISSIONE PER PERMESSI	F.IANNI'	G.BRIA	V.FORLIVESI G.GIOVANNINI
INDICE	DATA	REVISIONI	ELABORATO	VERIFICATO	APPROVATO
			PROGETTISTA 		
			Dis. PG-ARC-801		Stato 10
			Comm. NR/16141		Scala 1:10000

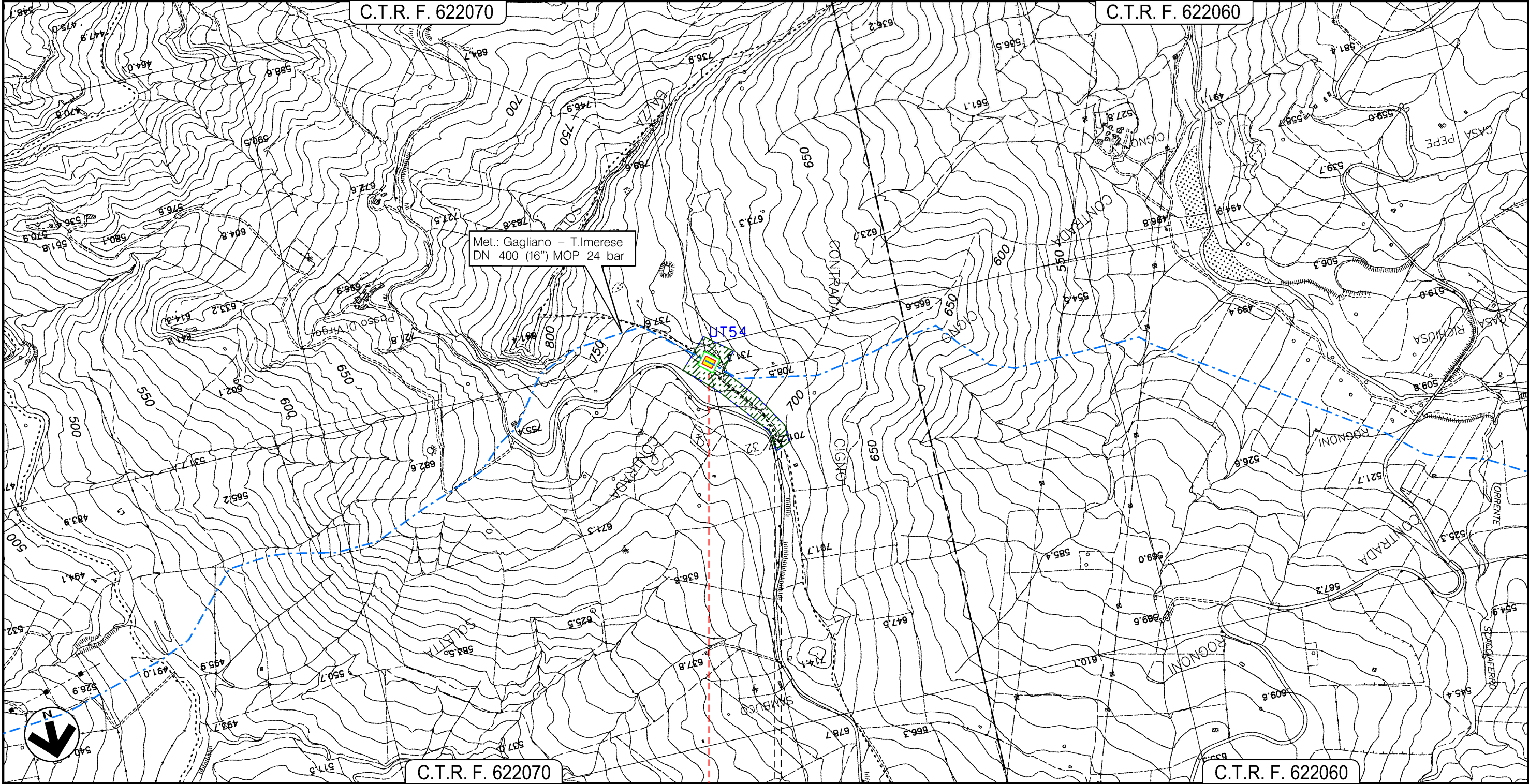

Il presente disegno e' di proprieta' aziendale - La Societa' tutelera' i propri diritti a termine di legge.

ALIMENA ● BLUF I  
PALERMO

IMPIANTO N.45670/8  TRAPPOLA  
LOC. CASALGIORDANO 

PROGETTO MET. GAGLIANO – TERMINI IMERESE  
ED OPERE CONNESSE DP 75 bar – MOP 24 bar

MET. GAGLIANO – TERMINI IMERESE DN 300 (12"), DP 75 bar – MOP 24 bar  
E STACCO ALL.TO COMUNE DI COLLESANO DN 150 (6"), DP 75 bar – MOP 24 bar

TAVOLA DELLA VISIBILITA'

0	12/12/2017	EMISSIONE PER PERMESSI	F.IANNI'	G.BRIA	V.FORLIVESI G.GIOVANNINI
INDICE	DATA	REVISIONI	ELABORATO	VERIFICATO	APPROVATO
		PROGETTISTA 	Dis. PG-ARC-801		
		Rif TPIDL: 073670C-703-DW-3252-135 TECHNIP ITALY DIREZIONE LAVORI S.p.A.	Comm. NR/16141		

Foglio  
**11**  
di 17  
Scala  
1:10000

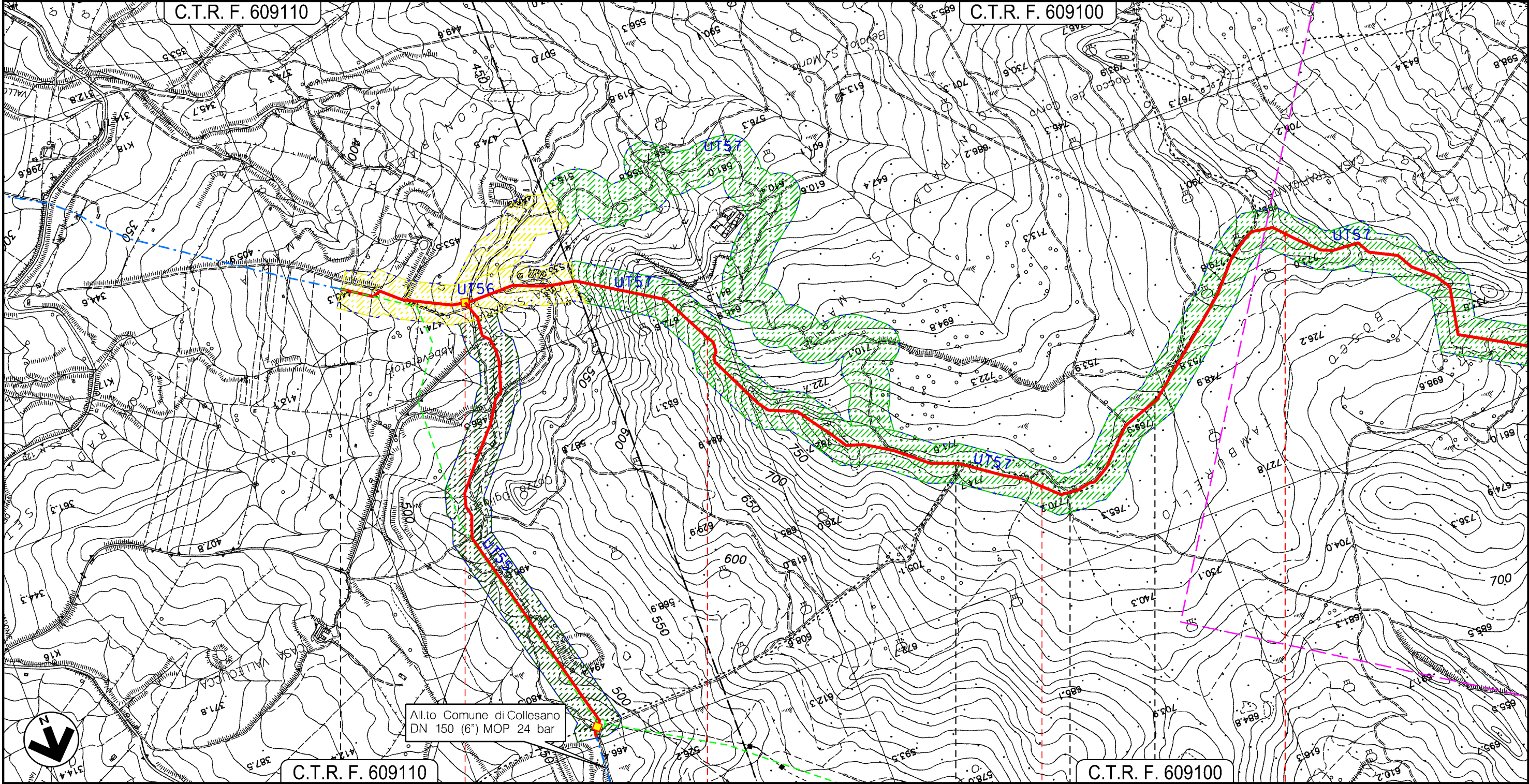

All.to Comune di Collesano  
DN 150 (6" MOP 24 bar)

C.T.R. F. 609110

C.T.R. F. 609100

SCLAFANI BAGNI

PALERMO

CERDA

SCLAFANI BAGNI

CERDA

▶ P.I.D.I. N.18 Km 0-035

Il presente disegno e' di proprieta' aziendale - La Societa' tutelera' i propri diritti a termine di legge.

PROGETTO MET. GAGLIANO – TERMINI IMERESE  
ED OPERE CONNESSE DP 75 bar – MOP 24 bar

MET. GAGLIANO – TERMINI IMERESE DN 300 (12"), DP 75 bar – MOP 24 bar

TAVOLA DELLA VISIBILITA'

0	12/12/2017	EMISSIONE PER PERMESSI	F. IANNI'	G. BRIA	V. FORLIVESI G. GIOVANNINI
INDICE	DATA	REVISIONI	ELABORATO	VERIFICATO	APPROVATO
			PROGETTISTA 		
			Dis. PG-ARC-801		Foglio 12 di 17
			Comm. NR/16141		Scala 1:10000

C.T.R. F. 609100

C.T.R. F. 609100

CERDA  
PALERMO

◀▶ P.I.L. N.19 Km 5-930

● S.P. N.7

Il presente disegno e' di proprieta' aziendale - La Societa' tutelera' i propri diritti a termine di legge.

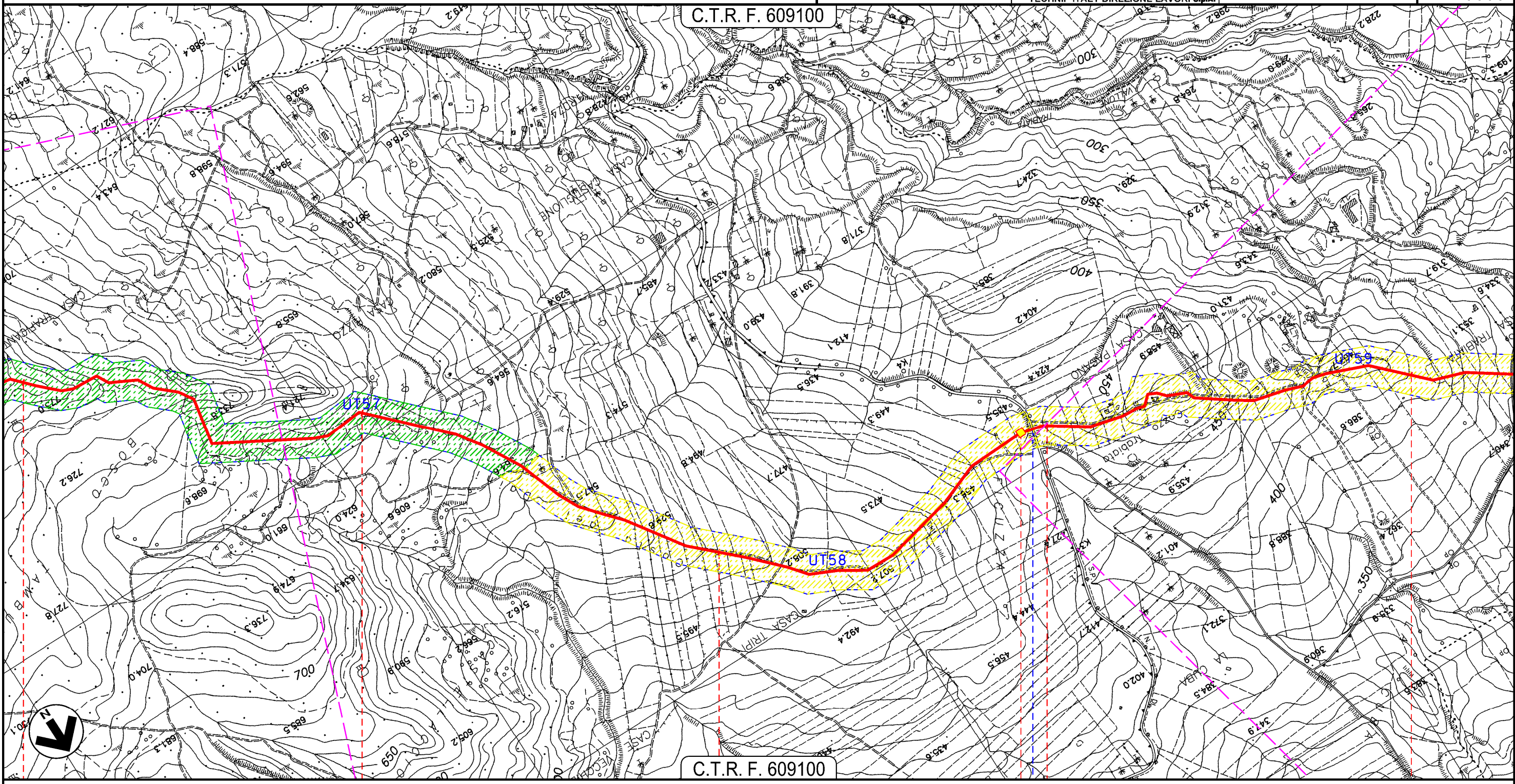

PROGETTO MET. GAGLIANO – TERMINI IMERESE  
ED OPERE CONNESSE DP 75 bar – MOP 24 bar

MET. GAGLIANO – TERMINI IMERESE DN 300 (12"), DP 75 bar – MOP 24 bar

TAVOLA DELLA VISIBILITA'

0	12/12/2017	EMISSIONE PER PERMESSI	F.IANNI'	G.BRIA	V.FORLIVESI G.GIOVANNINI
INDICE	DATA	REVISIONI	ELABORATO	VERIFICATO	APPROVATO
			PROGETTISTA 		
			Dis. PG-ARC-801		
			Comm. NR/16141		
			Rif TPIDL: 073670C-703-DW-3252-135 TECHNIP ITALY DIREZIONE LAVORI S.p.A.		

Foglio  
**13**  
di 17  
Scala  
1:10000

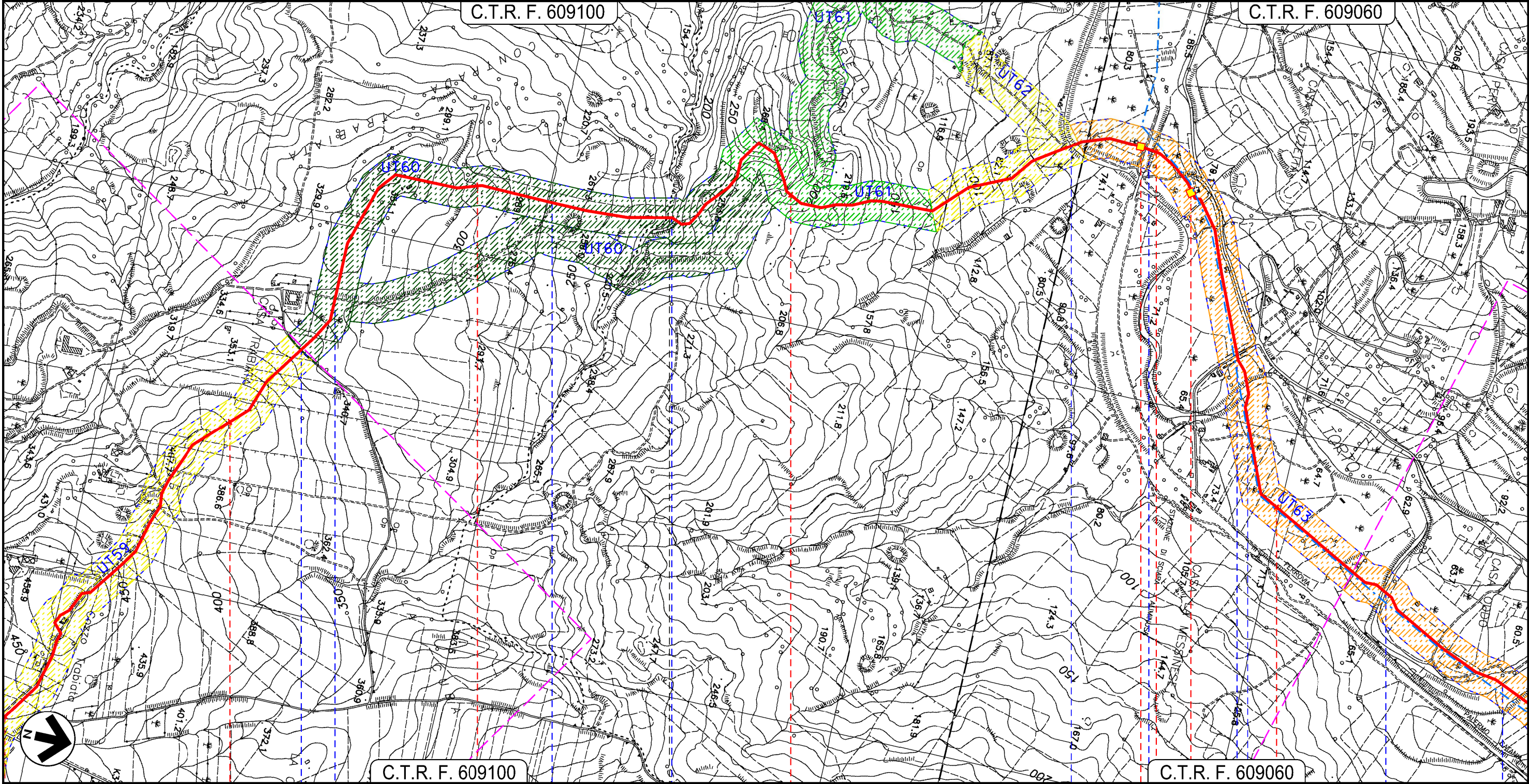

C.T.R. F. 609100

C.T.R. F. 609060

CERDA

PALERMO

SCIARA

Str. Comunale

Str. Comunale

Fosso

Fiume Torto

F.S. Palermo-Cotania

Strada C.da Stanze

Fiume Torto

Fiume Torto

Fiume Torto

Il presente disegno e' di proprieta' aziendale - La Societa' tutelera i propri diritti a termine di legge.

PROGETTO MET. GAGLIANO – TERMINI IMERESE  
ED OPERE CONNESSE DP 75 bar – MOP 24 bar

MET. GAGLIANO – TERMINI IMERESE DN 300 (12"), DP 75 bar – MOP 24 bar  
E P.I.D.I. N. 22 PER STACCO ALL.TO COM. DICERDA DN 100 (4"), DP 75 bar – MOP 24 bar

TAVOLA DELLA VISIBILITA'

0	12/12/2017	EMISSIONE PER PERMESSI	F. IANNI'	G. BRIA	V. FORLIVESI G. GIOVANNINI
INDICE	DATA	REVISIONI	ELABORATO	VERIFICATO	APPROVATO
			PROGETTISTA 		
Rif TPIDL 073670C-703-DW-3252-135 TECHNIP ITALY DIREZIONE LAVORI S.p.A.			Dis. PG-ARC-801		Comm. NR/16141

Foglio  
**14**  
di 17  
Scala  
**1:10000**

C.T.R. F. 609060

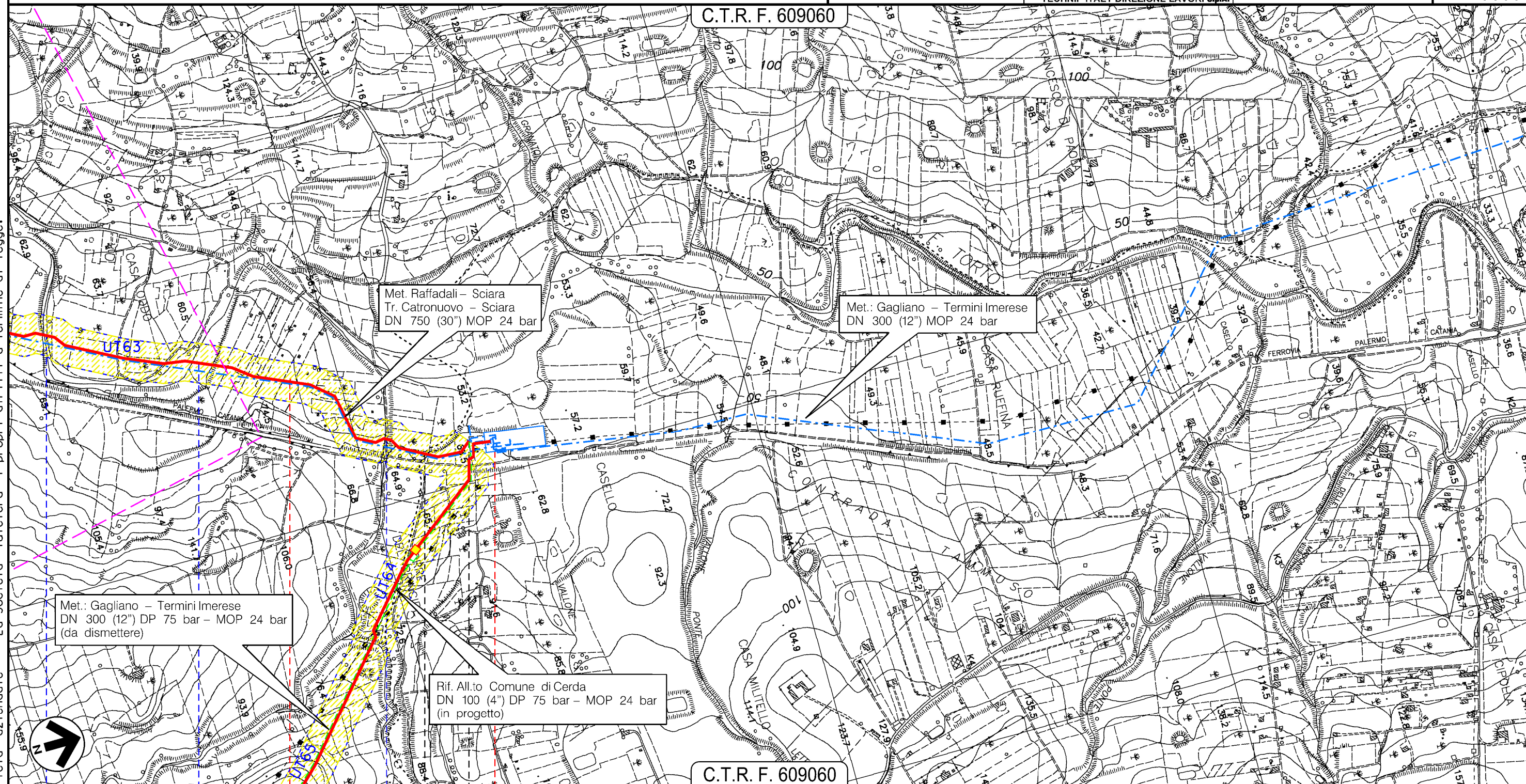

Met. Raffadali – Sciarra  
Tr. Catronuovo – Sciarra  
DN 750 (30") MOP 24 bar

Met.: Gagliano – Termini Imerese  
DN 300 (12") MOP 24 bar

Met.: Gagliano – Termini Imerese  
DN 300 (12") DP 75 bar – MOP 24 bar  
(da dismettere)

Rif. All.to Comune di Cerda  
DN 100 (4") DP 75 bar – MOP 24 bar  
(in progetto)

C.T.R. F. 609060

Il presente disegno e' di proprieta' aziendale - La Societa' tutelera' i propri diritti a termine di legge.

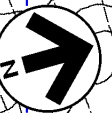

SCIARA PALERMO      ●      TERMINI IMERESE

6250001/11 - 6250001/1.01  
45670/17 - 4300638/1

- Fiume Torto
- Fiume Torto
- Vallone Ecce

PROGETTO MET. GAGLIANO – TERMINI IMERESE  
ED OPERE CONNESSE DP 75 bar – MOP 24 bar

RICOLL. ALL.TO COMUNE DI COLLESANO DN 150 (6"), DP 75 bar – MOP 24 bar  
STACCO DA MET. GAGLIANO – TERMINI IMERESE DN 300 (12"), DP 75 bar – MOP 24 bar

TAVOLA DELLA VISIBILITA'

0	12/12/2017	EMISSIONE PER PERMESSI	F.IANNI'	G.BRIA	V.FORLIVESI G.GIOVANNINI
INDICE	DATA	REVISIONI	ELABORATO	VERIFICATO	APPROVATO
			PROGETTISTA 		
Rif TPIDL: 073670C-703-DW-3252-135 TECHNIP ITALY DIREZIONE LAVORI S.p.A.			Dis. PG-ARC-801		Comm. NR/16141

Foglio  
**15**  
di 17  
Scala  
**1:10000**

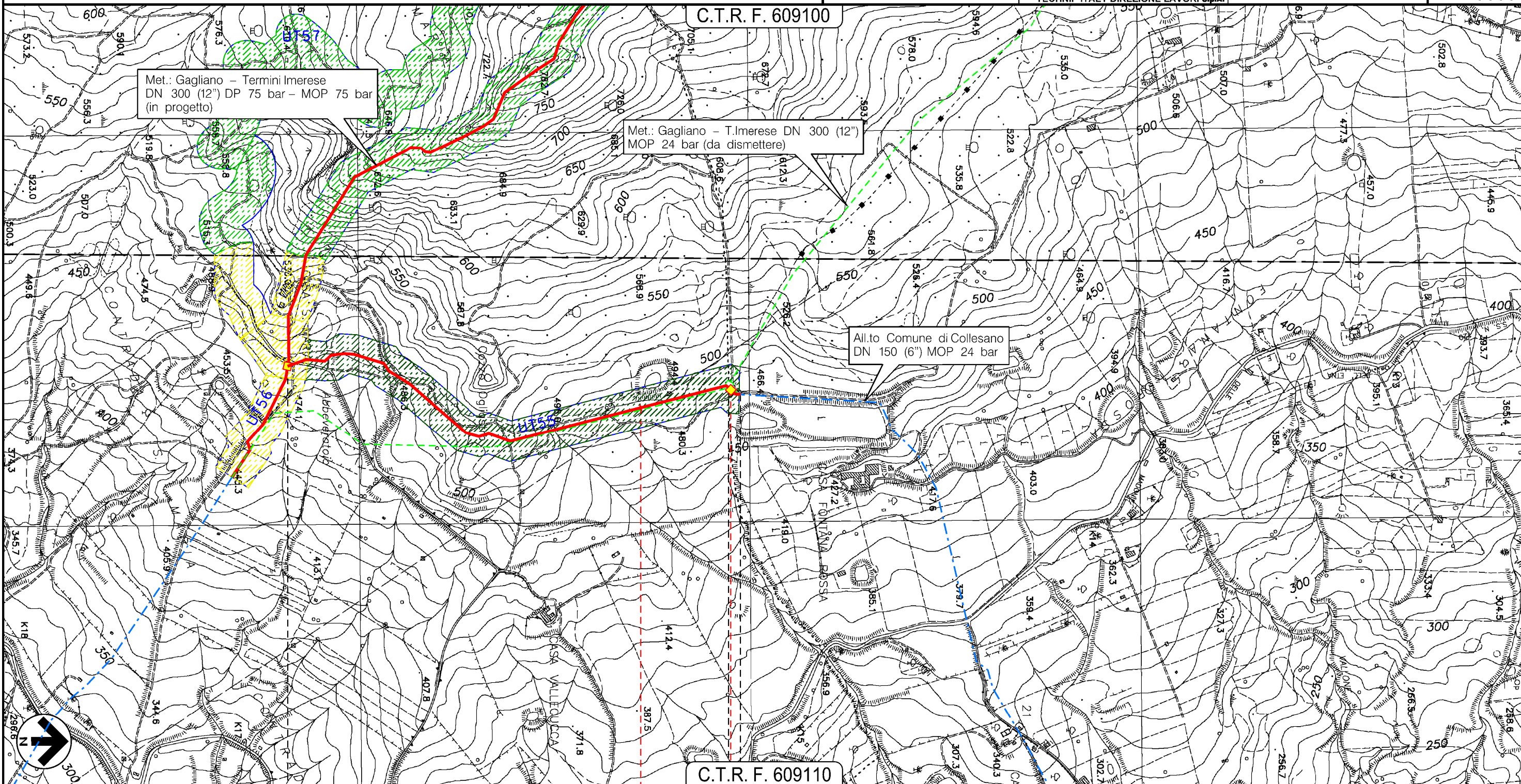

Il presente disegno e' di proprieta' aziendale, tutelera' i propri diritti a termine di legge.

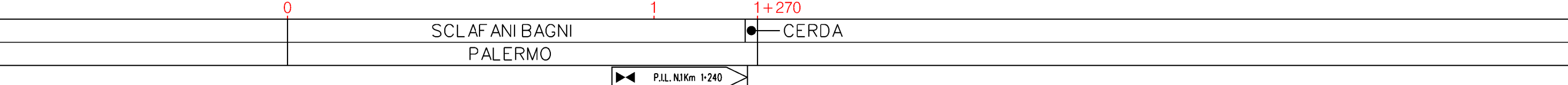

0	1	1+270
SCLAFANI BAGNI PALERMO		CERDA
P.I.L. N.1Km 1:240		

PROGETTO MET. GAGLIANO – TERMINI IMERESE  
ED OPERE CONNESSE DP 75 bar – MOP 24 bar

RIFACIMENTO ALL.TO COM. DI CERDA DN 100 (4"), DP 75 bar – MOP 24 bar  
STACCO DA MET. GAGLIANO – TERMINI IMERESE DN 300 (12"), DP 75 bar – MOP 24 bar

TAVOLA DELLA VISIBILITA'

0	12/12/2017	EMISSIONE PER PERMESSI	F. IANNI'	G. BRIA	V. FORLIVESI G. GIOVANNINI
INDICE	DATA	REVISIONI	ELABORATO	VERIFICATO	APPROVATO
			PROGETTISTA 		
Rif TPIDL 073670C-703-DW-3252-135 TECHNIP ITALY DIREZIONE LAVORI S.p.A.			Dis. PG-ARC-801		Comm. NR/16141

Foglio  
**16**  
di 17  
Scala  
1:10000

C.T.R. F. 609060

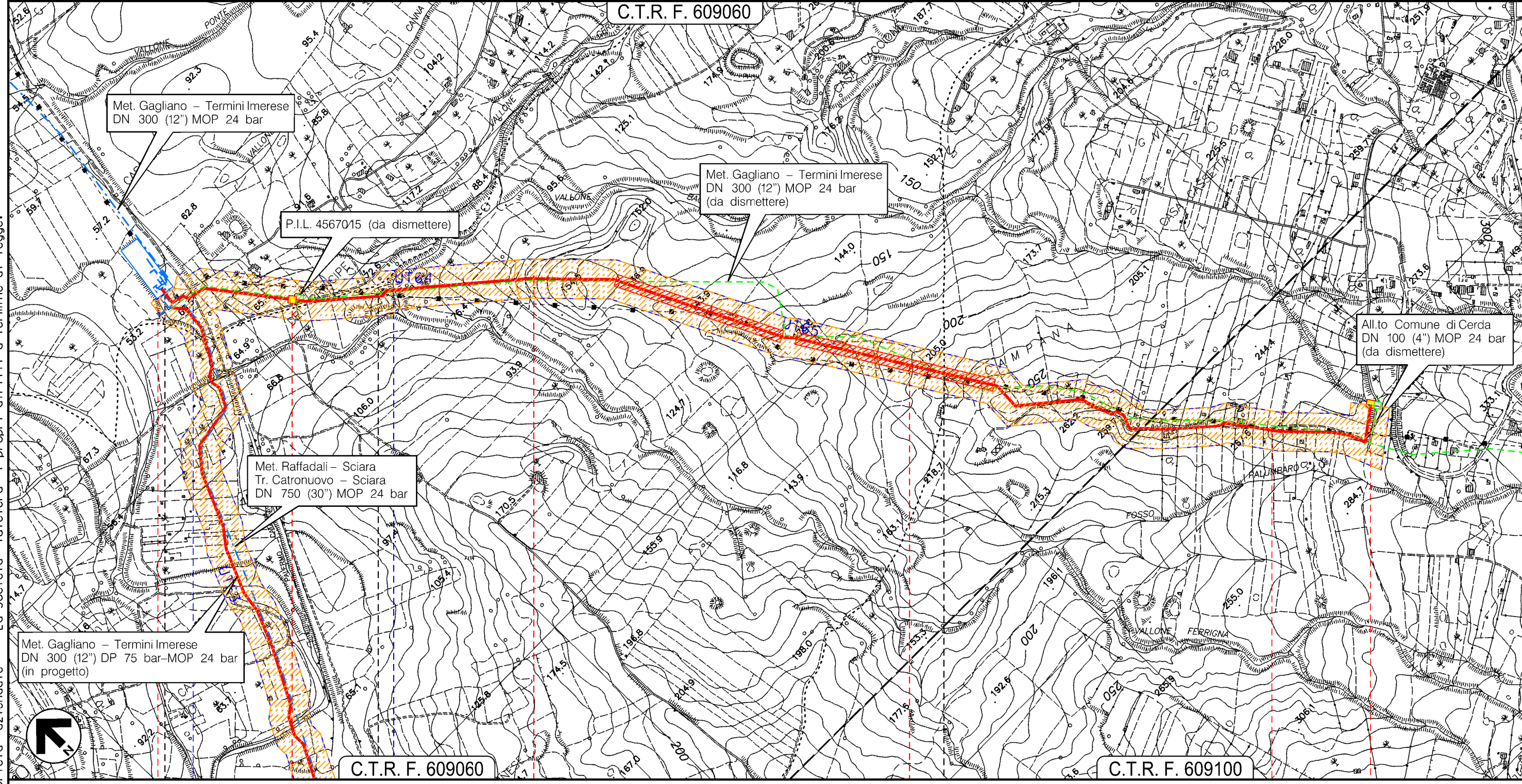

C.T.R. F. 609060

C.T.R. F. 609100

0	1	2	3	3+345
TERMINI IMERESE	SCIARA	PALERMO	CERDA	

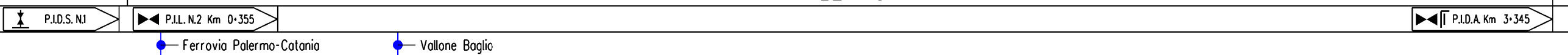

● Ferrovìa Palermo-Catania ● Vallone Baglio

Il presente disegno e' di proprieta' aziendale - La Societa' tutelera' i propri diritti a termine di legge.



LEGENDA

SIMBOLOGIA CARTOGRAFICA

- |  |  |  |   |
|--|--|--|---|
|  | Metanodotto in progetto  |  | Altre condotte di terzi                                   |
|  | Metanodotti in esercizio   |  | Gallerie, Tunnel, Mini-Microtunnel, Raise Boring e T.O.C. |
|  | Metanodotti da porre fuori esercizio (da rimuovere e/o intasare) |  | Impianti di linea in progetto                             |
|  | Aree impianti stacco-terminale in progetto                       |  | Impianti di linea su rete in esercizio                    |
|  | Aree impianti stacco-terminale esistenti                         |  | Impianti di linea da porre fuori esercizio e recuperare   |
|  | Limite sovrapposizione fogli                                     |  |   |

SIMBOLOGIA MECCANICA

- Punto di intercettazione di linea (P.I.L.)
- Punto di intercettazione di derivazione importante (P.I.D.I.)
- Punto di intercettazione di derivazione semplice con stacco da P.I.L. (P.I.D.S.)
- Punto di intercettazione e derivazione semplice con stacco da Linea (P.I.D.S.)
- Punto di intercettazione con discaggio di allacciamento (P.I.D.A.)
- Punto predisposto per il discaggio di allacciamento (P.P.D.A.)
- Punto di sezionamento elettrico terminale (P.S.E.T.)
- Stazione predisposta per lancio e ricevimento PIG
- Impianto di riduzione/regolazione della pressione

LEGENDA DELLA VISIBILITA':

- - 
  - 
  - 
  - 
  -
- Unita' Territoriale  
Area inaccessibile  
Visibilita' Scarsa  
Visibilita' Media  
Visibilita' Buona  
Visibilita' Ottima

N.B. La larghezza della fascia con i diversi gradi di visibilita' corrisponde all'area effettiva (100 m) coperta dal survey.

Il presente disegno e' di proprieta' aziendale - La Societa' tutelera' i propri diritti a termine di legge.

Progressiva chilometrica		
Comuni		
Province		
Impianti		TIPO - N. - PROGR. km                  TIPO - N. - ESISTENTE
Attraversamenti		TIPOLOGIA ATTRAVERSATA (SS n. **, corso d'acqua, ferrovia, ecc.)