

COROGRAFIA Scala 1:500.000

0	12/12/2017	EMISSIONE PER PERMESSI	F. IANNI'	G. BRIA	V. FORLIVESI G. GIOVANNINI
INDICE	DATA	REVISIONI	ELABORATO	VERIFICATO	APPROVATO AUTORIZZATO
		PROGETTISTA Rif TPIDL: 073670C-703-DW-3252-136 TECHNIP ITALY DIREZIONE LAVORI S.p.A.		Dis. PG-ARC-802	
PROGETTO MET. GAGLIANO - TERMINI IMERESE ED OPERE CONNESSE DP 75 bar - MOP 24 bar			Fg. 1 di 17		
REGIONE SICILIA			Comm. NR/16141		
TAVOLA DEI SITI ARCHEOLOGICI E DEL RISCHIO ARCHEOLOGICO			INDICE 0		
			Scala 1:10000		
			Sostituisce il		
			Sostituito dal		

PROGETTO MET. GAGLIANO – TERMINI IMERESE
ED OPERE CONNESSE DP 75 bar – MOP 24 bar

MET. GAGLIANO – TERMINI IMERESE DN 400 (16"), DP 75 bar – MOP 24 bar

TAVOLA DEI SITI ARCHEOLOGICI E DEL RISCHIO ARCHEOLOGICO

0	12/12/2017	EMISSIONE PER PERMESSI	F.IANNI'	G.BRIA	V.FORLIVESI G.GIOVANNINI
INDICE	DATA	REVISIONI	ELABORATO	VERIFICATO	APPROVATO
			PROGETTISTA 		
Rif TPIDL 073670C-703-DW-3252-136 TECHNIP ITALY DIREZIONE LAVORI S.p.A.			Dis. PG-ARC-802		Comm. NR/16141

Foglio
2
di 17
Scala
1:10000

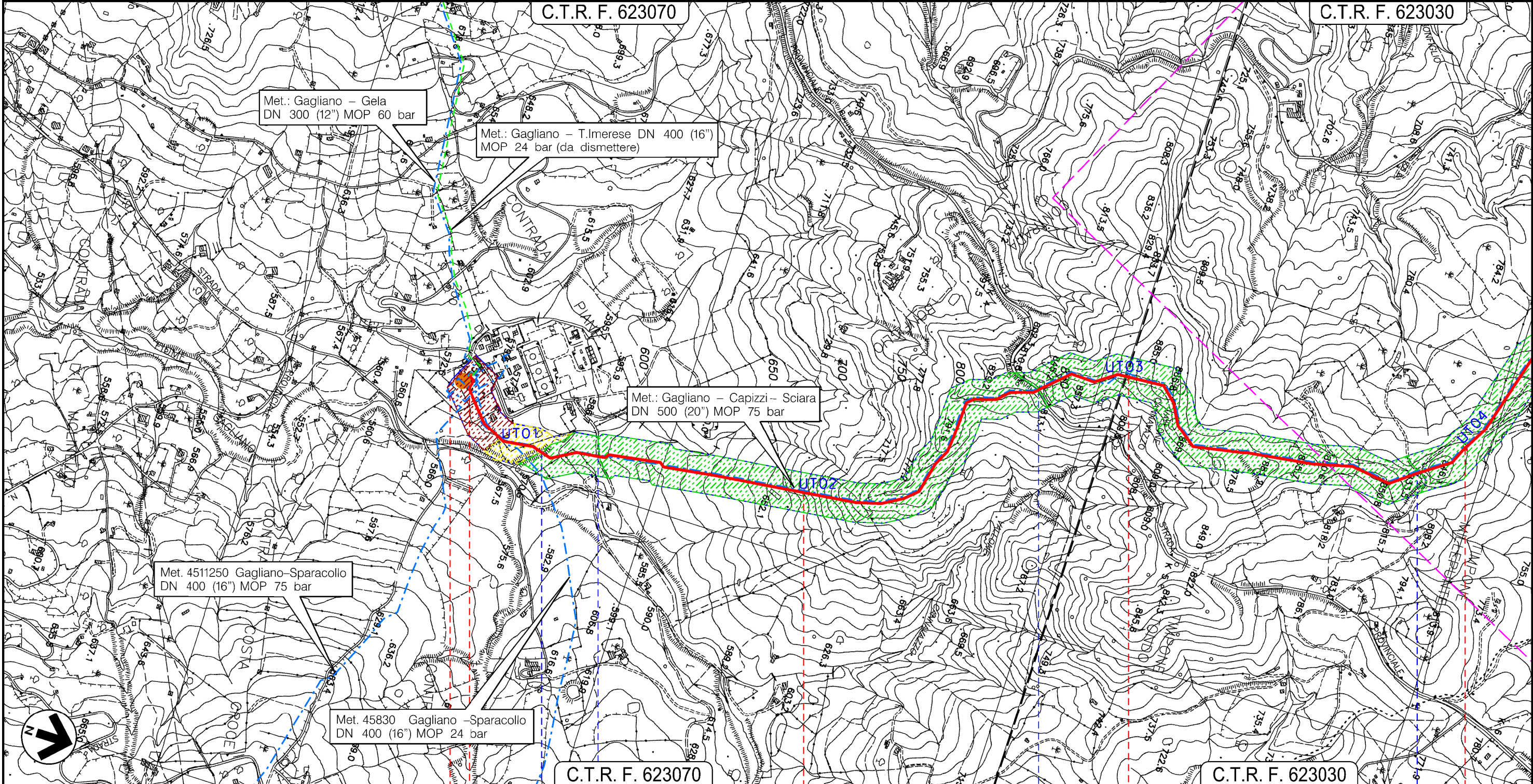

Il presente disegno e' di proprieta' aziendale - La Societa' tutelera' i propri diritti a termine di legge.

GAGLIANO CASTELFERRATO
ENNA

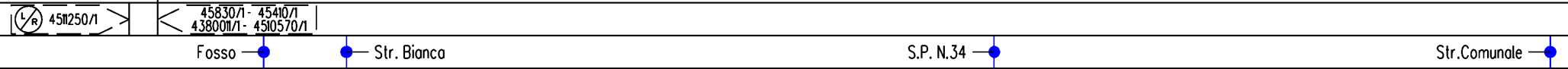

PROGETTO MET. GAGLIANO – TERMINI IMERESE
ED OPERE CONNESSE DP 75 bar – MOP 24 bar

MET. GAGLIANO – TERMINI IMERESE DN 400 (16"), DP 75 bar – MOP 24 bar

TAVOLA DEI SITI ARCHEOLOGICI E DEL RISCHIO ARCHEOLOGICO

0	12/12/2017	EMISSIONE PER PERMESSI	F.IANNI'	G.BRIA	V.FORLIVESI G.GIOVANNINI
INDICE	DATA	REVISIONI	ELABORATO	VERIFICATO	APPROVATO
			PROGETTISTA 		
			Dis. PG-ARC-802 Comm. NR/16141		
			Rif TPIDL: 073670C-703-DW-3252-136 TECHNIP ITALY DIREZIONE LAVORI S.p.A.		

Foglio
3
di 17
Scala
1:10000

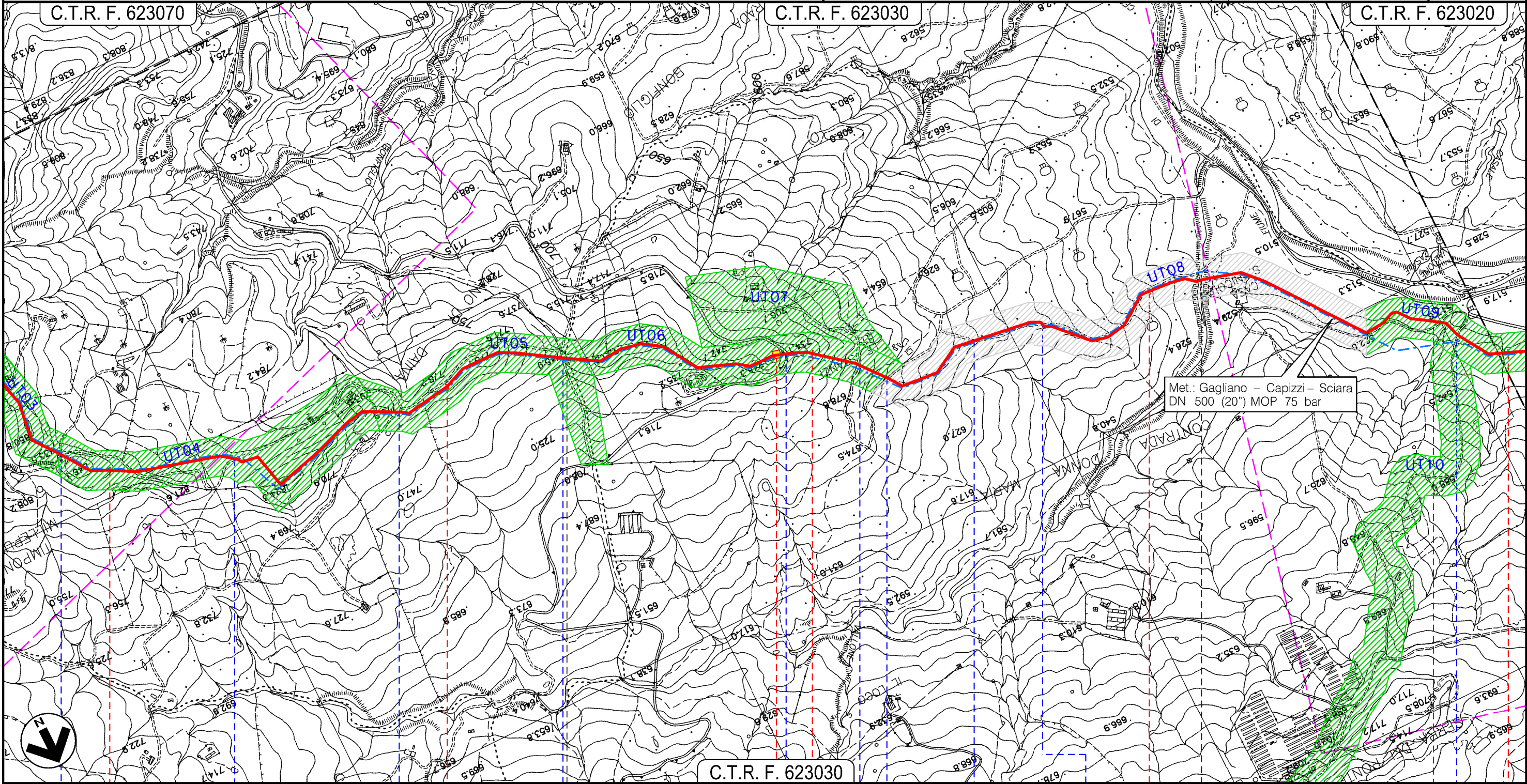

GAGLIANO CASTELFERRATO

CERAMI

ENNA

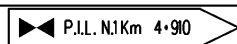

- Str. Comunale
- Str. Comunale
- Str. Sterrata
- Str. Donna Maria
- S.P. Donna Maria
- S.Com.
- Str. Sterrata
- Str. Tagliafuoco
- Str. Tagliafuoco
- Vallone S.Nicola
- S.C. stradina
- S.Com.

Il presente disegno e' di proprieta' aziendale - La Societa' tutelera' i propri diritti a termine di legge.

PROGETTO MET. GAGLIANO – TERMINI IMERESE
ED OPERE CONNESSE DP 75 bar – MOP 24 bar

MET. GAGLIANO – TERMINI IMERESE DN 400 (16"), DP 75 bar – MOP 24 bar

TAVOLA DEI SITI ARCHEOLOGICI E DEL RISCHIO ARCHEOLOGICO

0	12/12/2017	EMISSIONE PER PERMESSI	F. IANNI'	G. BRIA	V. FORLIVESI G. GIOVANNINI
INDICE	DATA	REVISIONI	ELABORATO	VERIFICATO	APPROVATO
			PROGETTISTA 		
			Dis. PG-ARC-802 Comm. NR/16141		
			Rif TPIDL 073670C-703-DW-3252-136 TECHNIP ITALY DIREZIONE LAVORI S.p.A.		

Foglio
4
di 17
Scala
1:10000

C.T.R. F. 623030

C.T.R. F. 623020

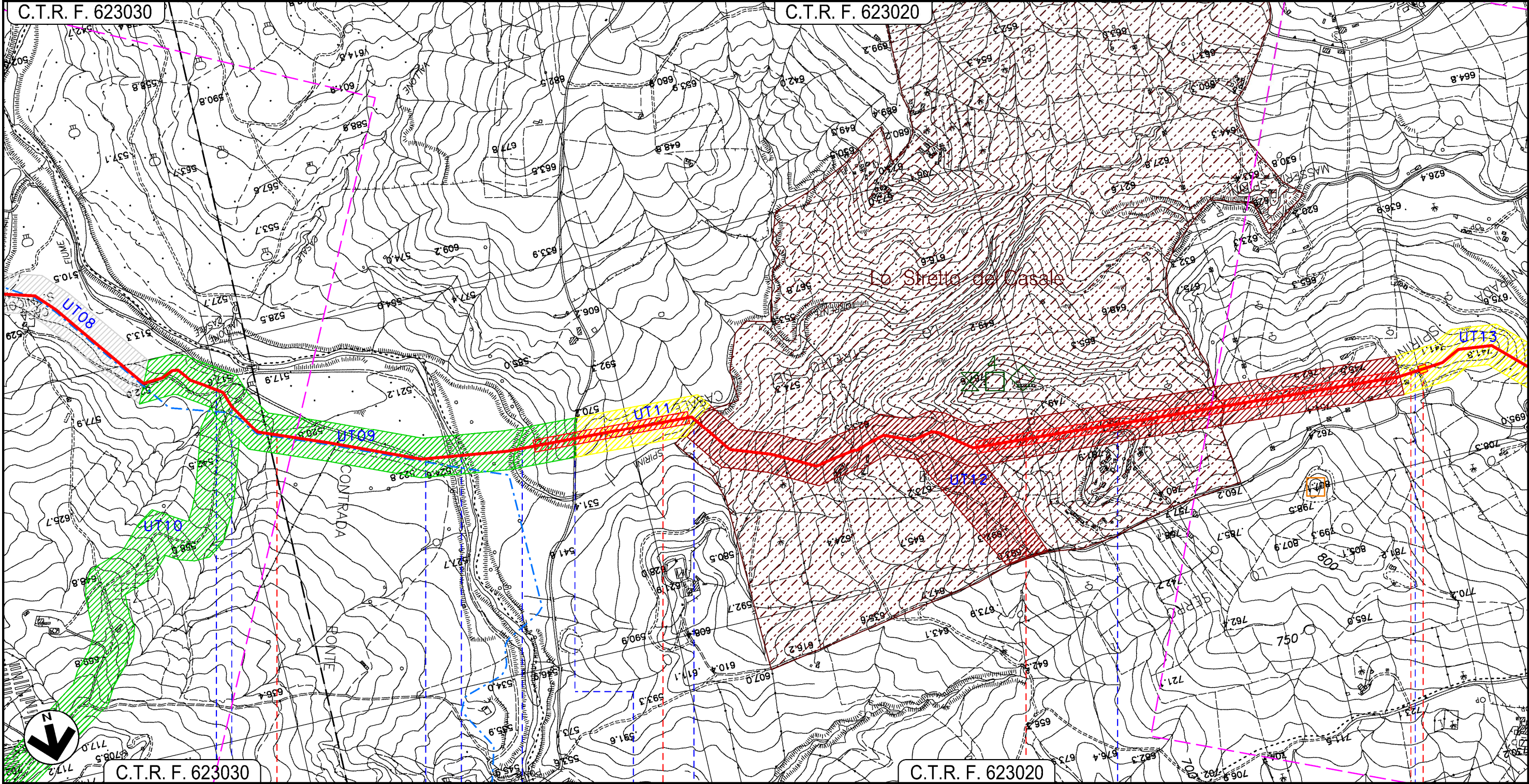

C.T.R. F. 623030

C.T.R. F. 623020

CERAMI

ENNA

NICOSIA

▶ P.I.L. N.2 Km 10+035

S.C. stradina ● S.Com. ● S.C. stradina ● Fiume di Cerami ● Torrente Spirini ● S.Com. ● Torrente Spirini ● S.Com. ● S.Com. ●

Il presente disegno e' di proprieta' aziendale - La Societa' tutelera' i propri diritti a termine di legge.

PROGETTO MET. GAGLIANO – TERMINI IMERESE
ED OPERE CONNESSE DP 75 bar – MOP 24 bar

MET. GAGLIANO – TERMINI IMERESE DN 400 (16"), DP 75 bar – MOP 24 bar

TAVOLA DEI SITI ARCHEOLOGICI E DEL RISCHIO ARCHEOLOGICO

0	12/12/2017	EMISSIONE PER PERMESSI	F.IANNI'	G.BRIA	V.FORLIVESI G.GIOVANNINI
INDICE	DATA	REVISIONI	ELABORATO	VERIFICATO	APPROVATO
			PROGETTISTA 		
			Dis. PG-ARC-802		Foglio 5 di 17
			Comm. NR/16141		Scala 1:10000

C.T.R. F. 623020

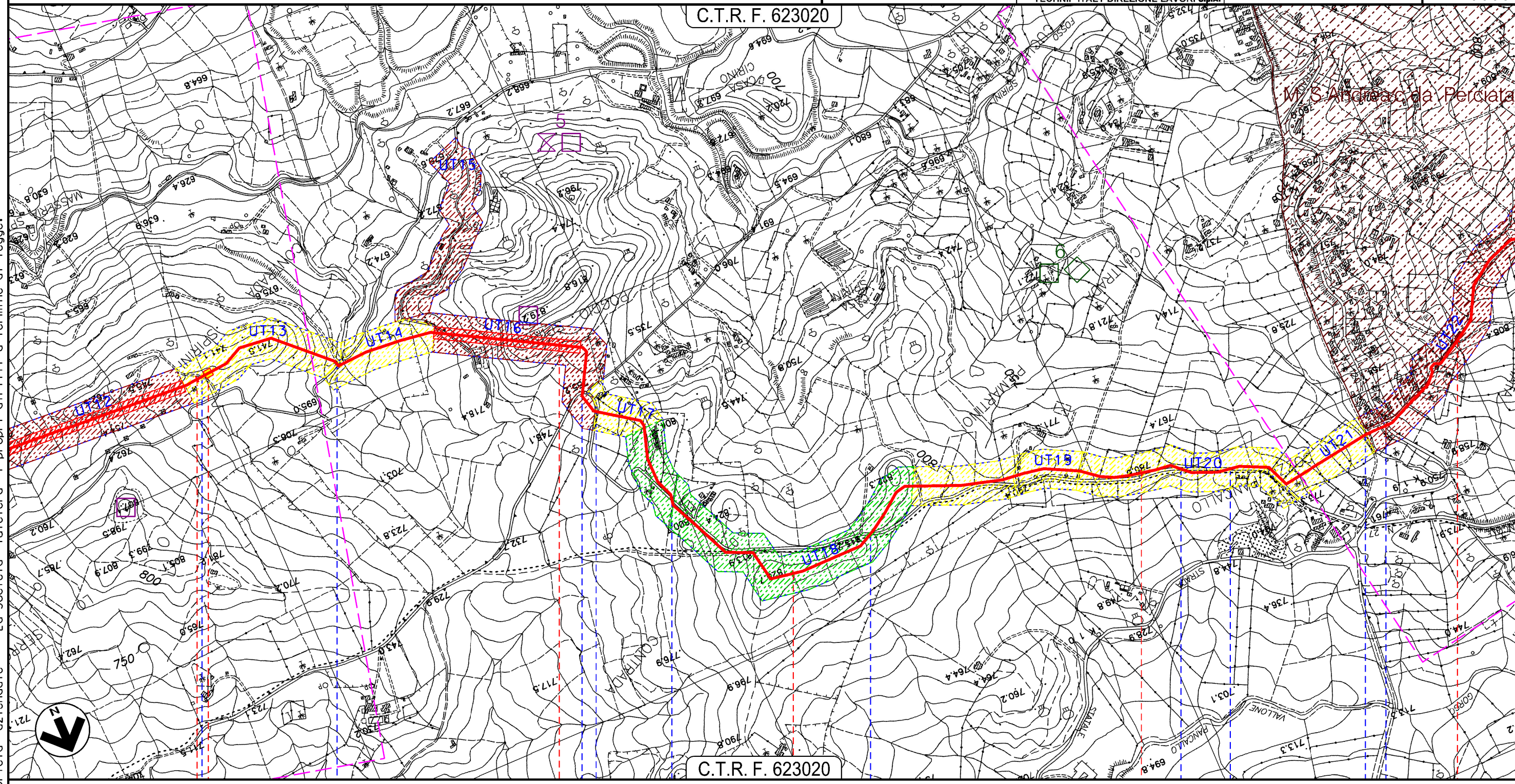

C.T.R. F. 623020

NICOSIA
ENNA

◀ P.I.L. N.2 Km 10+035 ▶

S.Com. ● S.P. N.86 ● S.Com. ● S.Com. ● S.Com. ● S.Com. ● S.Com. ● S.Com. ● S.Com. ● S.S. N.120

Il presente disegno e' di proprieta' aziendale - La Societa' tutelera' i propri diritti a termine di legge.

PROGETTO MET. GAGLIANO – TERMINI IMERESE
ED OPERE CONNESSE DP 75 bar – MOP 24 bar

MET. GAGLIANO – TERMINI IMERESE DN 400 (16"), DP 75 bar – MOP 24 bar

TAVOLA DEI SITI ARCHEOLOGICI E DEL RISCHIO ARCHEOLOGICO

0	12/12/2017	EMISSIONE PER PERMESSI	F.IANNI'	G.BRIA	V.FORLIVESI G.GIOVANNINI
INDICE	DATA	REVISIONI	ELABORATO	VERIFICATO	APPROVATO
			PROGETTISTA 		
Rif TPIDL 073670C-703-DW-3252-136 TECHNIP ITALY DIREZIONE LAVORI S.p.A.			Dis. PG-ARC-802		Comm. NR/16141

Foglio
6
di 17
Scala
1:10000

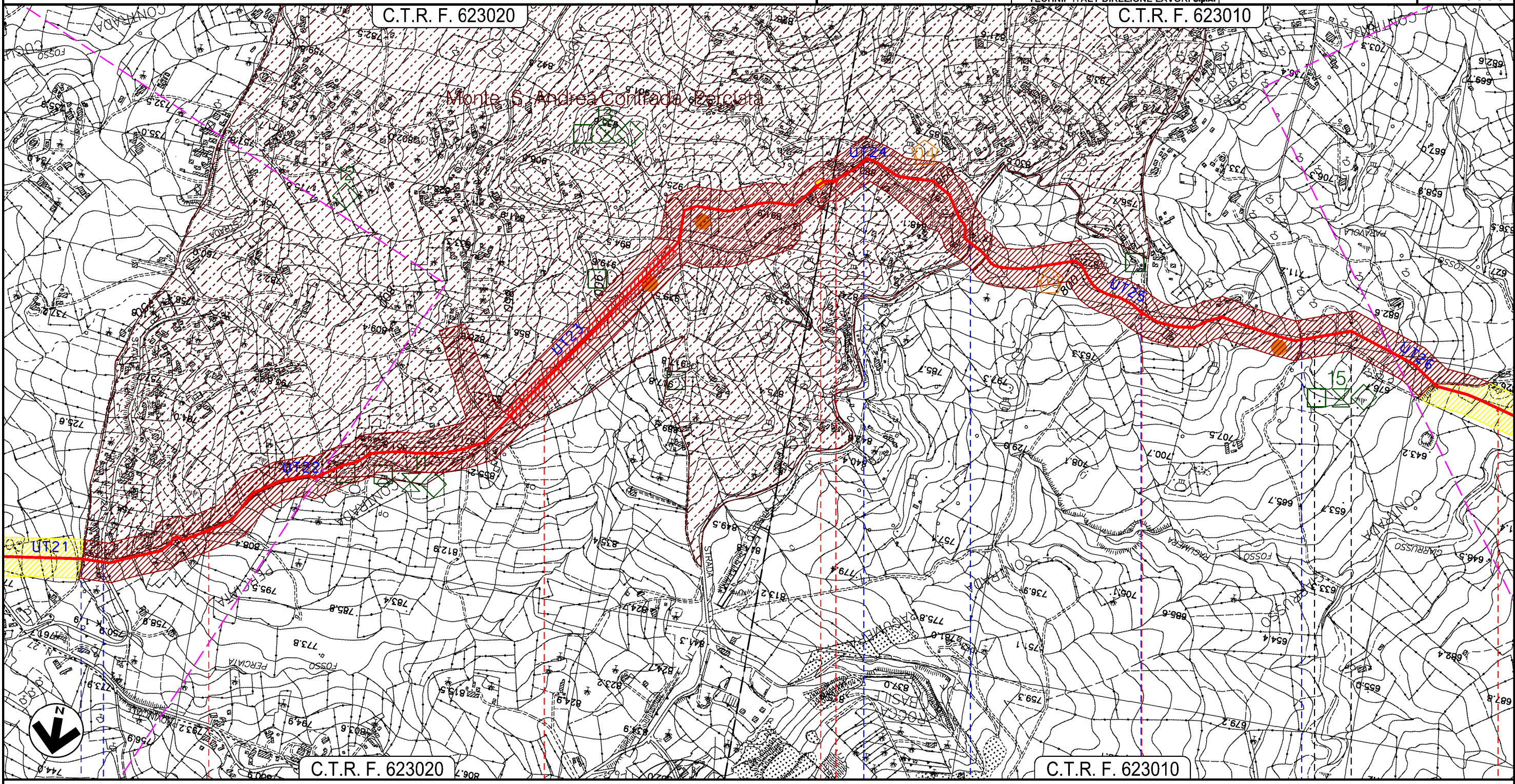

Il presente disegno e' di proprieta' aziendale - La Societa' tutelera' i propri diritti a termine di legge.

14		15		16		17		18	
NICOSIA ENNA									
Fosso Spirini e S.Com.	S.S. N.120 KM 108+500			Str. Com.	S.S. N.117 KM 42+000	Str. Com.		Str. Com.	
				(T)				(RT)	(T)

PROGETTO MET. GAGLIANO – TERMINI IMERESE
ED OPERE CONNESSE DP 75 bar – MOP 24 bar

MET. GAGLIANO – TERMINI IMERESE DN 400 (16"), DP 75 bar – MOP 24 bar
E STACCO ALL.TO COMUNE DI NICOSIA DN 100 (4"), DP 75 bar – MOP 24 bar

TAVOLA DEI SITI ARCHEOLOGICI E DEL RISCHIO ARCHEOLOGICO

0	12/12/2017	EMISSIONE PER PERMESSI	F.IANNI'	G.BRIA	V.FORLIVESI G.GIOVANNINI
INDICE	DATA	REVISIONI	ELABORATO	VERIFICATO	APPROVATO
			PROGETTISTA 		
			Dis. PG-ARC-802		Foglio 7
			Comm. NR/16141		di 17
					Scala 1:10000

C.T.R. F. 623010

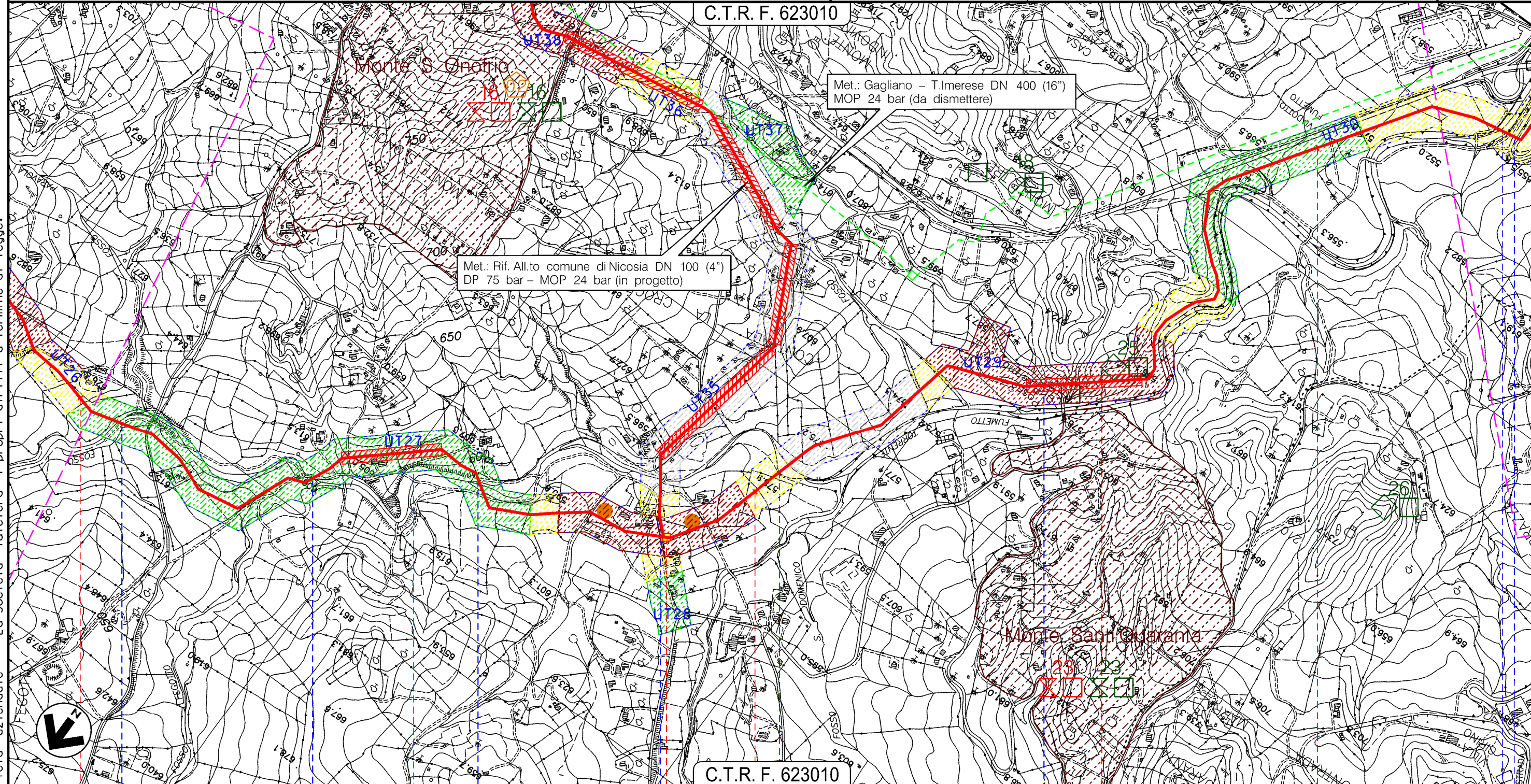

C.T.R. F. 623010

18 19 20 21 22

NICOSIA
ENNA

P.I.D.I. N.4 Km 19+740

Fosso Giarrusso ● Fosso Giarrusso ● Torrente Fumetto ● Str. Com. ● Torrente Fumetto ● S.P. N.20 ● Torrente Fumetto ● S.S.N.120 ●

Il presente disegno e' di proprieta' aziendale - La Societa' tutelera' i propri diritti a termine di legge.

PROGETTO MET. GAGLIANO – TERMINI IMERESE
ED OPERE CONNESSE DP 75 bar – MOP 24 bar

MET. GAGLIANO – TERMINI IMERESE DN 400 (16"), DP 75 bar – MOP 24 bar

TAVOLA DEI SITI ARCHEOLOGICI E DEL RISCHIO ARCHEOLOGICO

0	12/12/2017	EMISSIONE PER PERMESSI	F.IANNI'	G.BRIA	V.FORLIVESI G.GIOVANNINI
INDICE	DATA	REVISIONI	ELABORATO	VERIFICATO	APPROVATO
			PROGETTISTA 		
Rif TPIDL 073670C-703-DW-3252-136 TECHNIP ITALY DIREZIONE LAVORI S.p.A.			Dis. PG-ARC-802		Foglio 8
			Comm. NR/16141		di 17
					Scala 1:10000

C.T.R. F. 623050

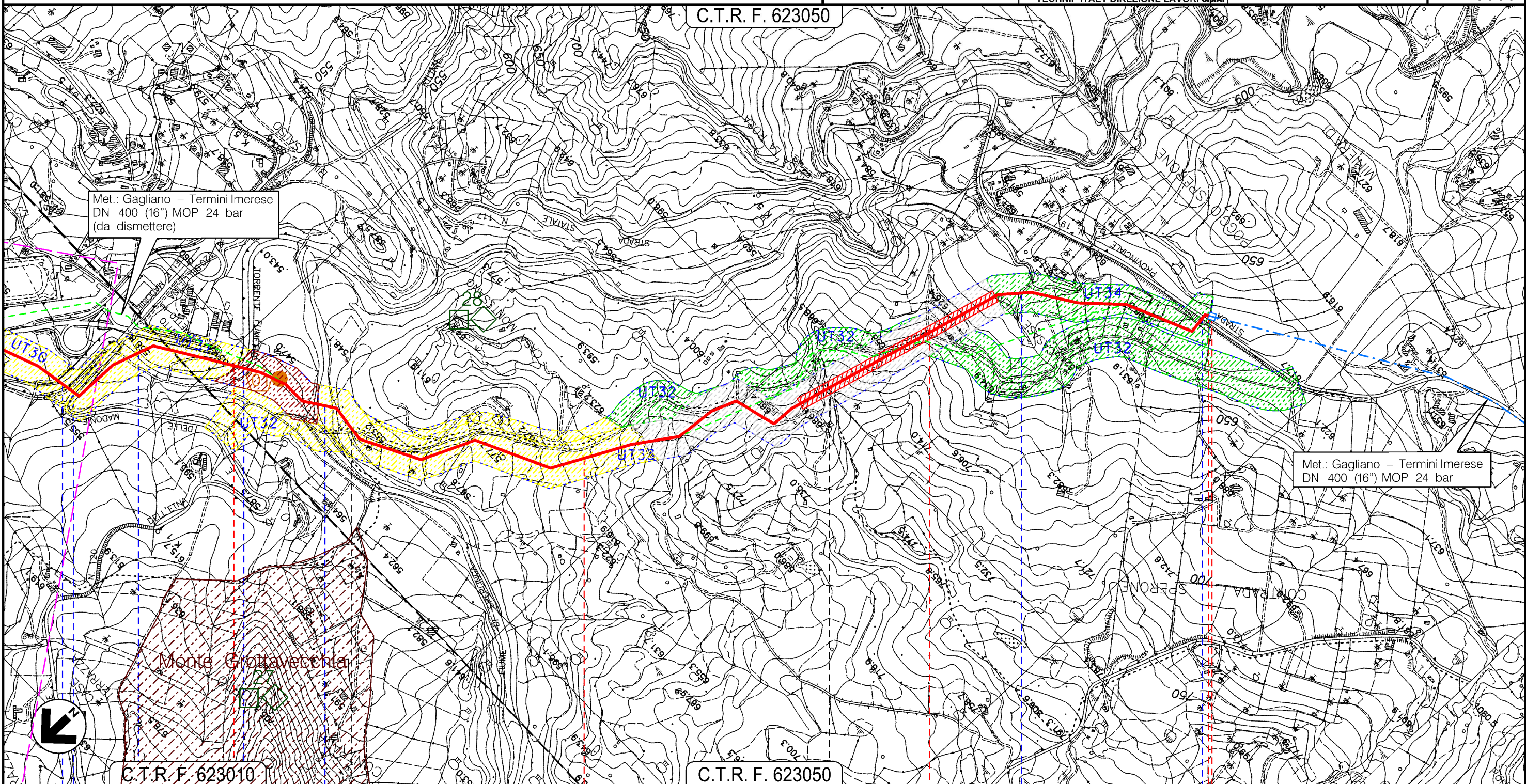

Il presente disegno e' di proprieta' aziendale - La Societa' tutelera' i propri diritti a termine di legge.

C.T.R. F. 623010

C.T.R. F. 623050

NICOSIA

SPERLINGA
ENNA

NICOSIA

25 + 780

Torrente Fumetto • S.S. N.120 • Torrente Fumetto • Torrente Fumetto • Fiume di Sperlingo

Fosso • S.P. N.19

45670/6

PROGETTO MET. GAGLIANO – TERMINI IMERESE
ED OPERE CONNESSE DP 75 bar – MOP 24 bar

RIFACIMENTO ALL.TO COMUNE DI NICOSIA DN 100 (4"), DP 75 bar – MOP 24 bar
STACCO DA MET. GAGLIANO – TERMINI IMERESE DN 400 (16"), DP 75 bar – MOP 24 bar

TAVOLA DEI SITI ARCHEOLOGICI E DEL RISCHIO ARCHEOLOGICO

0	12/12/2017	EMISSIONE PER PERMESSI	F. IANNI'	G. BRIA	V. FORLIVESI G. GIOVANNINI
INDICE	DATA	REVISIONI	ELABORATO	VERIFICATO	APPROVATO
		PROGETTISTA 	Dis. PG-ARC-802		Foglio 9
		Rif TPIDL 073670C-703-DW-3252-136 TECHNIP ITALY DIREZIONE LAVORI S.p.A.	Comm. NR/16141		di 17
					Scala 1:10000

C.T.R. F. 623010

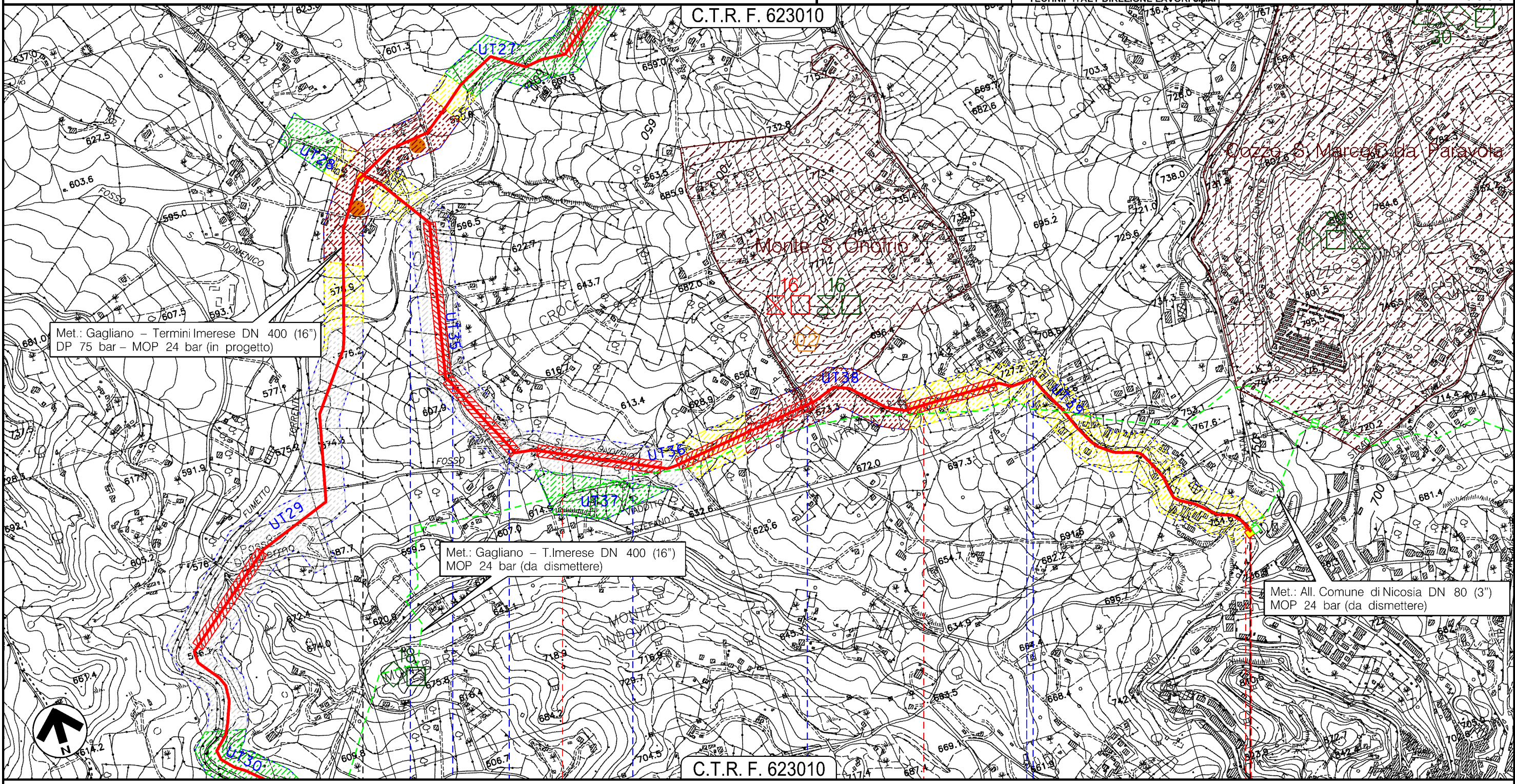

Met.: Gagliano – Termini Imerese DN 400 (16")
DP 75 bar – MOP 24 bar (in progetto)

Met.: Gagliano – T. Imerese DN 400 (16")
MOP 24 bar (da dismettere)

Met.: All. Comune di Nicosia DN 80 (3")
MOP 24 bar (da dismettere)

C.T.R. F. 623010

NICOSIA
ENNA

- Torrente Fumetto
- Sir. vicinale
- Fosso S. Onofrio
- Fosso S. Onofrio
- Strada C. da S. Lorenzo
- S.S. N. 17-TER (Galleria S. Onofrio)
- Percorrenza Strada C. da S. Lorenzo

P.I.D.A. Km 3+025 4104177/2

Il presente disegno e' di proprieta' aziendale - La Societa' tutelera' i propri diritti a termine di legge.

PROGETTO MET. GAGLIANO – TERMINI IMERESE
ED OPERE CONNESSE DP 75 bar – MOP 24 bar

TRAPPOLA LOCALITA' CASALGIORDANO

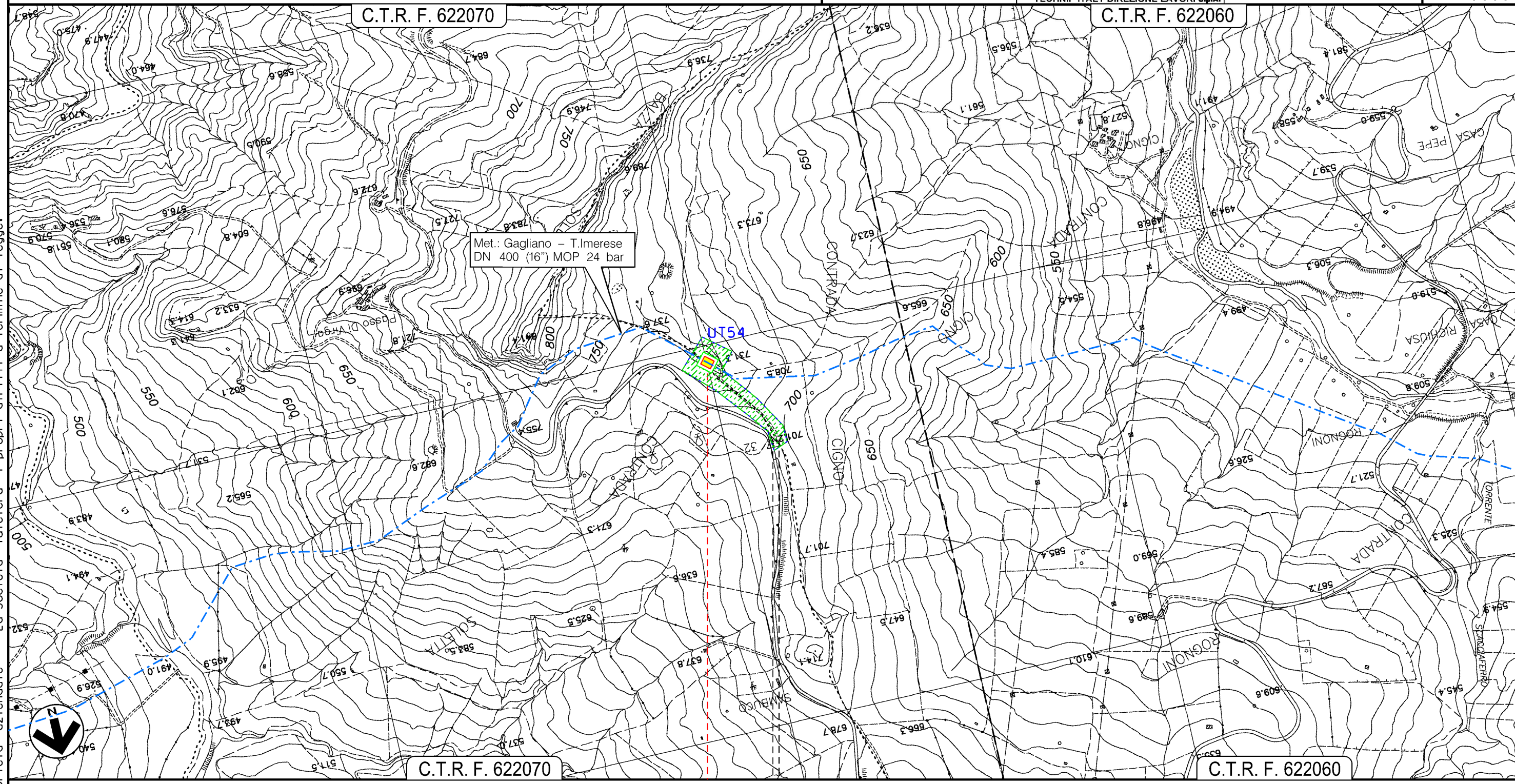

TAVOLA DEI SITI ARCHEOLOGICI E DEL RISCHIO ARCHEOLOGICO

0	12/12/2017	EMISSIONE PER PERMESSI	F.IANNI'	G.BRIA	V.FORLIVESI G.GIOVANNINI
INDICE	DATA	REVISIONI	ELABORATO	VERIFICATO	APPROVATO
			PROGETTISTA 		
			Dis. PG-ARC-802		Foglio 10 di 17
			Comm. NR/16141		Scala 1:10000



Il presente disegno e' di proprieta' aziendale - La Societa' tutelera' i propri diritti a termine di legge.

ALIMENA ● BLUFÌ
PALERMO

IMPIANTO N.45670/8  TRAPPOLA
LOC. CASALGIORDANO 

PROGETTO MET. GAGLIANO – TERMINI IMERESE
ED OPERE CONNESSE DP 75 bar – MOP 24 bar

MET. GAGLIANO – TERMINI IMERESE DN 300 (12"), DP 75 bar – MOP 24 bar
E STACCO ALL.TO COMUNE DI COLLESANO DN 150 (6"), DP 75 bar – MOP 24 bar

TAVOLA DEI SITI ARCHEOLOGICI E DEL RISCHIO ARCHEOLOGICO

0	12/12/2017	EMISSIONE PER PERMESSI	F.IANNI'	G.BRIA	V.FORLIVESI G.GIOVANNINI
INDICE	DATA	REVISIONI	ELABORATO	VERIFICATO	APPROVATO
			PROGETTISTA 		
			Dis. PG-ARC-802 Comm. NR/16141		
			Rif TPIDL 073670C-703-DW-3252-136 TECHNIP ITALY DIREZIONE LAVORI S.p.A.		

Foglio
11
di 17
Scala
1:10000

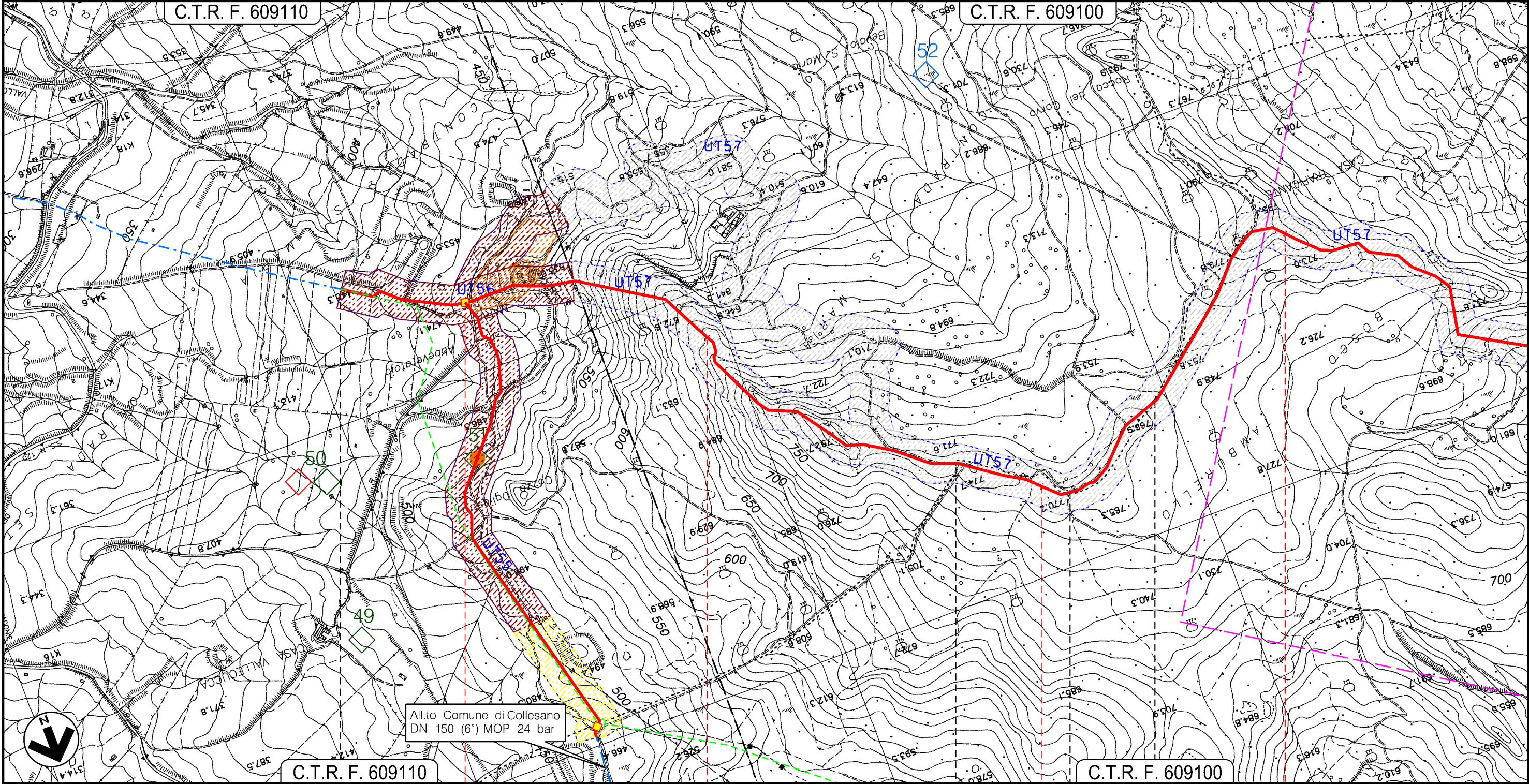

Il presente disegno e' di proprieta' aziendale - La Societa' tutelera' i propri diritti a termine di legge.

0	1	2	3
C.T.R. F. 609110	SCLAFANI BAGNI	PALERMO	CERDA

PROGETTO MET. GAGLIANO – TERMINI IMERESE
ED OPERE CONNESSE DP 75 bar – MOP 24 bar

MET. GAGLIANO – TERMINI IMERESE DN 300 (12"), DP 75 bar – MOP 24 bar

TAVOLA DEI SITI ARCHEOLOGICI E DEL RISCHIO ARCHEOLOGICO

0	12/12/2017	EMISSIONE PER PERMESSI	F. IANNI'	G. BRIA	V. FORLIVESI G. GIOVANNINI
INDICE	DATA	REVISIONI	ELABORATO	VERIFICATO	APPROVATO
			PROGETTISTA 		
Rif TPIDL: 073670C-703-DW-3252-136 TECHNIP ITALY DIREZIONE LAVORI S.p.A.			Dis. PG-ARC-802		Foglio 12 di 17
			Comm. NR/16141		Scala 1:10000

C.T.R. F. 609100

C.T.R. F. 609100

CERDA
PALERMO

◀▶ P.I.L. N.19 Km 5-930

● S.P. N.7

Il presente disegno e' di proprieta' aziendale - La Societa' tutelera' i propri diritti a termine di legge.

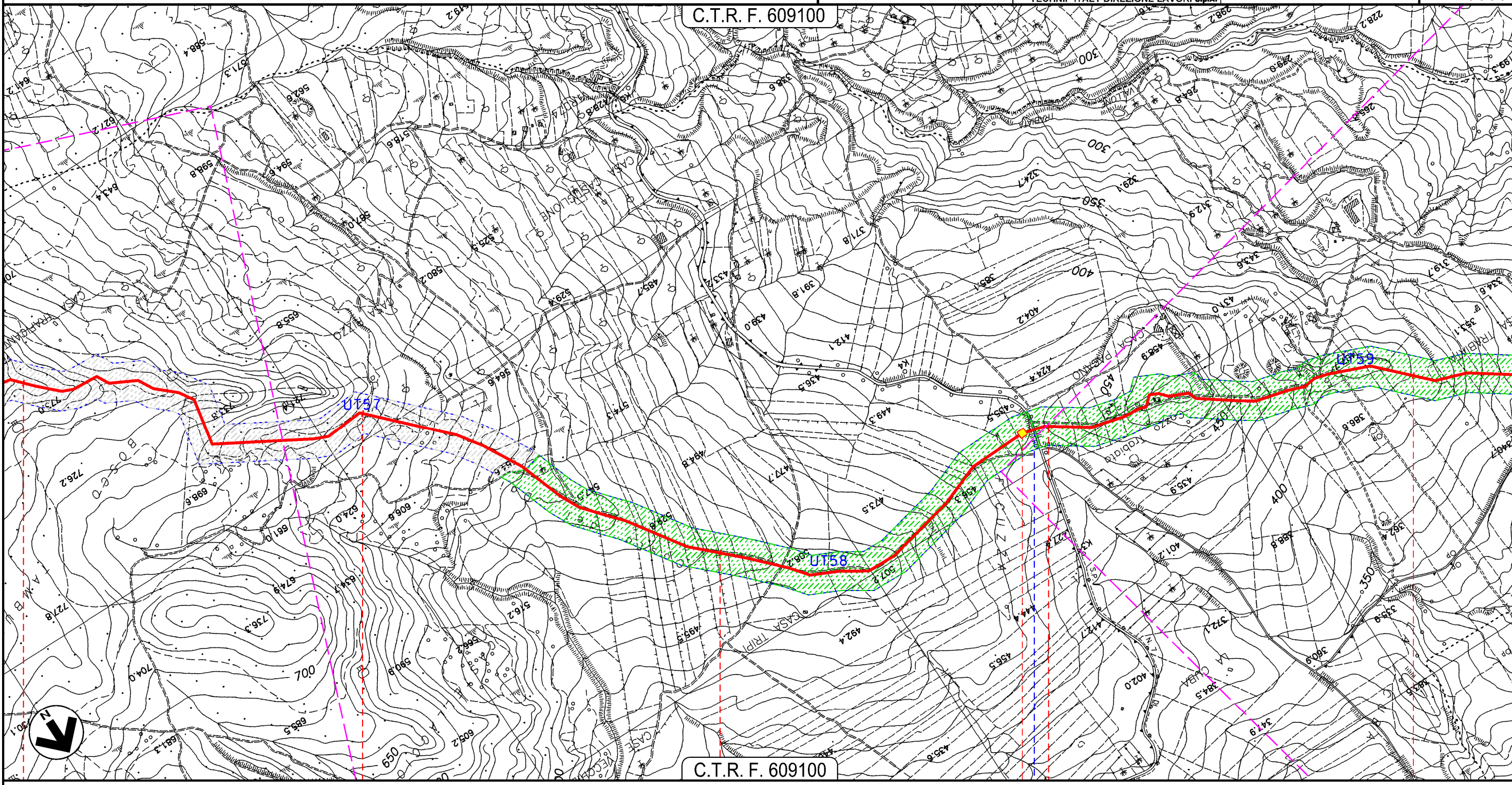

3 4 5 6 7

PROGETTO MET. GAGLIANO – TERMINI IMERESE
ED OPERE CONNESSE DP 75 bar – MOP 24 bar

MET. GAGLIANO – TERMINI IMERESE DN 300 (12"), DP 75 bar – MOP 24 bar

TAVOLA DEI SITI ARCHEOLOGICI E DEL RISCHIO ARCHEOLOGICO

0	12/12/2017	EMISSIONE PER PERMESSI	F.IANNI'	G.BRIA	V.FORLIVESI G.GIOVANNINI
INDICE	DATA	REVISIONI	ELABORATO	VERIFICATO	APPROVATO
		PROGETTISTA 	Dis. PG-ARC-802		Foglio 13 di 17
		Rif TPIDL: 073670C-703-DW-3252-136 TECHNIP ITALY DIREZIONE LAVORI S.p.A.	Comm. NR/16141		Scala 1:10000

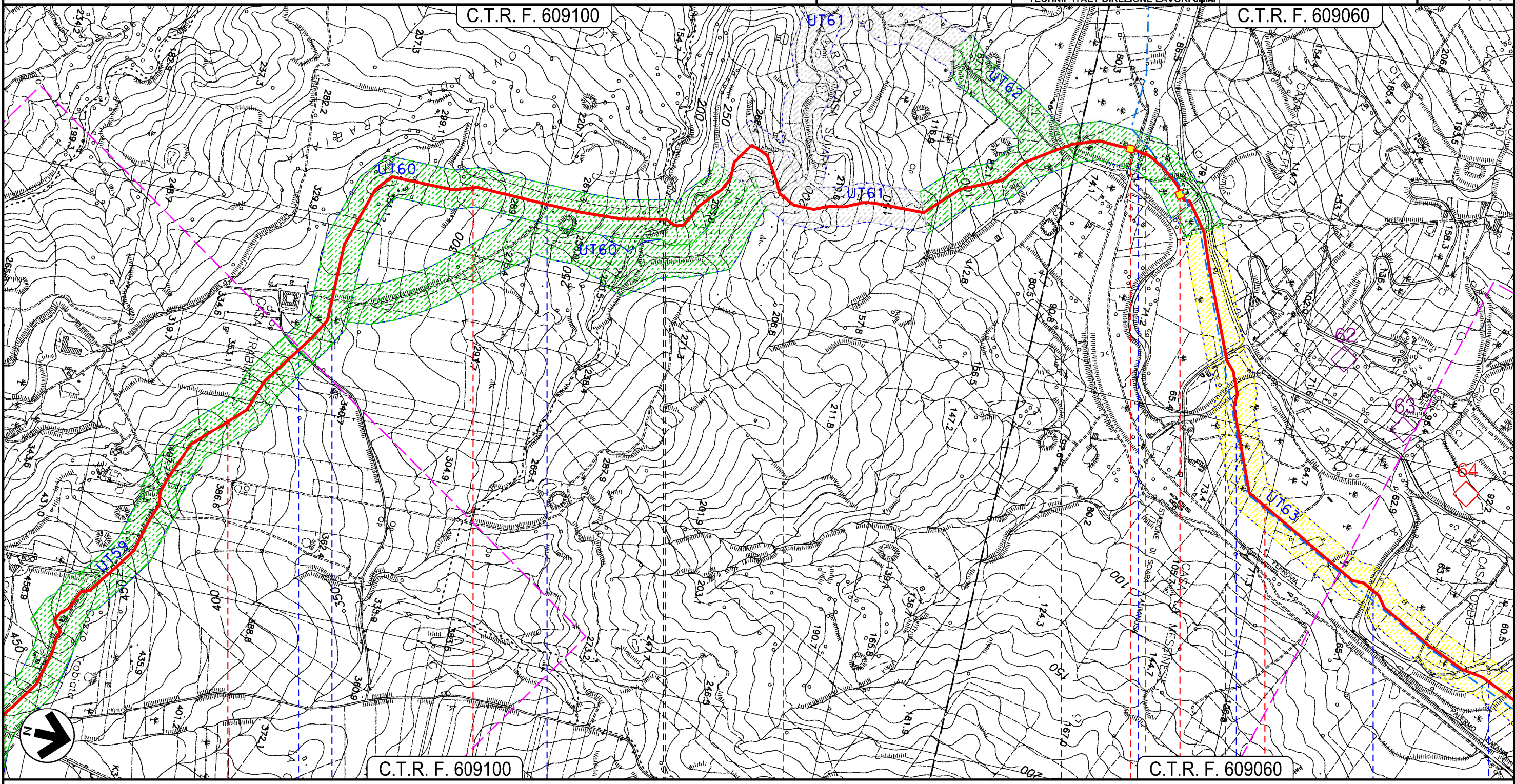

Il presente disegno e' di proprieta' aziendale - La Societa' tutelera' i propri diritti a termine di legge.

CERDA

PALERMO

SCIARA

Str. Comunale

Str. Comunale

Fosso

Fiume Torto

F.S. Palermo-Cotania

Strada C.da Stanze

Fiume Torto

Fiume Torto

Fiume Torto

P.I.L. N.20 Km 9-960

P.I.L. N.21Km 10-140

PROGETTO MET. GAGLIANO – TERMINI IMERESE
ED OPERE CONNESSE DP 75 bar – MOP 24 bar

RICOLL. ALL.TO COMUNE DI COLLESANO DN 150 (6"), DP 75 bar – MOP 24 bar
STACCO DA MET. GAGLIANO – TERMINI IMERESE DN 300 (12"), DP 75 bar – MOP 24 bar

TAVOLA DEI SITI ARCHEOLOGICI E DEL RISCHIO ARCHEOLOGICO

0	12/12/2017	EMISSIONE PER PERMESSI	F.IANNI'	G.BRIA	V.FORLIVESI G.GIOVANNINI
INDICE	DATA	REVISIONI	ELABORATO	VERIFICATO	APPROVATO
			PROGETTISTA 		
			Dis. PG-ARC-802		
			Comm. NR/16141		
			Rif TPIDL 073670C-703-DW-3252-136 TECHNIP ITALY DIREZIONE LAVORI S.p.A.		

Foglio
15
di 17
Scala
1:10000

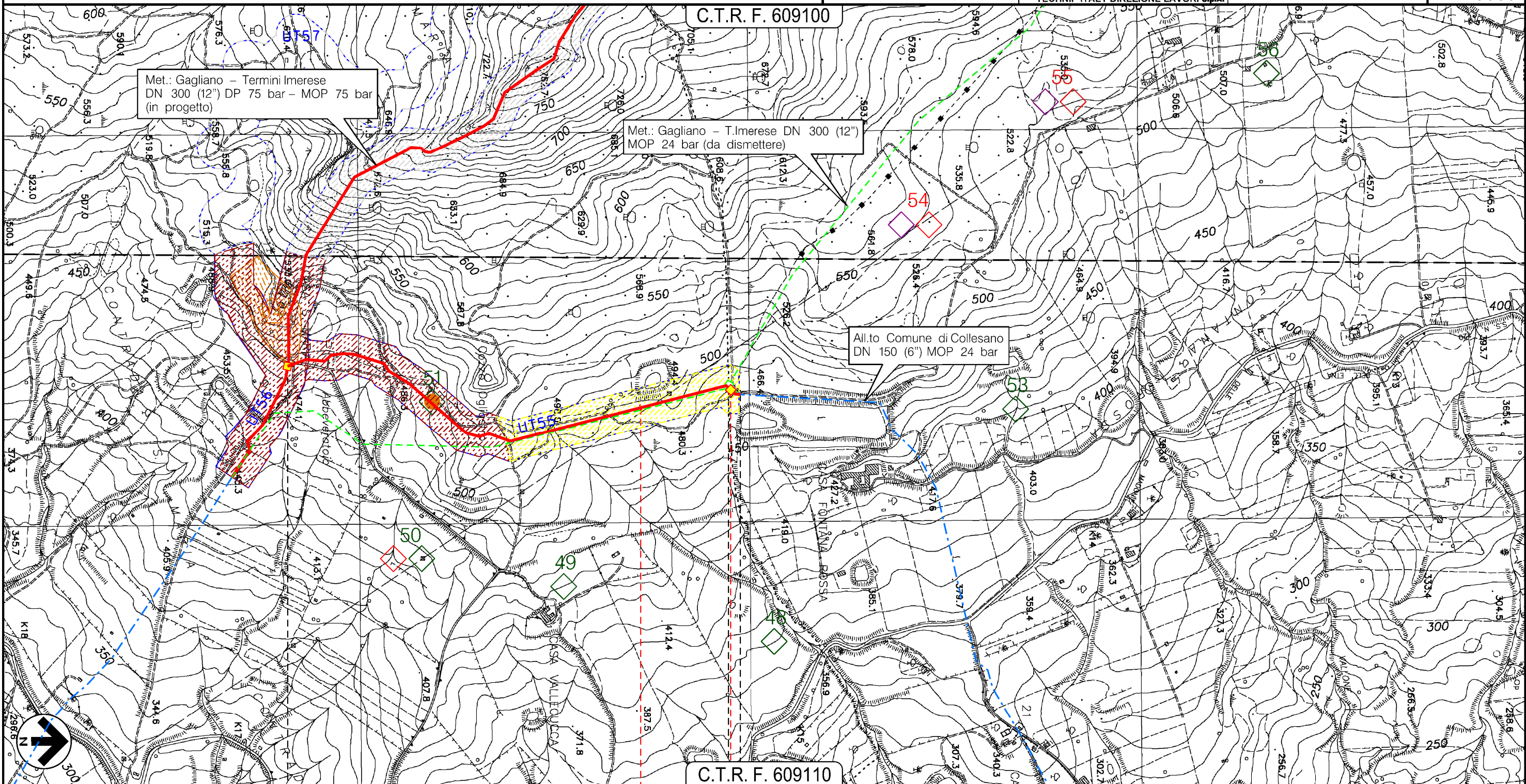

Il presente disegno e' di proprieta' aziendale, tutelera' i propri diritti a termine di legge.

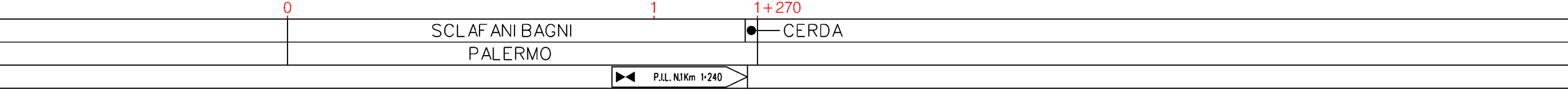

PROGETTO MET. GAGLIANO – TERMINI IMERESE
ED OPERE CONNESSE DP 75 bar – MOP 24 bar

RIFACIMENTO ALL.TO COM. DI CERDA DN 100 (4"), DP 75 bar – MOP 24 bar
STACCO DA MET. GAGLIANO – TERMINI IMERESE DN 300 (12"), DP 75 bar – MOP 24 bar

TAVOLA DEI SITI ARCHEOLOGICI E DEL RISCHIO ARCHEOLOGICO

0	12/12/2017	EMISSIONE PER PERMESSI	F.IANNI'	G.BRIA	V.FORLIVESI G.GIOVANNINI
INDICE	DATA	REVISIONI	ELABORATO	VERIFICATO	APPROVATO
		PROGETTISTA 	Dis. PG-ARC-802		
		Rif TPIDL 073670C-703-DW-3252-136 TECHNIP ITALY DIREZIONE LAVORI S.p.A.	Comm. NR/16141		

Foglio
16
di 17
Scala
1:10000

C.T.R. F. 609060

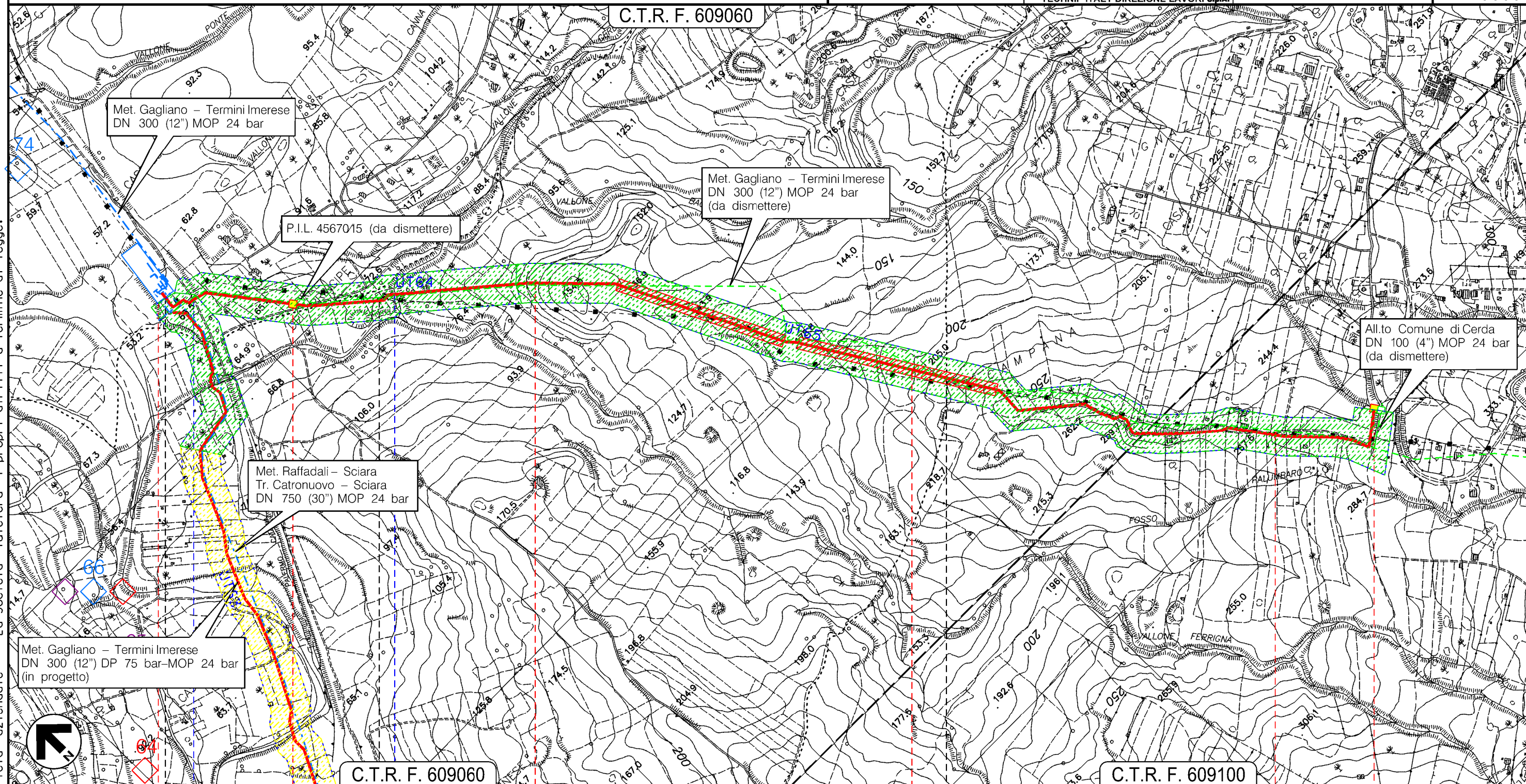

C.T.R. F. 609060

C.T.R. F. 609100

0 1 2 3 3+345
TERMINI IMERESE SCIARA PALERMO CERDA

P.I.D.S. N.1 P.I.L. N.2 Km 0+355 P.I.D.A. Km 3+345

Ferrovia Palermo-Catania Vallone Baglio

Il presente disegno e' di proprieta' aziendale - La Societa' tutelera' i propri diritti a termine di legge.

0	12/12/2017	EMISSIONE PER PERMESSI	F.IANNI'	G.BRIA	V.FORLIVESI G.GIOVANNINI
INDICE	DATA	REVISIONI	ELABORATO	VERIFICATO	APPROVATO
		PROGETTISTA 	Dis. PG-ARC-802		
		Rif TPIDL: 073670C-703-DW-3252-136 TECHNIP ITALY DIREZIONE LAVORI S.p.A.	Comm. NR/16141		

LEGENDA

SIMBOLOGIA CARTOGRAFICA

- Metanodotto in progetto
- Metanodotti in esercizio
- Metanodotti da porre fuori esercizio (da rimuovere e/o intasare)
- Aree impianti stacco-terminale in progetto
- Aree impianti stacco-terminale esistenti
- Limite sovrapposizione fogli
- Altre condotte di terzi
- Gallerie, Tunnel, Mini-Microtunnel, Raise Boring e T.O.C.
- Impianti di linea in progetto
- Impianti di linea su rete in esercizio
- Impianti di linea da porre fuori esercizio e recuperare

SIMBOLOGIA MECCANICA

- Punto di intercettazione di linea (P.I.L.)
- Punto di intercettazione di derivazione importante (P.I.D.I.)
- Punto di intercettazione di derivazione semplice con stacco da P.I.L. (P.I.D.S.)
- Punto di intercettazione e derivazione semplice con stacco da Linea (P.I.D.S.)
- Punto di intercettazione con discaggio di allacciamento (P.I.D.A.)
- Punto predisposto per il discaggio di allacciamento (P.P.D.A.)
- Punto di sezionamento elettrico terminale (P.S.E.T.)
- Stazione predisposta per lancio e ricevimento PIG
- Impianto di riduzione/regolazione della pressione

LEGENDA ARCHEOLOGICA:

- Unità Ricognitiva
- Vincolo archeologico (art. 10.3 D.Lgs 22/2004)
- Area di interesse archeologico – P.T.P.R. Piano Territoriale Paesistico Regionale
- Area di frammentazione fittile
- Rinvenimento isolato
- Anomalia da fotointerpretazione

TIPOLOGIA DEL SITO

- Insediamento
- Struttura rupestre
- Sepolture
- Fortificazione e opere difensive
- Elementi di viabilità antica

DATAZIONE DEL SITO

- Preistoria
- Protostoria
- Età greca
- Età romana
- Medioevo
- Datazione indeterminata

GRADI DI RISCHIO ARCHEOLOGICO

- Rischio Alto
- Rischio Medio
- Rischio Basso
- Rischio non determinabile

Il presente disegno è di proprietà aziendale - La Società tutela i propri diritti a termine di legge.

Progressiva chilometrica	N.	
Comuni		
Province		
Impianti	TIPO - N. - PROGR. km	TIPO - N. - ESISTENTE
Attraversamenti	TIPOLOGIA ATTRAVERSATA (SS n. **, corso d'acqua, ferrovia, ecc.)	