

Il presente disegno e' di proprieta' aziendale - La Societa' tutelera' i propri diritti a termine di legge.

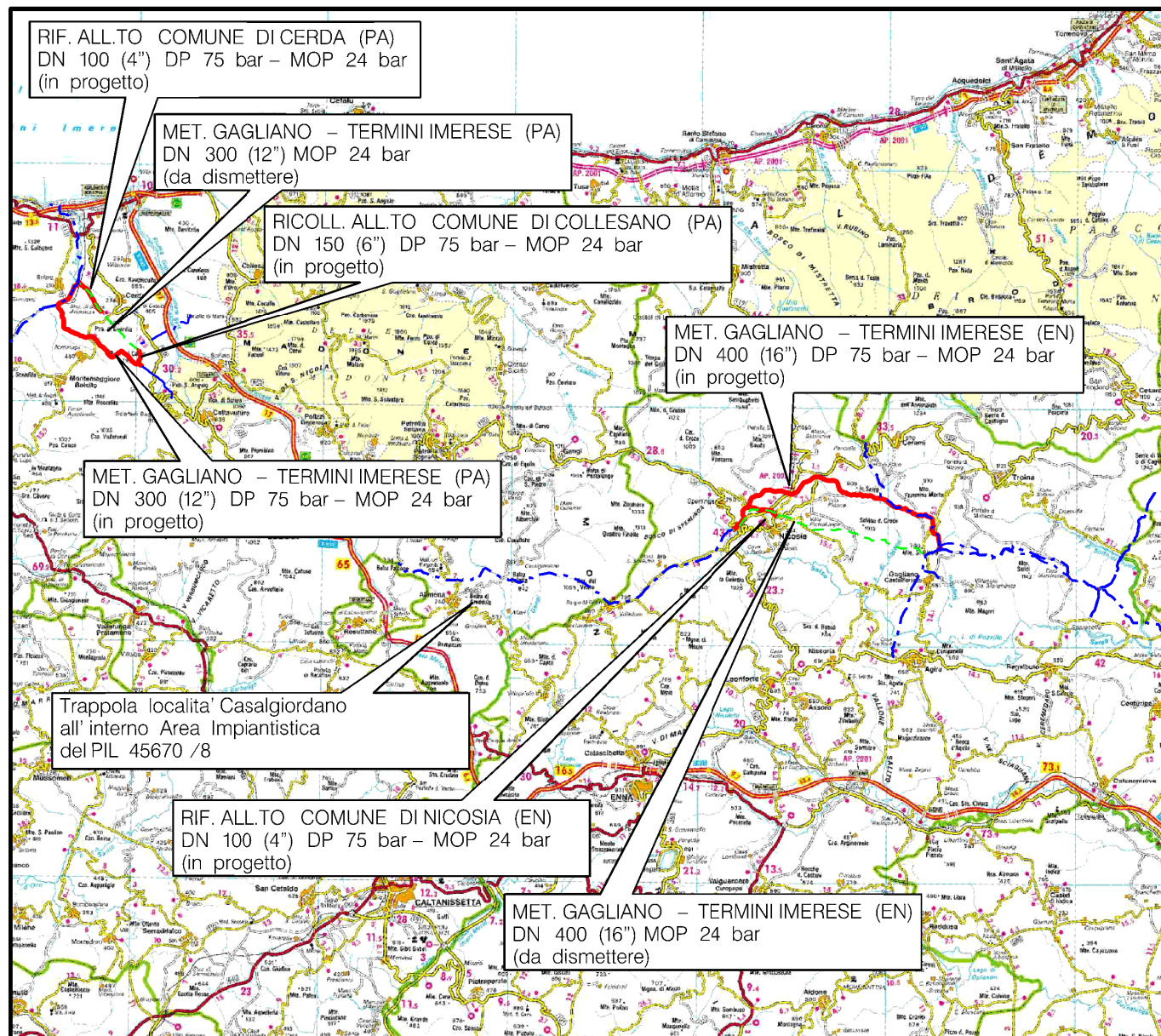

COROGRAFIA Scala 1:500.000



0	12/12/2017	EMISSIONE PER PERMESSI		F. IANNI'	G. BRIA
INDICE	DATA	R E V I S I O N I		ELABORATO	VERIFICATO
		PROGETTISTA  Rif TPIDL: 073670C-703-DW-3252-186 TECHNIP ITALY DIREZIONE LAVORI S.p.A.		Dis. PG-ARC-803	
PROGETTO MET. GAGLIANO - TERMINI IMERESE ED OPERE CONNESSE DP 75 bar - MOP 24 bar				Fg. 1 di 17	
REGIONE SICILIA				Comm. NR/16141	
				INDICE	0
				Scala	1 : 10000
TAVOLA DEI CONI DI VISUALE				Sostituisce il .....	
				Sostituito dal .....	

0	12/12/2017	EMISSIONE PER PERMESSI	F.IANNI'	G.BRIA	V.FORLIVESI G.GIOVANNINI
INDICE	DATA	REVISIONI	ELABORATO	VERIFICATO	APPROVATO
			PROGETTISTA 		
Rif TPIDL: 073670C-703-DW-3252-186 TECHNIP ITALY DIREZIONE LAVORI S.p.A.			Dis. PG-ARC-803		Foglio <b>2</b> di 17
			Comm. NR/16141		Scala 1:10000

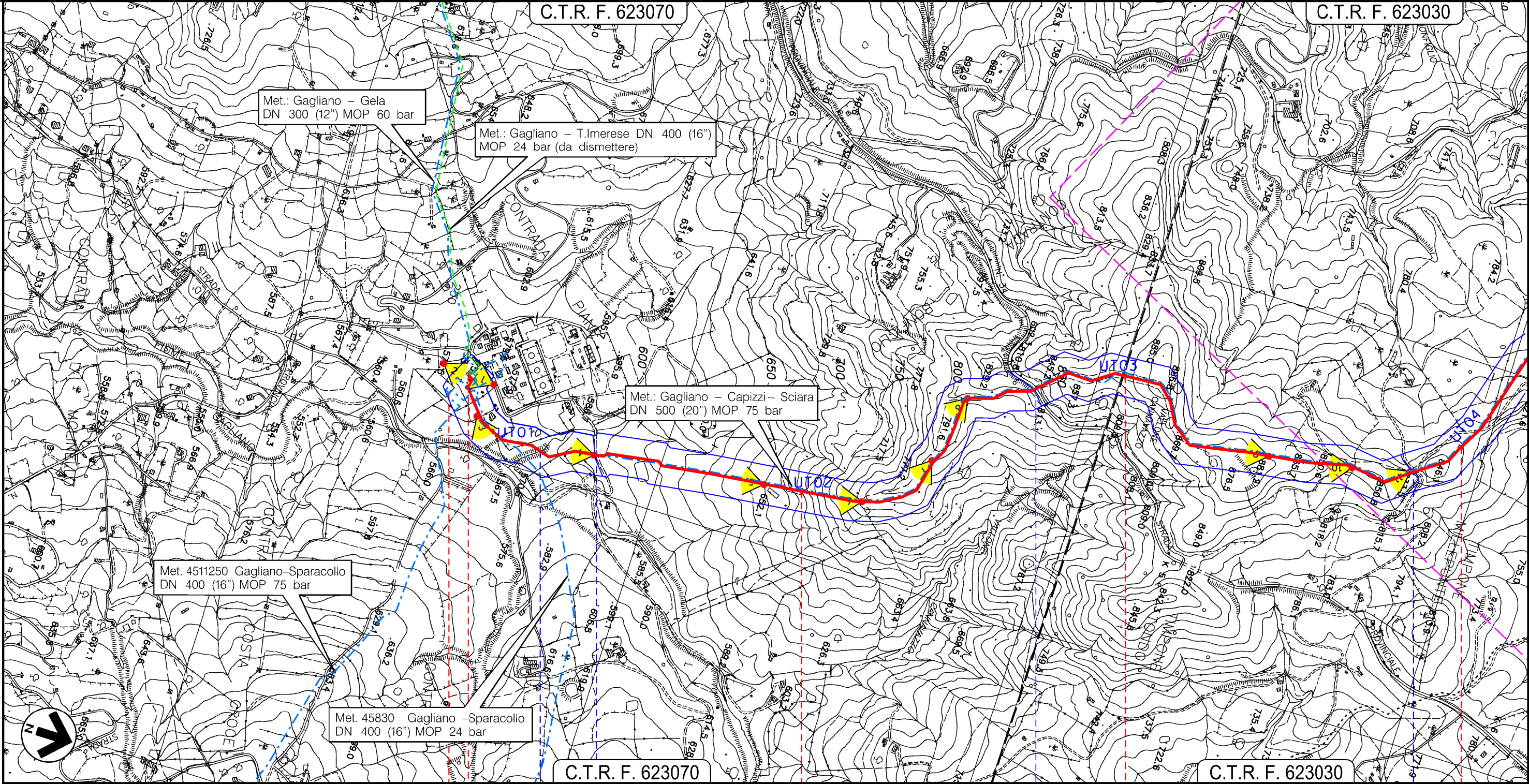

GAGLIANO CASTELFERRATO  
ENNA

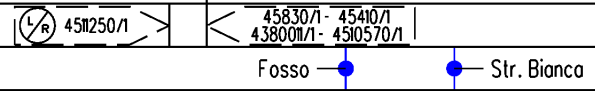

Il presente disegno e' di proprieta' aziendale - La Societa' tutelera' i propri diritti a termine di legge.

PROGETTO MET. GAGLIANO – TERMINI IMERESE  
ED OPERE CONNESSE DP 75 bar – MOP 24 bar

MET. GAGLIANO – TERMINI IMERESE DN 400 (16"), DP 75 bar – MOP 24 bar

TAVOLA DEI CONI DI VISUALE

0	12/12/2017	EMISSIONE PER PERMESSI	F. IANNI'	G. BRIA	V. FORLIVESI G. GIOVANNINI
INDICE	DATA	REVISIONI	ELABORATO	VERIFICATO	APPROVATO
			PROGETTISTA 		
			Dis. PG-ARC-803 Comm. NR/16141		
			Rif TPIDL: 073670C-703-DW-3252-186 TECHNIP ITALY DIREZIONE LAVORI S.p.A.		

Foglio  
**3**  
di 17  
Scala  
1:10000

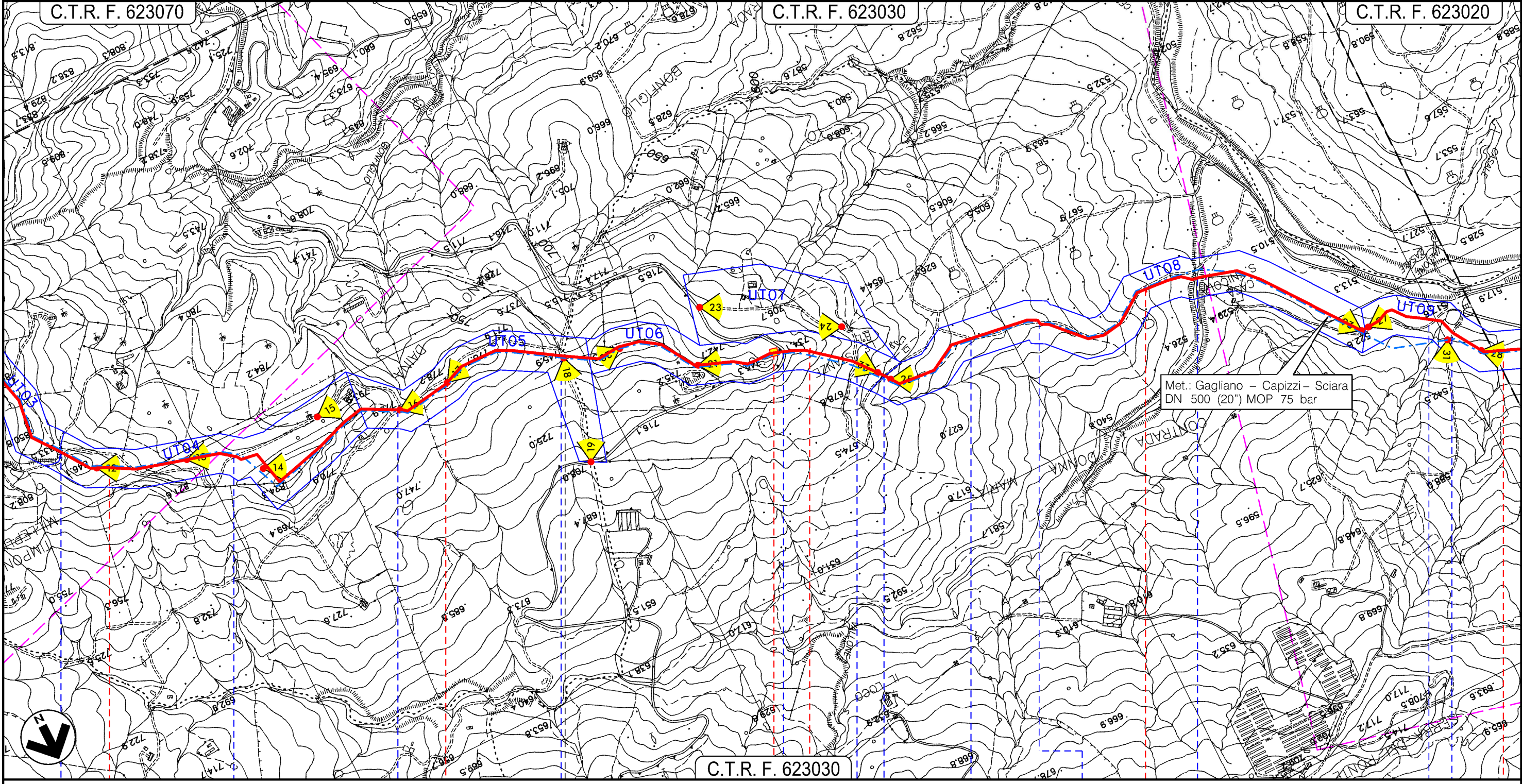

GAGLIANO CASTELFERRATO

CERAMI

ENNA

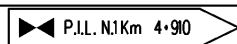

- Str. Comunale
- Str. Comunale
- Str. Sterrata
- Str. Donna Maria
- S.P. Donna Maria
- S.Com.
- Str. Sterrata
- Str. Tagliafuoco
- Str. Tagliafuoco
- Vallone S.Nicola
- S.C. stradina
- S.Com.

Il presente disegno e' di proprieta' aziendale - La Societa' tutelera' i propri diritti a termine di legge.

0	12/12/2017	EMISSIONE PER PERMESSI	F. IANNI'	G. BRIA	V. FORLIVESI G. GIOVANNINI
INDICE	DATA	REVISIONI	ELABORATO	VERIFICATO	APPROVATO
			PROGETTISTA 		
			Dis. PG-ARC-803 Comm. NR/16141		
			Rif TPIDL 073670C-703-DW-3252-186 TECHNIP ITALY DIREZIONE LAVORI S.p.A.		

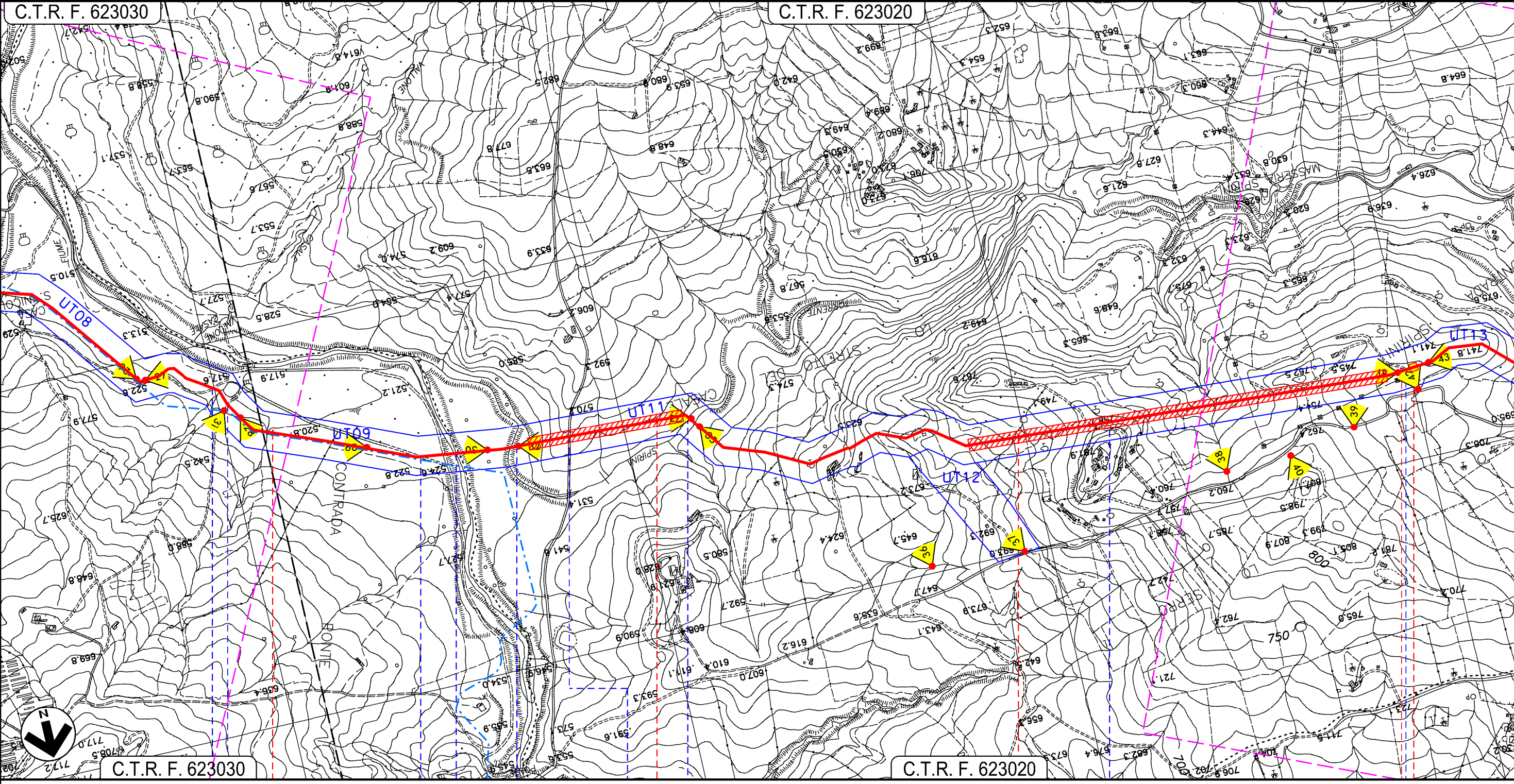

C.T.R. F. 623030

C.T.R. F. 623020

CERAMI

ENNA

NICOSIA

► P.I.L. N.2 Km 10+035

- S.C. stradina ●●● S.Com.
- S.C. stradina ●●● Fiume di Cerami
- Torrente Spirini ●●● S.Com.
- Torrente Spirini ●●● S.Com.
- S.Com. ●●● S.Com.

Il presente disegno e' di proprieta' aziendale - La Societa' tutelera' i propri diritti a termine di legge.

0	12/12/2017	EMISSIONE PER PERMESSI	F.IANNI'	G.BRIA	V.FORLIVESI G.GIOVANNINI
INDICE	DATA	REVISIONI	ELABORATO	VERIFICATO	APPROVATO
			PROGETTISTA 		
Rif TPIDL 073670C-703-DW-3252-186 TECHNIP ITALY DIREZIONE LAVORI S.p.A.			Dis. PG-ARC-803		Foglio <b>5</b> di 17
			Comm. NR/16141		Scala 1:10000

C.T.R. F. 623020

C.T.R. F. 623020

NICOSIA  
ENNA

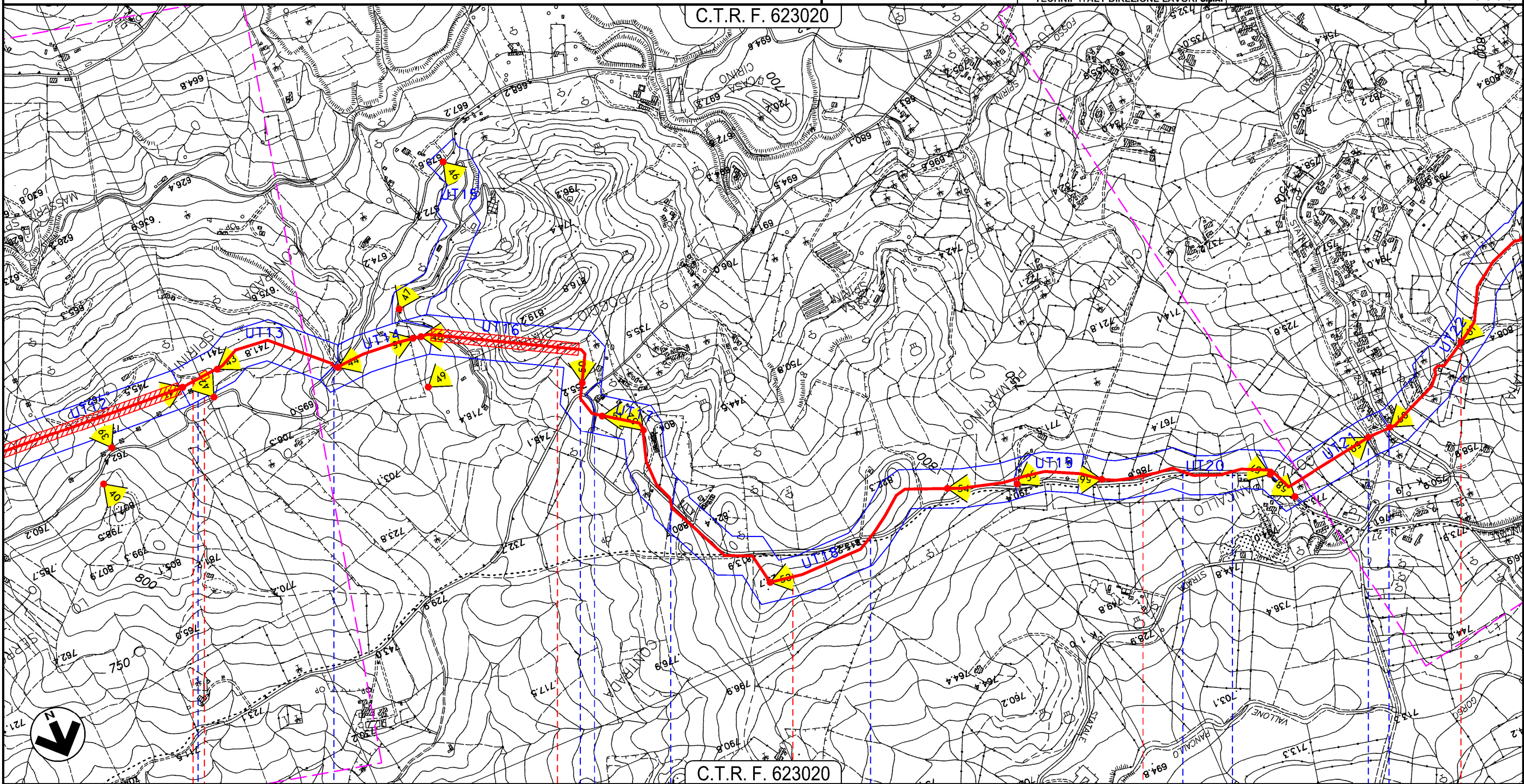

◀ P.I.L. N.2 Km 10+035 ▶

S.Com. ●

S.P. N.86 ●

S.Com. ● ● S.Com. ● S.Com.

S.Com. ●

S.Com. ●

● S.Com.

Fosso Spirini  
e S.Com. ● ● S.S. N.120

Il presente disegno e' di proprieta' aziendale - La Societa' tutelera' i propri diritti a termine di legge.

0	12/12/2017	EMISSIONE PER PERMESSI	F.IANNI'	G.BRIA	V.FORLIVESI G.GIOVANNINI
INDICE	DATA	REVISIONI	ELABORATO	VERIFICATO	APPROVATO
			PROGETTISTA 		
Rif TPIDL 073670C-703-DW-3252-186 TECHNIP ITALY DIREZIONE LAVORI S.p.A.			Dis. PG-ARC-803		Foglio 6
			Comm. NR/16141		di 17
					Scala 1:10000

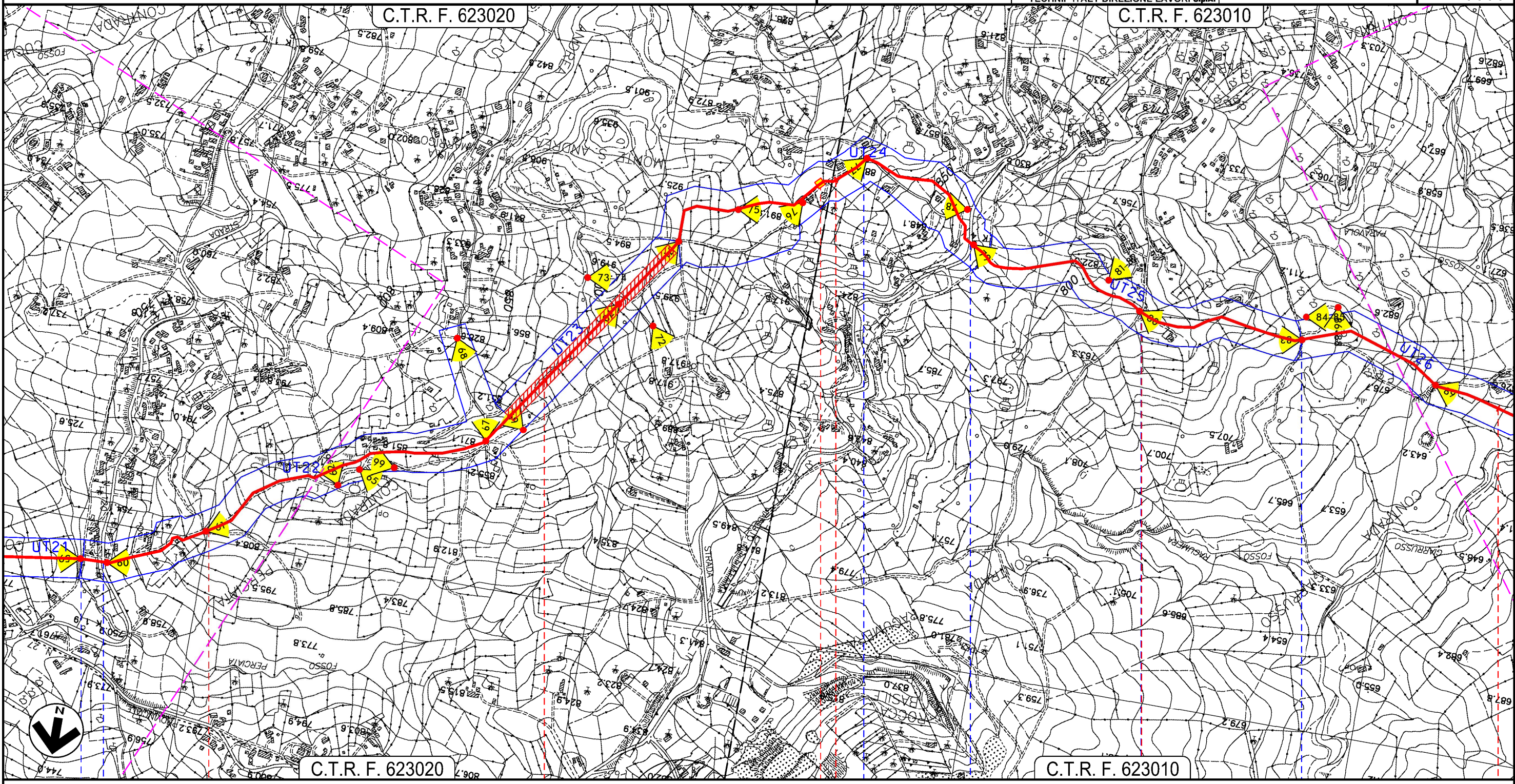

Il presente disegno e' di proprieta' aziendale - La Societa' tutelera' i propri diritti a termine di legge.

C.T.R. F. 623020		C.T.R. F. 623010	
14	15	16	17
NICOSIA ENNA			
Fosso Spirini e S.Com.	S.S. N.120 KM 108+500	Str. Com.	S.S. N.117 KM 42+000
		Str. Com.	Str. Com.

PROGETTO MET. GAGLIANO – TERMINI IMERESE  
ED OPERE CONNESSE DP 75 bar – MOP 24 bar

MET. GAGLIANO – TERMINI IMERESE DN 400 (16"), DP 75 bar – MOP 24 bar  
E STACCO ALL.TO COMUNE DI NICOSIA DN 100 (4"), DP 75 bar – MOP 24 bar

TAVOLA DEI CONI DI VISUALE

0	12/12/2017	EMISSIONE PER PERMESSI	F.IANNI'	G.BRIA	V.FORLIVESI G.GIOVANNINI
INDICE	DATA	REVISIONI	ELABORATO	VERIFICATO	APPROVATO
		PROGETTISTA 	Dis. PG-ARC-803		Foglio 7
		Rif TPIDL: 073670C-703-DW-3252-186 TECHNIP ITALY DIREZIONE LAVORI S.p.A.	Comm. NR/16141		di 17
					Scala 1:10000

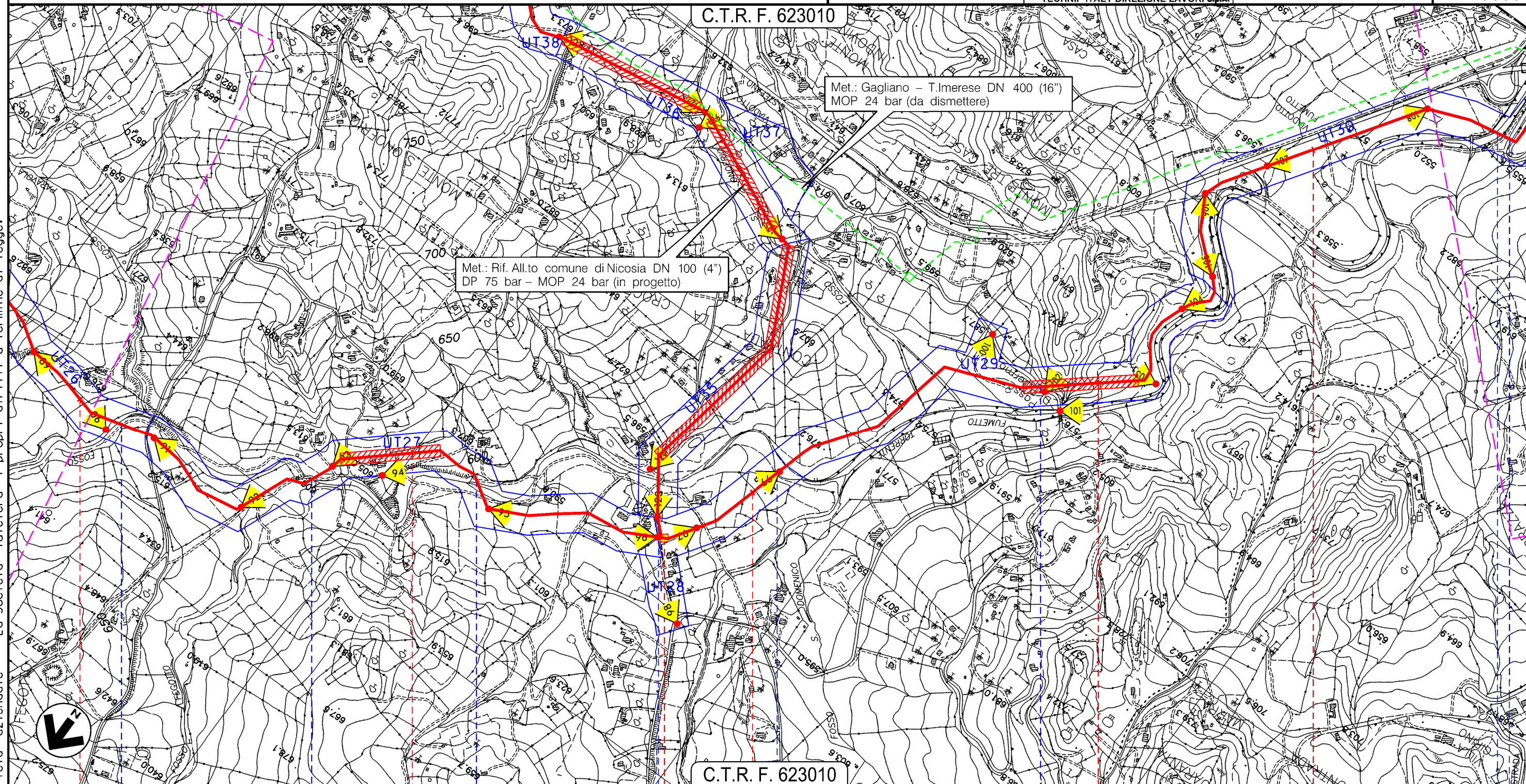

Il presente disegno e' di proprieta' aziendale - La Societa' tutelera' i propri diritti a termine di legge.

C.T.R. F. 623010

NICOSIA  
ENNA

P.I.D.I. N.4 Km 19.740

Fosso Giarrusso • Fosso Giarrusso • Torrente Fumetto • Str. Com. • Torrente Fumetto • S.P. N.20 • Torrente Fumetto • S.S.N.120 •

PROGETTO MET. GAGLIANO – TERMINI IMERESE  
ED OPERE CONNESSE DP 75 bar – MOP 24 bar

MET. GAGLIANO – TERMINI IMERESE DN 400 (16"), DP 75 bar – MOP 24 bar

TAVOLA DEI CONI DI VISUALE

0	12/12/2017	EMISSIONE PER PERMESSI	F.IANNI'	G.BRIA	V.FORLIVESI G.GIOVANNINI
INDICE	DATA	REVISIONI	ELABORATO	VERIFICATO	APPROVATO
			PROGETTISTA 		
			Dis. PG-ARC-803		Foglio 8
			Comm. NR/16141		di 17
			Rif TPIDL 073670C-703-DW-3252-186 TECHNIP ITALY DIREZIONE LAVORI S.p.A.		Scala 1:10000

C.T.R. F. 623050

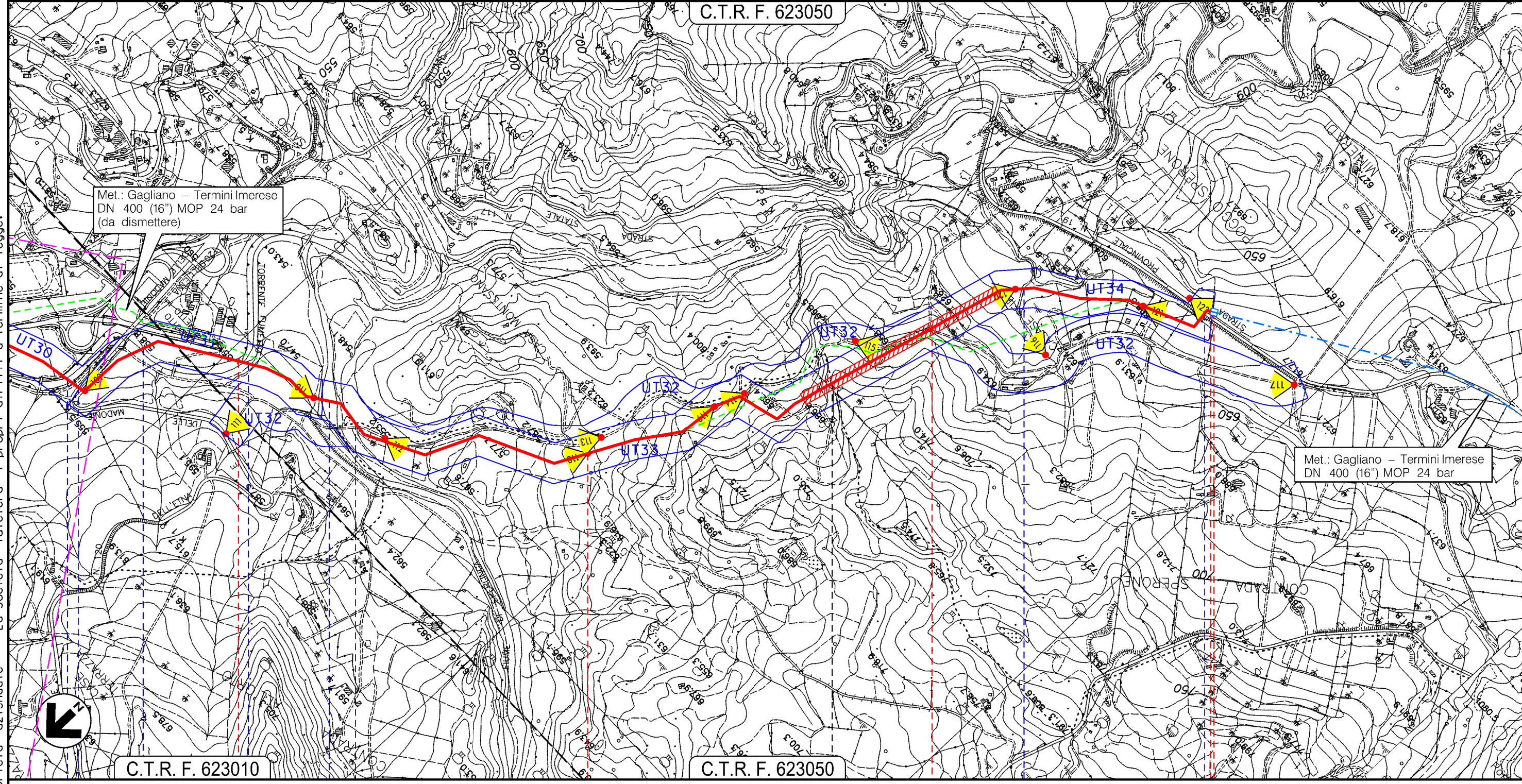

C.T.R. F. 623010







C.T.R. F. 623050

NICOSIA

SPERLINGA  
ENNA

NICOSIA

25 + 780

-  Torrente Fumetto
-  S.S. N.120
-  Torrente Fumetto
-  Torrente Fumetto
-  Fiume di Sperlingo
-  Fosso
-  S.P. N.19

45670/6

Il presente disegno e' di proprieta' aziendale - La Societa' tutelera' i propri diritti a termine di legge.



PROGETTO MET. GAGLIANO – TERMINI IMERESE  
ED OPERE CONNESSE DP 75 bar – MOP 24 bar

RIFACIMENTO ALL.TO COMUNE DI NICOSIA DN 100 (4"), DP 75 bar – MOP 24 bar  
STACCO DA MET. GAGLIANO – TERMINI IMERESE DN 400 (16"), DP 75 bar – MOP 24 bar

TAVOLA DEI CONI DI VISUALE

0	12/12/2017	EMISSIONE PER PERMESSI	F. IANNI'	G. BRIA	V. FORLIVESI G. GIOVANNINI
INDICE	DATA	REVISIONI	ELABORATO	VERIFICATO	APPROVATO
		PROGETTISTA 	Dis. PG-ARC-803		Foglio 9
		Rif TPIDL 073670C-703-DW-3252-186 TECHNIP ITALY DIREZIONE LAVORI S.p.A.	Comm. NR/16141		di 17
					Scala 1:10000

C.T.R. F. 623010

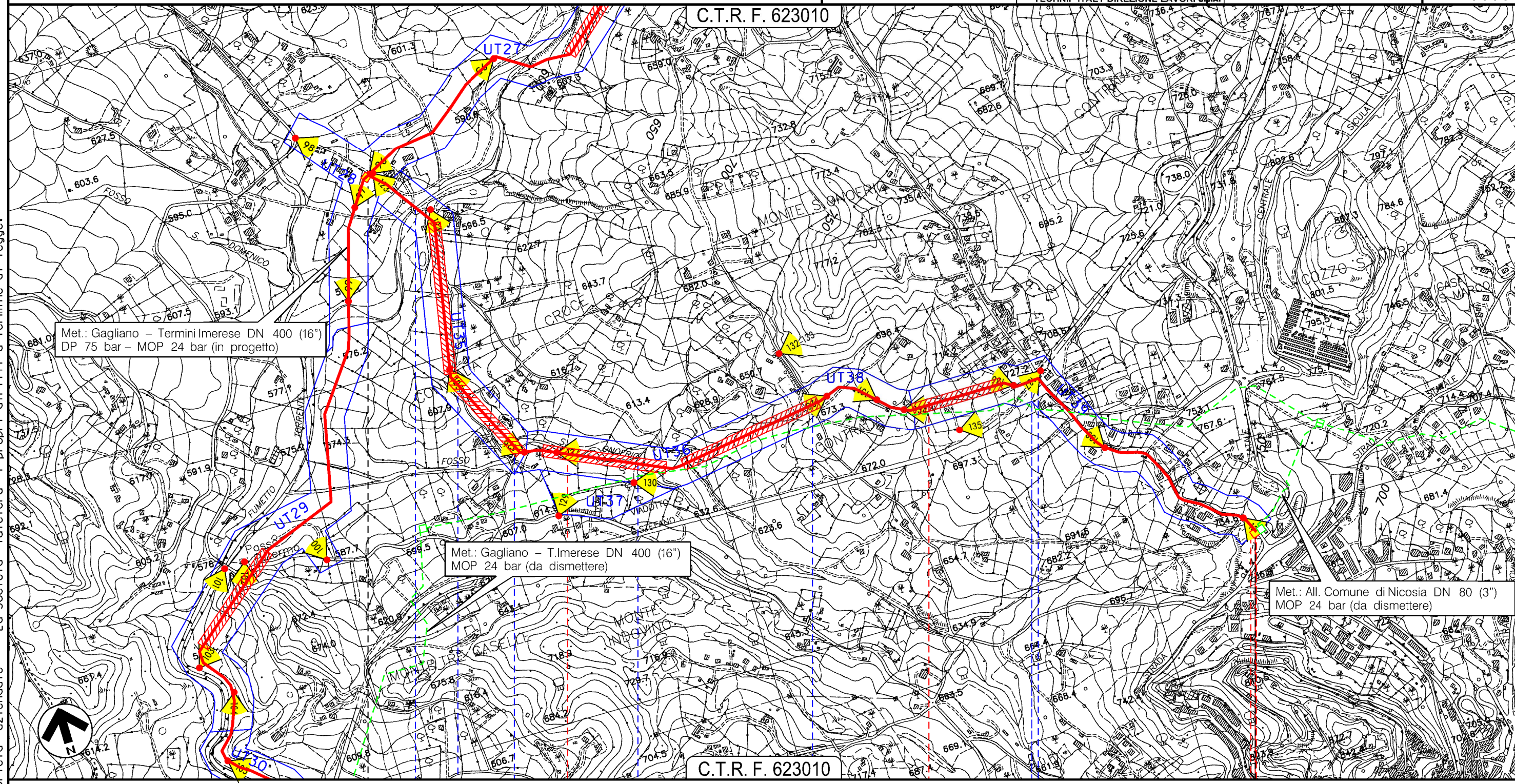

C.T.R. F. 623010

NICOSIA  
ENNA

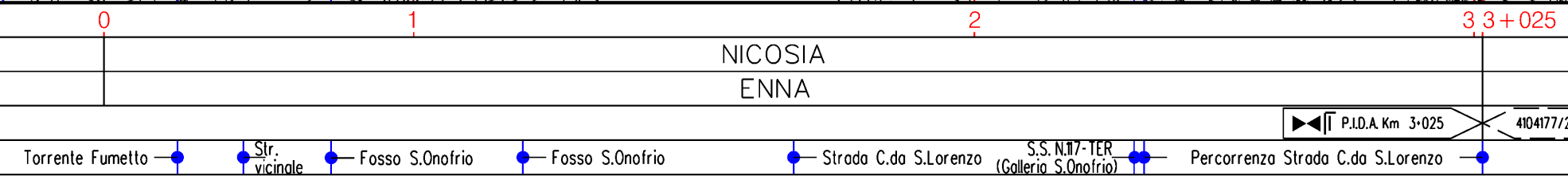

Il presente disegno e' di proprieta' aziendale - La Societa' tutelera' i propri diritti a termine di legge.

0	12/12/2017	EMISSIONE PER PERMESSI	F.IANNI'	G.BRIA	V.FORLIVESI G.GIOVANNINI
INDICE	DATA	REVISIONI	ELABORATO	VERIFICATO	APPROVATO
			PROGETTISTA 		
			Dis. PG-ARC-803		Foglio 10 di 17
			Comm. NR/16141		Scala 1:10000

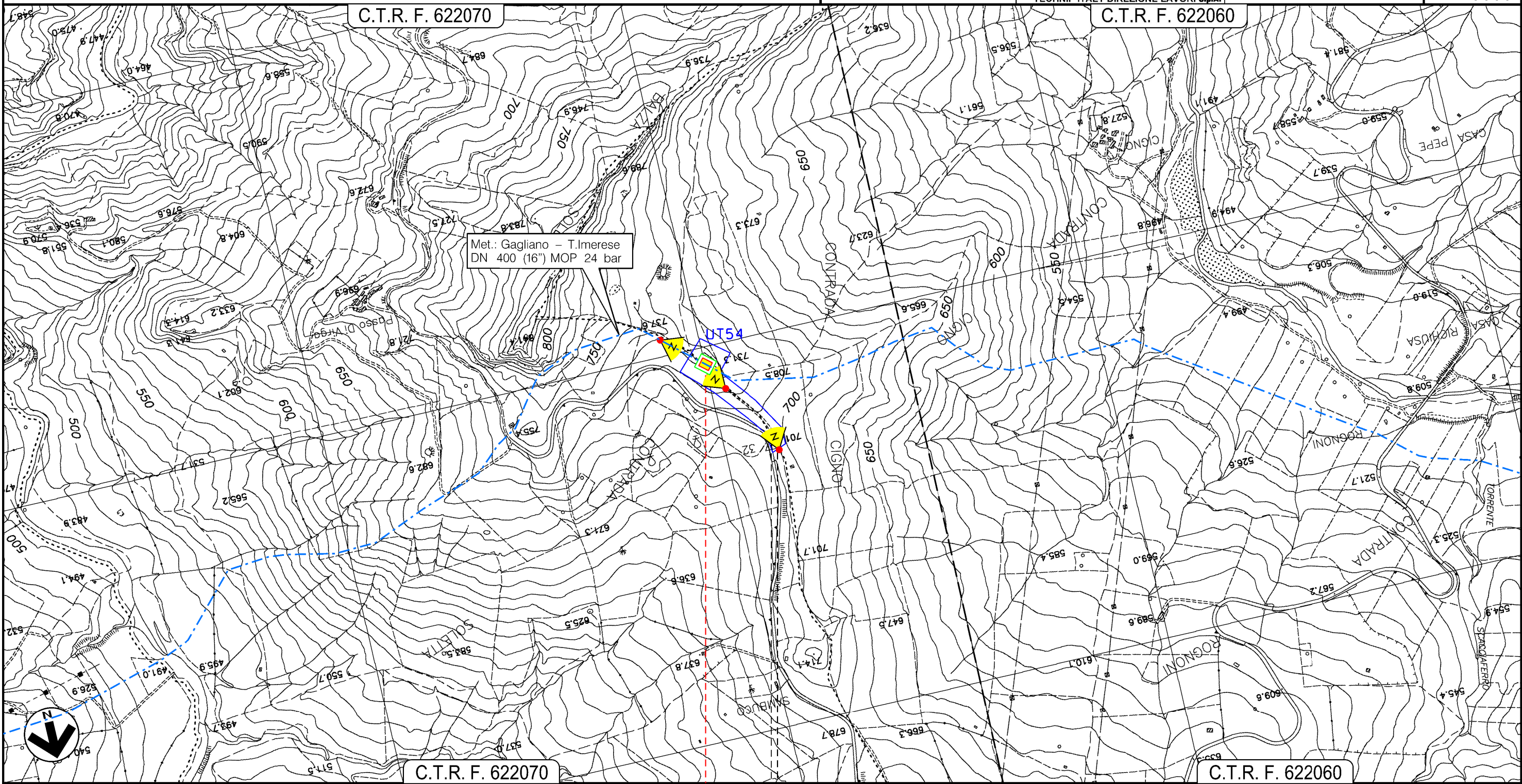

Il presente disegno e' di proprieta' aziendale - La Societa' tutelera' i propri diritti a termine di legge.

ALIMENA ● BLUF I  
PALERMO

IMPIANTO N.45670/8  TRAPPOLA  
LOC. CASALGIORDANO 

PROGETTO MET. GAGLIANO – TERMINI IMERESE  
ED OPERE CONNESSE DP 75 bar – MOP 24 bar

MET. GAGLIANO – TERMINI IMERESE DN 300 (12"), DP 75 bar – MOP 24 bar  
E STACCO ALL.TO COMUNE DI COLLESANO DN 150 (6"), DP 75 bar – MOP 24 bar

TAVOLA DEI CONI DI VISUALE

0	12/12/2017	EMISSIONE PER PERMESSI	F.IANNI'	G.BRIA	V.FORLIVESI G.GIOVANNINI
INDICE	DATA	REVISIONI	ELABORATO	VERIFICATO	APPROVATO
			PROGETTISTA 		
			Dis. PG-ARC-803		
			Comm. NR/16141		
			Rif TPIDL: 073670C-703-DW-3252-186 TECHNIP ITALY DIREZIONE LAVORI S.p.A.		

Foglio  
**11**  
di 17  
Scala  
1:10000

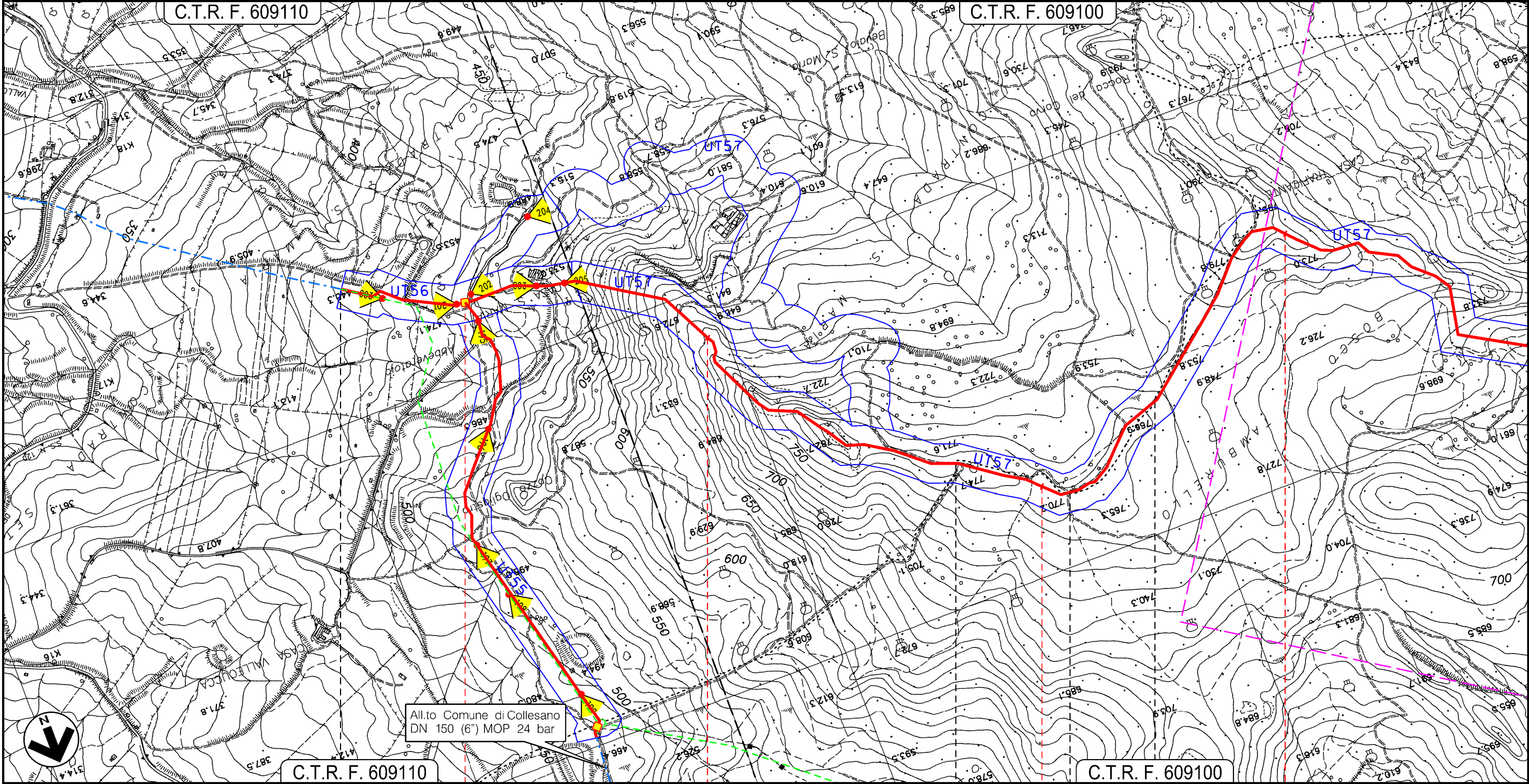

Il presente disegno e' di proprieta' aziendale - La Societa' tutelera' i propri diritti a termine di legge.

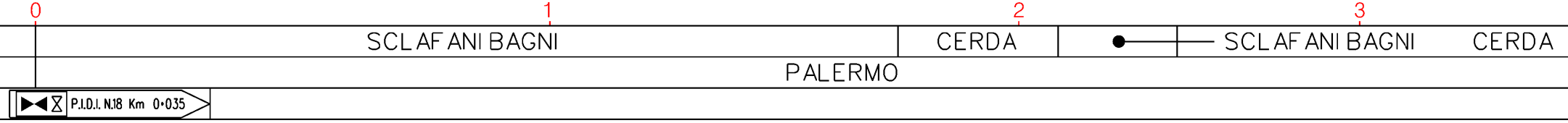

PROGETTO MET. GAGLIANO – TERMINI IMERESE  
ED OPERE CONNESSE DP 75 bar – MOP 24 bar

MET. GAGLIANO – TERMINI IMERESE DN 300 (12"), DP 75 bar – MOP 24 bar

TAVOLA DEI CONI DI VISUALE

0	12/12/2017	EMISSIONE PER PERMESSI	F. IANNI'	G. BRIA	V. FORLIVESI G. GIOVANNINI
INDICE	DATA	REVISIONI	ELABORATO	VERIFICATO	APPROVATO
			PROGETTISTA 		
			Dis. PG-ARC-803		
			Comm. NR/16141		
			Rif TPIDL 073670C-703-DW-3252-186 TECHNIP ITALY DIREZIONE LAVORI S.p.A.		

Foglio  
**12**  
di 17  
Scala  
**1:10000**

C.T.R. F. 609100

C.T.R. F. 609100

CERDA  
PALERMO

◀▶ P.I.L. N.19 Km 5-930

● S.P. N.7

Il presente disegno e' di proprieta' aziendale - La Societa' tutelera' i propri diritti a termine di legge.

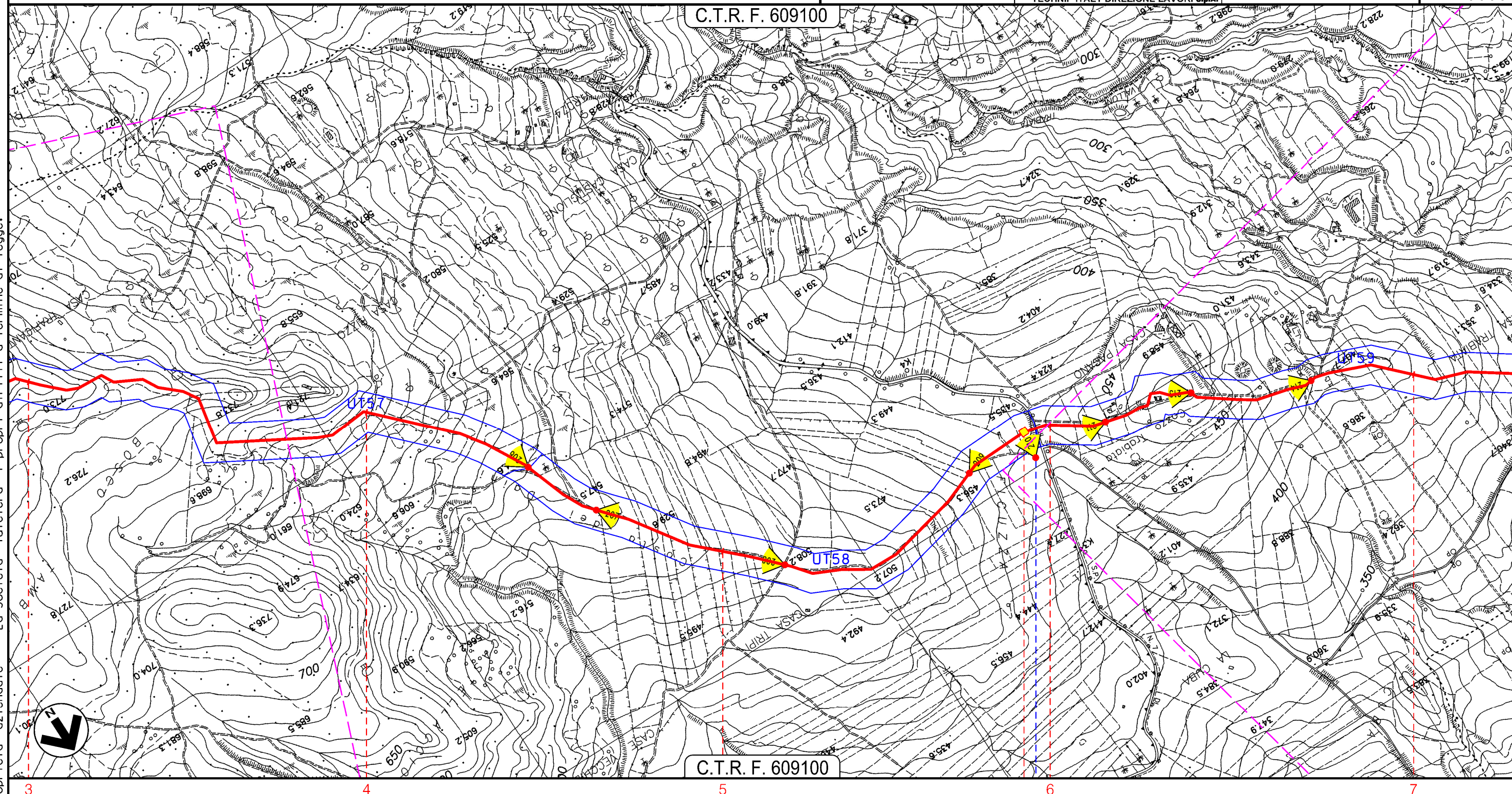

0	12/12/2017	EMISSIONE PER PERMESSI	F.IANNI'	G.BRIA	V.FORLIVESI G.GIOVANNINI
INDICE	DATA	REVISIONI	ELABORATO	VERIFICATO	APPROVATO
			PROGETTISTA 		
Rif TPIDL: 073670C-703-DW-3252-186 TECHNIP ITALY DIREZIONE LAVORI S.p.A.			Dis. PG-ARC-803		Foglio <b>13</b> di 17
			Comm. NR/16141		Scala 1:10000

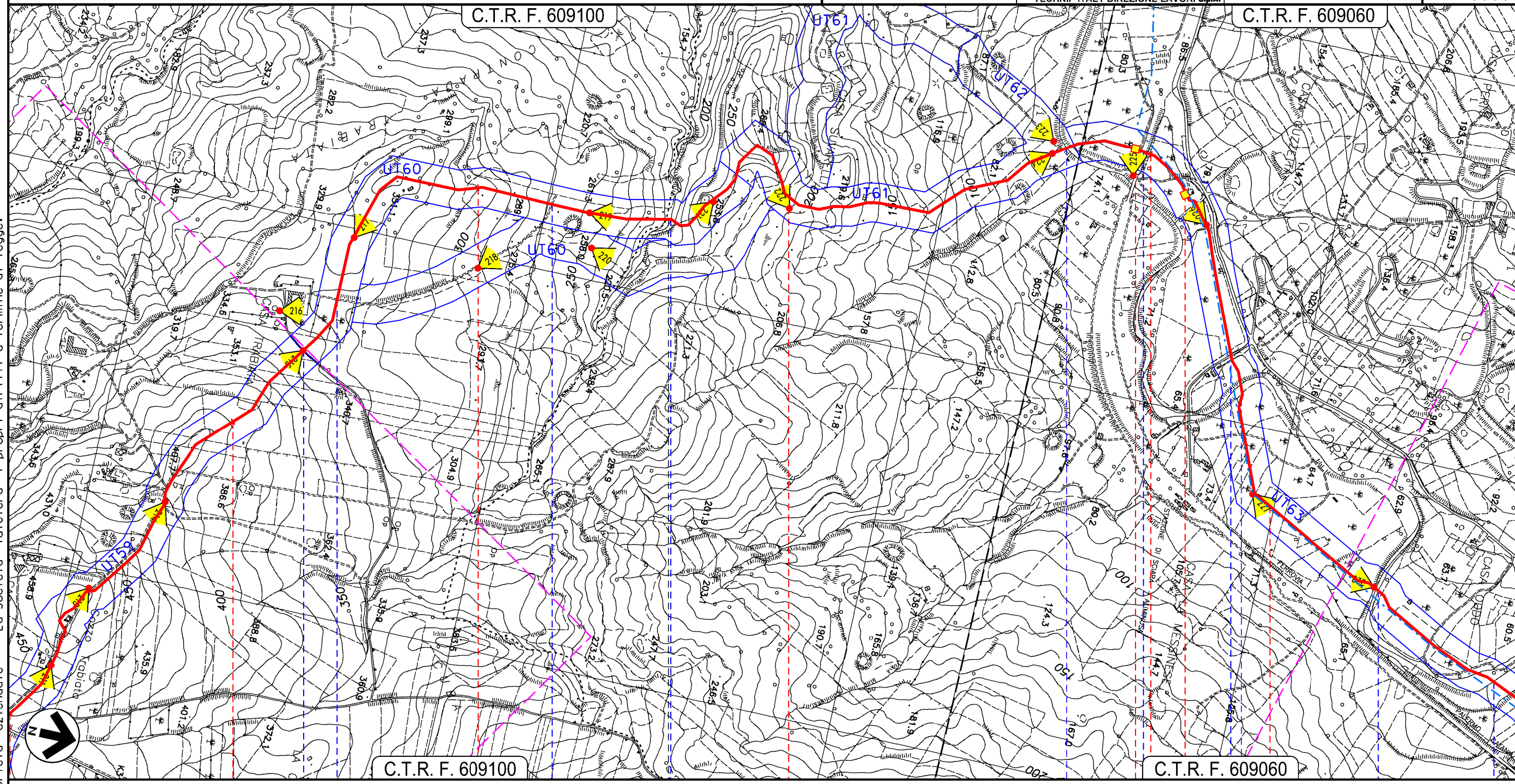

Il presente disegno e' di proprieta' aziendale - La Societa' tutelera i propri diritti a termine di legge.

CERDA

PALERMO

SCIARA

Str. Comunale

Str. Comunale

Fosso

Fiume Torto

Strada C.da Stanze

Fiume Torto

Fiume Torto

Fiume Torto

P.I.L. N.20 Km 9-960

P.I.L. N.21Km 10-140

F.S. Palermo-Cotania

Strada C.da Stanze

Fiume Torto

Fiume Torto

Fiume Torto

PROGETTO MET. GAGLIANO – TERMINI IMERESE  
ED OPERE CONNESSE DP 75 bar – MOP 24 bar

MET. GAGLIANO – TERMINI IMERESE DN 300 (12"), DP 75 bar – MOP 24 bar  
E P.I.D.I. N. 22 PER STACCO ALL.TO COM. DICERDA DN 100 (4"), DP 75 bar – MOP 24 bar

TAVOLA DEI CONI DI VISUALE

0	12/12/2017	EMISSIONE PER PERMESSI	F. IANNI'	G. BRIA	V. FORLIVESI G. GIOVANNINI
INDICE	DATA	REVISIONI	ELABORATO	VERIFICATO	APPROVATO
			PROGETTISTA 		Dis. PG-ARC-803
			Rif TPIDL 073670C-703-DW-3252-186 TECHNIP ITALY DIREZIONE LAVORI S.p.A.		Comm. NR/16141

Foglio  
**14**  
di 17  
Scala  
**1:10000**

C.T.R. F. 609060

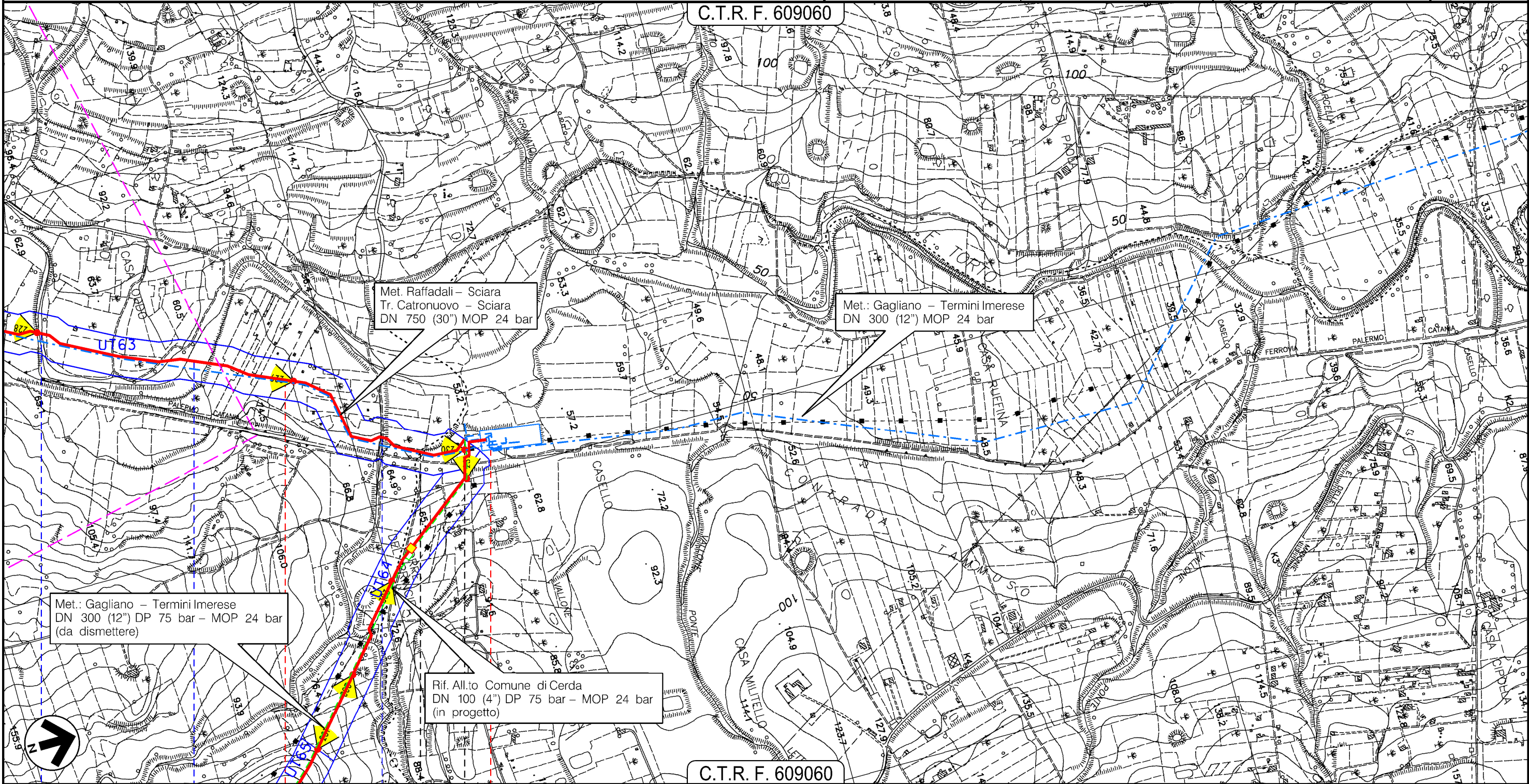

C.T.R. F. 609060

12      12 + 560

● ——— TERMINI IMERESE

SCIARA

PALERMO

6250001/1 - 6250001/1.01  
45670/17 - 4300638/1

- Fiume Torto
- Fiume Torto
- Vallone Ecce

Il presente disegno e' di proprieta' aziendale - La Societa' tutelera' i propri diritti a termine di legge.

PROGETTO MET. GAGLIANO – TERMINI IMERESE  
ED OPERE CONNESSE DP 75 bar – MOP 24 bar

RICOLL. ALL.TO COMUNE DI COLLESANO DN 150 (6"), DP 75 bar – MOP 24 bar  
STACCO DA MET. GAGLIANO – TERMINI IMERESE DN 300 (12"), DP 75 bar – MOP 24 bar

TAVOLA DEI CONI DI VISUALE

0	12/12/2017	EMISSIONE PER PERMESSI	F.IANNI'	G.BRIA	V.FORLIVESI G.GIOVANNINI
INDICE	DATA	REVISIONI	ELABORATO	VERIFICATO	APPROVATO
			PROGETTISTA 		
			Dis. PG-ARC-803		Foglio 15 di 17
			Comm. NR/16141		Scala 1:10000

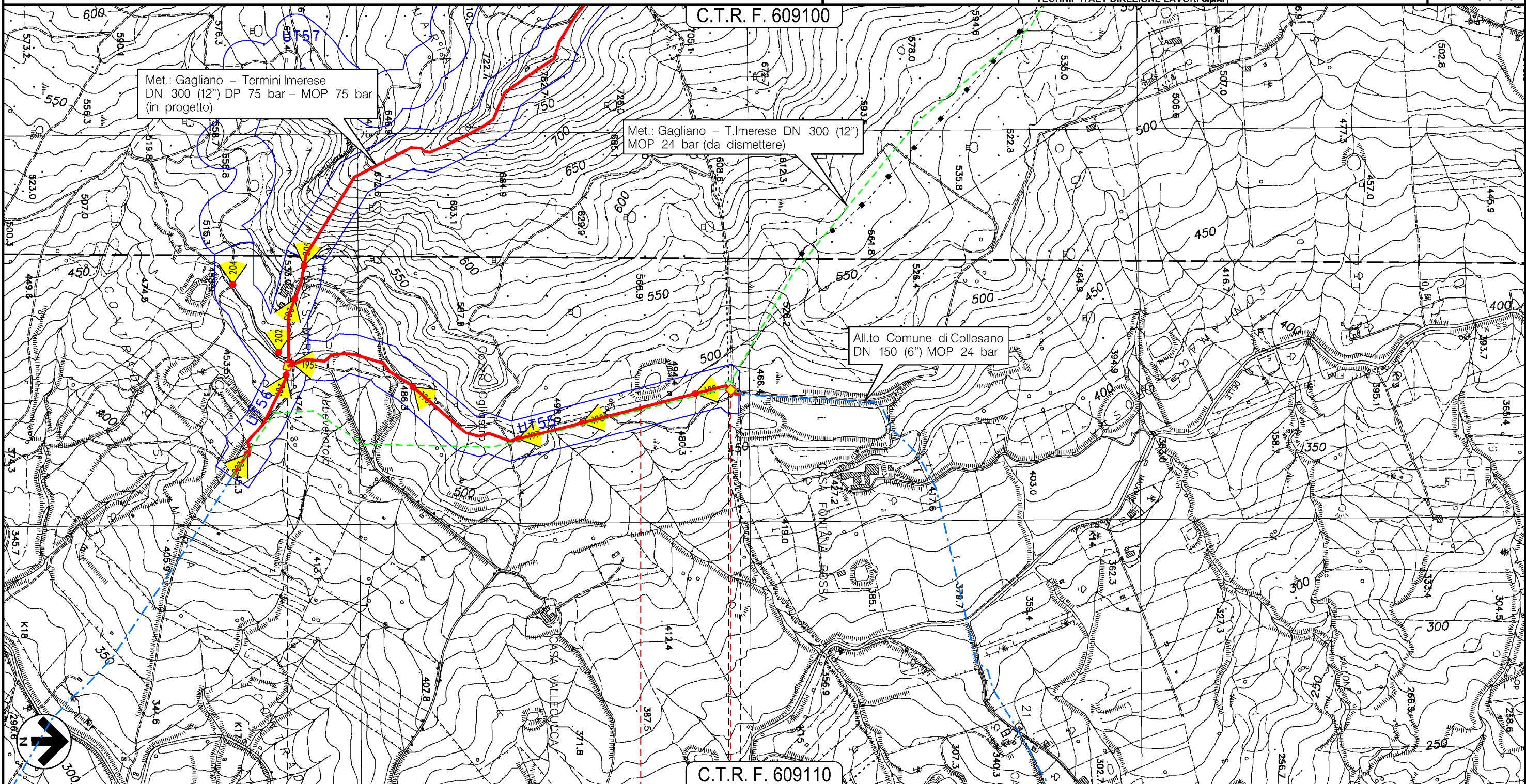

0 1 1+270

SCLAFANI BAGNI PALERMO ● CERDA

P.I.L. N.1Km 1:240

Il presente disegno e' di proprieta' aziendale, tutelera' i propri diritti a termine di legge.

PROGETTO MET. GAGLIANO – TERMINI IMERESE  
ED OPERE CONNESSE DP 75 bar – MOP 24 bar

RIFACIMENTO ALL.TO COM. DI CERDA DN 100 (4"), DP 75 bar – MOP 24 bar  
STACCO DA MET. GAGLIANO – TERMINI IMERESE DN 300 (12"), DP 75 bar – MOP 24 bar

TAVOLA DEI CONI DI VISUALE

0	12/12/2017	EMISSIONE PER PERMESSI	F. IANNI'	G. BRIA	V. FORLIVESI G. GIOVANNINI
INDICE	DATA	REVISIONI	ELABORATO	VERIFICATO	APPROVATO
			PROGETTISTA 		
Rif TPIDL 073670C-703-DW-3252-186 TECHNIP ITALY DIREZIONE LAVORI S.p.A.			Dis. PG-ARC-803		Foglio 16 di 17
			Comm. NR/16141		Scala 1:10000

C.T.R. F. 609060

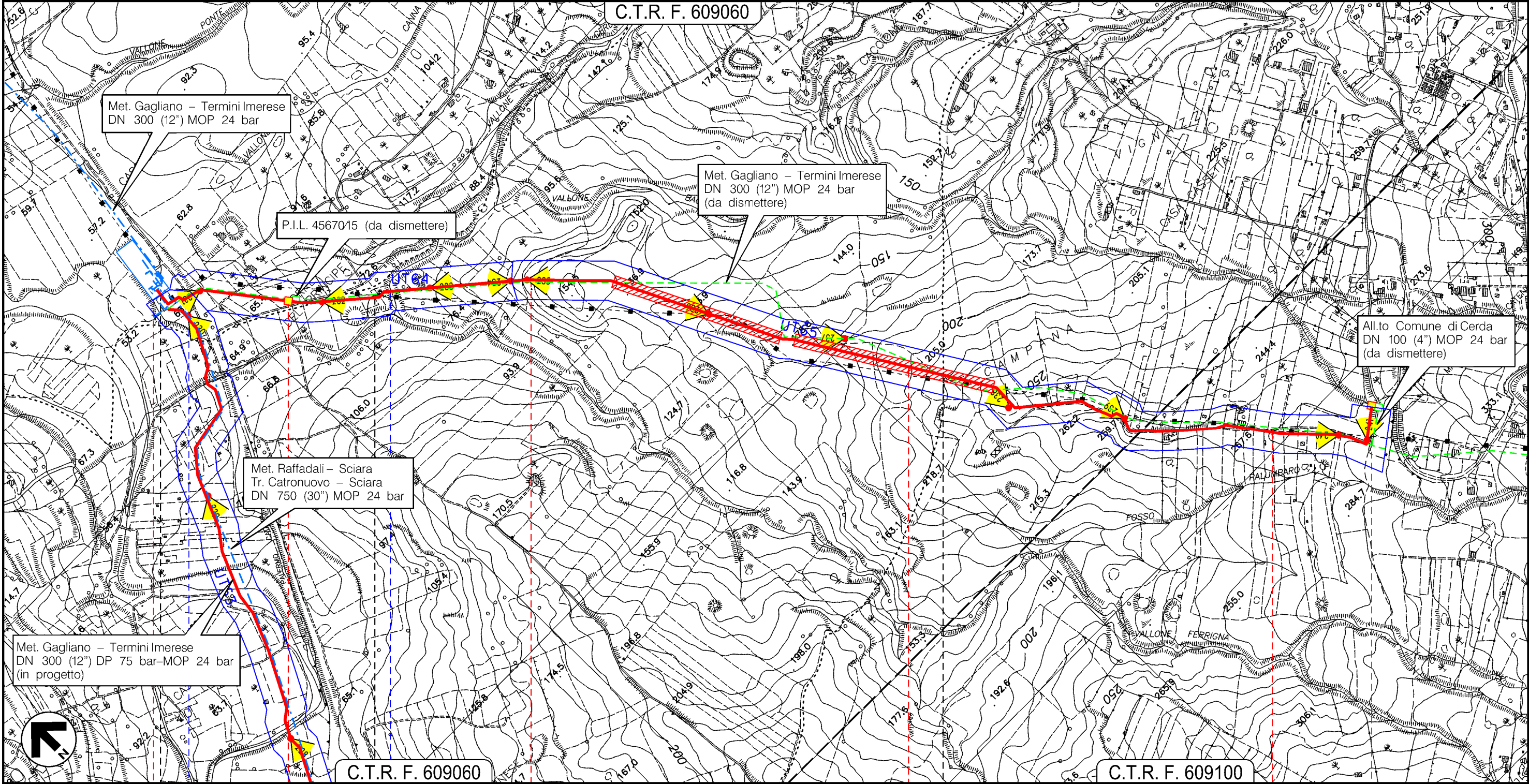

Met. Gagliano – Termini Imerese  
DN 300 (12") DP 75 bar – MOP 24 bar  
(in progetto)

Met. Raffadali – Sciarà  
Tr. Catronuovo – Sciarà  
DN 750 (30") MOP 24 bar

Met. Gagliano – Termini Imerese  
DN 300 (12") MOP 24 bar  
(da dismettere)

All.to Comune di Cerda  
DN 100 (4") MOP 24 bar  
(da dismettere)

C.T.R. F. 609060

C.T.R. F. 609100

0 1 2 3 3+345  
TERMINI IMERESE SCIARA PALERMO CERDA

P.I.D.S. N.1 P.I.L. N.2 Km 0+355 P.I.D.A. Km 3+345

Ferrovia Palermo-Catania Vallone Baglio

Il presente disegno e' di proprieta' aziendale - La Societa' tutelera' i propri diritti a termine di legge.



0	12/12/2017	EMISSIONE PER PERMESSI	F.IANNI'	G.BRIA	V.FORLIVESI G.GIOVANNINI
INDICE	DATA	R E V I S I O N I	ELABORATO	VERIFICATO	APPROVATO
			PROGETTISTA 		
			Dis. PG-ARC-803		
			Comm. NR/16141		

REGIONE SICILIA

TAVOLA DEI CONI DI VISUALE

LEGENDA

SIMBOLOGIA CARTOGRAFICA

- |  |  |  |   |
|--|--|--|---|
|  | Metanodotto in progetto  |  | Altre condotte di terzi                                   |
|  | Metanodotti in esercizio   |  | Gallerie, Tunnel, Mini-Microtunnel, Raise Boring e T.O.C. |
|  | Metanodotti da porre fuori esercizio (da rimuovere e/o intasare) |  | Impianti di linea in progetto                             |
|  | Aree impianti stacco-terminale in progetto                       |  | Impianti di linea su rete in esercizio                    |
|  | Aree impianti stacco-terminale esistenti                         |  | Impianti di linea da porre fuori esercizio e recuperare   |
|  | Limite sovrapposizione fogli                                     |  | Punto di ripresa fotografico e numerazione                |

SIMBOLOGIA MECCANICA

- Punto di intercettazione di linea (P.I.L.)
- Punto di intercettazione di derivazione importante (P.I.D.I.)
- Punto di intercettazione di derivazione semplice con stacco da P.I.L. (P.I.D.S.)
- Punto di intercettazione e derivazione semplice con stacco da Linea (P.I.D.S.)
- Punto di intercettazione con discaggio di allacciamento (P.I.D.A.)
- Punto predisposto per il discaggio di allacciamento (P.P.D.A.)
- Punto di sezionamento elettrico terminale (P.S.E.T.)
- Stazione predisposta per lancio e ricevimento PIG
- Impianto di riduzione/regolazione della pressione

Progressiva chilometrica			
Comuni			
Province			
Impianti		TIPO - N. - PROGR. km                  TIPO - N. - ESISTENTE	
Attraversamenti		TIPOLOGIA ATTRAVERSATA (SS n. **, corso d'acqua, ferrovia, ecc.)	

Il presente disegno è di proprietà aziendale - La Società tutela i propri diritti a termine di legge.