

COROGRAFIA Scala 1:500.000

0	12/12/2017	EMISSIONE PER PERMESSI		F.IANNI'	G.BRIA
INDICE	DATA	REVISIONI		ELABORATO	VERIFICATO
		PROGETTISTA Rif TPIDL 073670C-703-DW-3252-160 TECHNIP ITALY DIREZIONE LAVORI S.p.A.		Dis. PG-ARC-981	
PROGETTO MET. GAGLIANO - TERMINI IMERESE ED OPERE CONNESSE DP 75 bar - MOP 24 bar				Fg. 1 di 15	
REGIONE SICILIA				Comm. NR/16141	
				INDICE	0
				Scala 1:10000	
TAVOLA DEI SITI ARCHEOLOGICI E DEL RISCHIO ARCHEOLOGICO - CONDOTTA DA DISMETTERE				Sostituisce il	
				Sostituito dal	

PROGETTO MET. GAGLIANO – TERMINI IMERESE
ED OPERE CONNESSE DP 75 bar – MOP 24 bar

MET. GAGLIANO – TERMINI IMERESE DN 400 (16"), MOP 24 bar

TAVOLA DEI SITI ARCHEOLOGICI E DEL RISCHIO ARCHEOLOGICO – CONDOTTA DA DISMETTERE

0	12/12/2017	EMISSIONE PER PERMESSI	F. IANNI'	G. BRIA	V. FORLIVESI G. GIOVANNINI
INDICE	DATA	REVISIONI	ELABORATO	VERIFICATO	APPROVATO
			PROGETTISTA 		
			Dis. PG-ARC-981		Foglio 2
			Comm. NR/16141		di 15
			Rif TPIDL 073670C-703-DW-3252-160 TECHNIP ITALY DIREZIONE LAVORI S.p.A.		Scala 1:10000

C.T.R. F. 623070

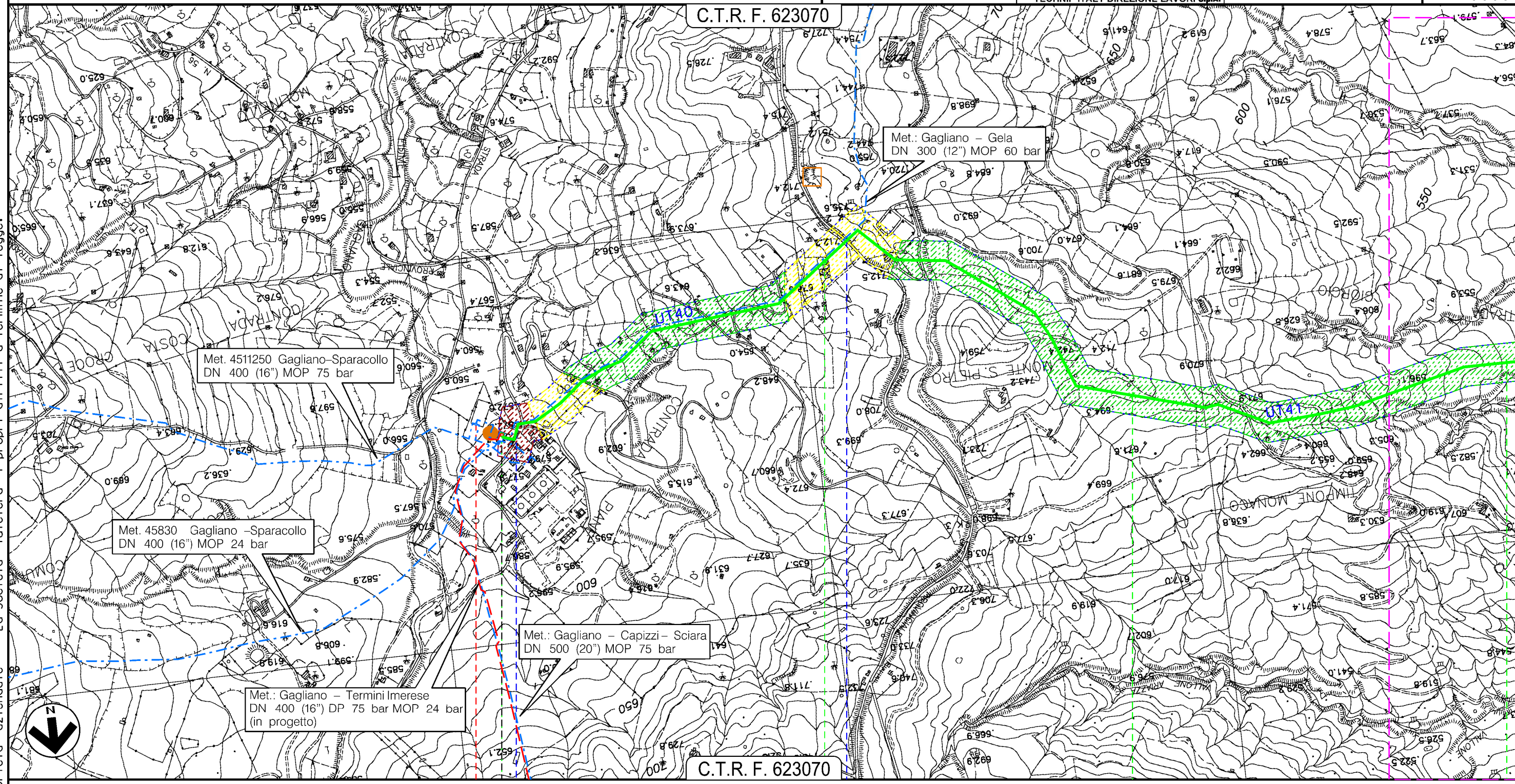

C.T.R. F. 623070

GAGLIANO CASTELFERRATO
ENNA

4511250/1
45830/1 - 45410/1
43800/1 - 4510570/1

● Vallone delle Piane ● S.P. N.34

Il presente disegno e' di proprieta' aziendale - La Societa' tutelera' i propri diritti a termine di legge.

PROGETTO MET. GAGLIANO – TERMINI IMERESE
ED OPERE CONNESSE DP 75 bar – MOP 24 bar

MET. GAGLIANO – TERMINI IMERESE DN 400 (16"), MOP 24 bar

TAVOLA DEI SITI ARCHEOLOGICI E DEL RISCHIO ARCHEOLOGICO – CONDOTTA DA DISMETTERE

0	12/12/2017	EMISSIONE PER PERMESSI	F. IANNI'	G. BRIA	V. FORLIVESI G. GIOVANNINI
INDICE	DATA	REVISIONI	ELABORATO	VERIFICATO	APPROVATO
			PROGETTISTA 		
			Dis. PG-ARC-981		
			Comm. NR/16141		

Foglio
3
di 15
Scala
1:10000

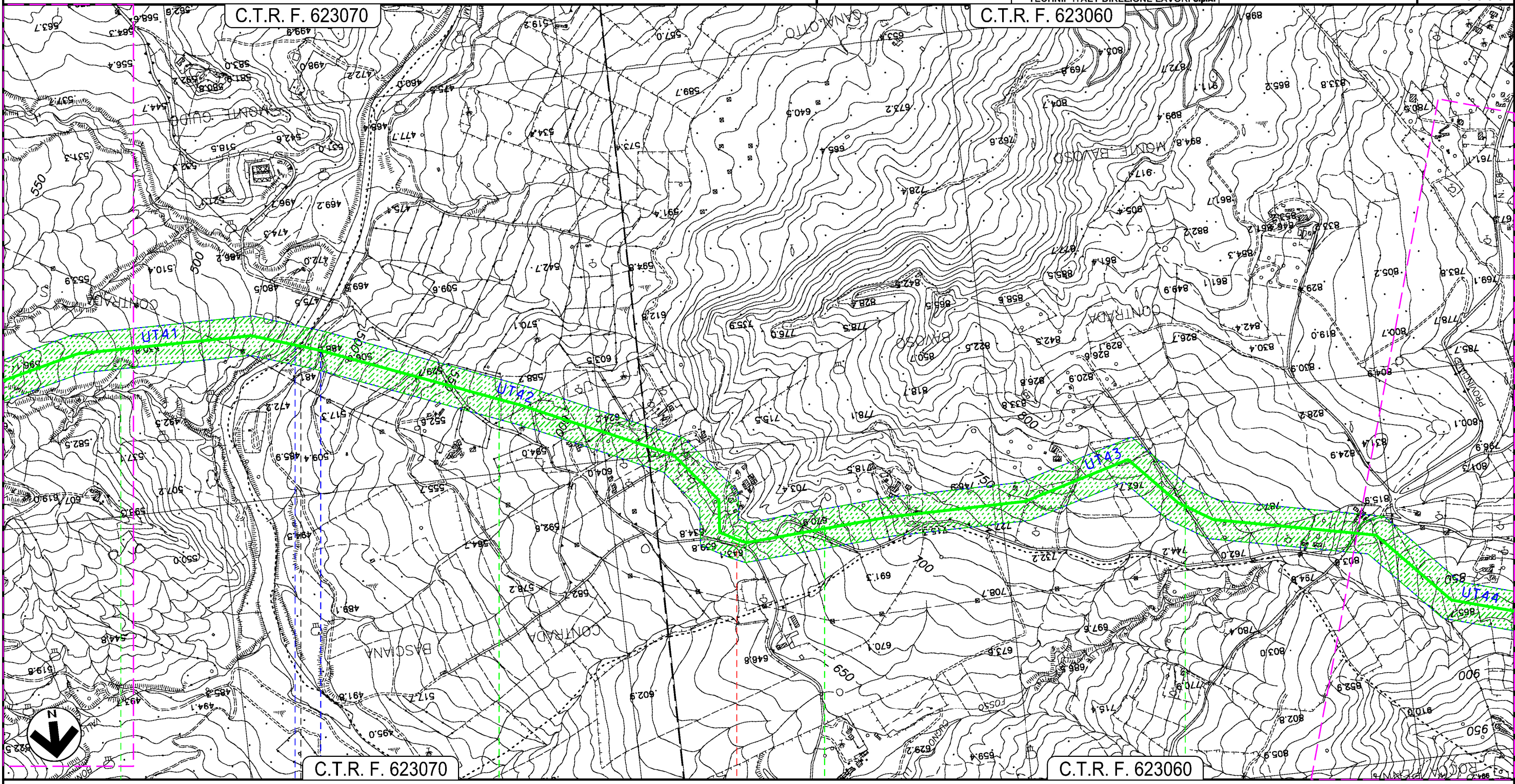

GAGLIANO CASTELFERRATO

NISSORIA

ENNA

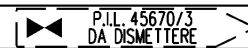

Fiume di Cerami —●— S.P. N.85/a Gagliano Bivio S.P. N.18

Il presente disegno e' di proprieta' aziendale - La Societa' tutelera' i propri diritti a termine di legge.

0	12/12/2017	EMISSIONE PER PERMESSI	F.IANNI'	G.BRIA	V.FORLIVESI G.GIOVANNINI	Foglio 4
INDICE	DATA	REVISIONI	ELABORATO	VERIFICATO	APPROVATO	di 15
			PROGETTISTA 			Dis. PG-ARC-981
			Rif TPIDL 073670C-703-DW-3252-160 TECHNIP ITALY DIREZIONE LAVORI S.p.A.			Scala 1:10000
			Comm. NR/16141			

C.T.R. F. 623060

C.T.R. F. 623020

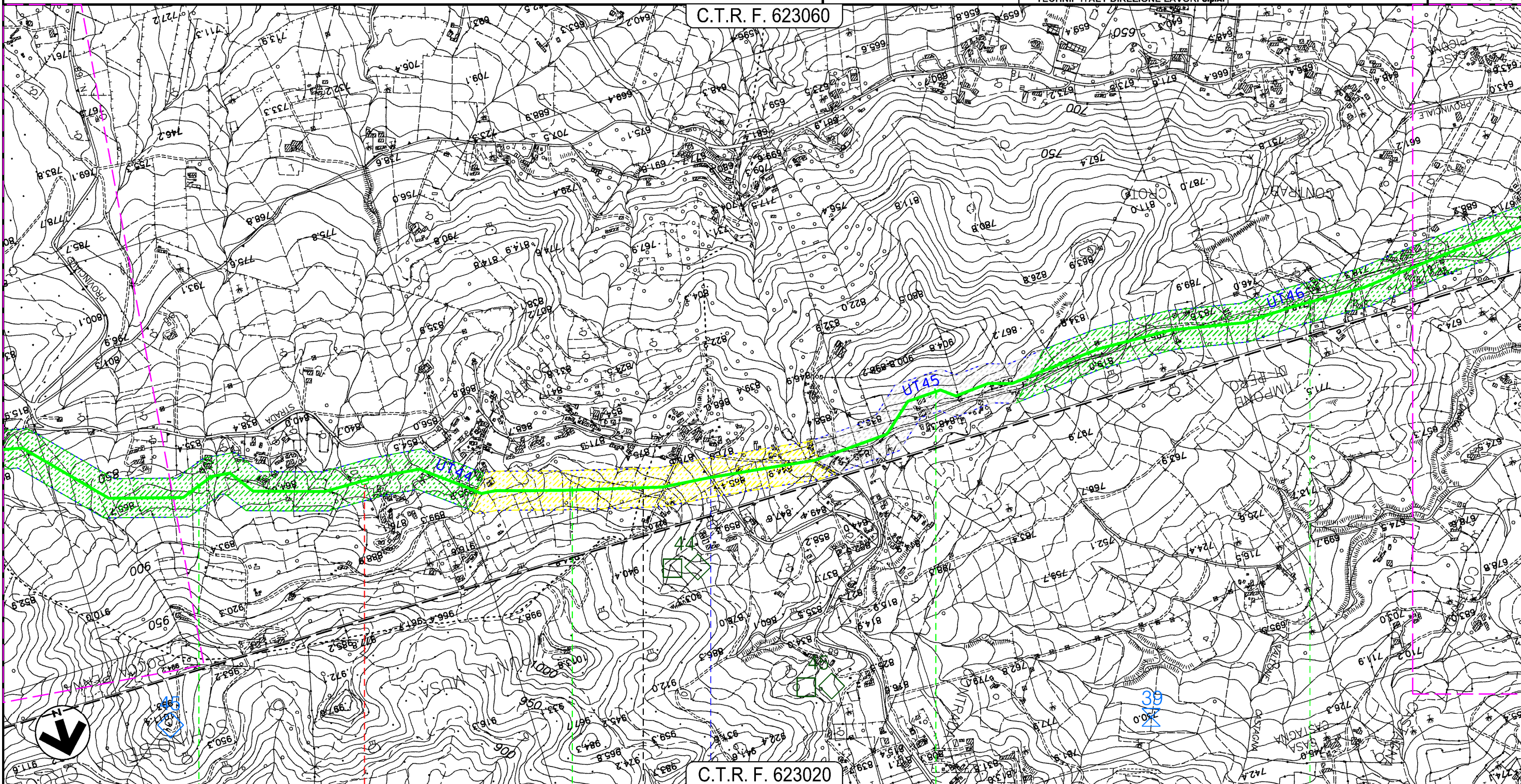

NISSORIA

ENNA

NICOSIA



S.P. N.68

Il presente disegno e' di proprieta' aziendale - La Societa' tutelera' i propri diritti a termine di legge.

PROGETTO MET. GAGLIANO – TERMINI IMERESE
ED OPERE CONNESSE DP 75 bar – MOP 24 bar

MET. GAGLIANO – TERMINI IMERESE DN 400 (16"), MOP 24 bar
E STACCO ALL.TO COMUNE DI NICOSIA DN 80 (3") MOP 24 bar

TAVOLA DEI SITI ARCHEOLOGICI E DEL RISCHIO ARCHEOLOGICO – CONDOTTA DA DISMETTERE

0	12/12/2017	EMISSIONE PER PERMESSI	F.IANNI'	G.BRIA	V.FORLIVESI G.GIOVANNINI
INDICE	DATA	REVISIONI	ELABORATO	VERIFICATO	APPROVATO
		PROGETTISTA 	Dis. PG-ARC-981		Foglio 5
		Rif TPIDL 073670C-703-DW-3252-160 TECHNIP ITALY DIREZIONE LAVORI S.p.A.	Comm. NR/16141		di 15
					Scala 1:10000

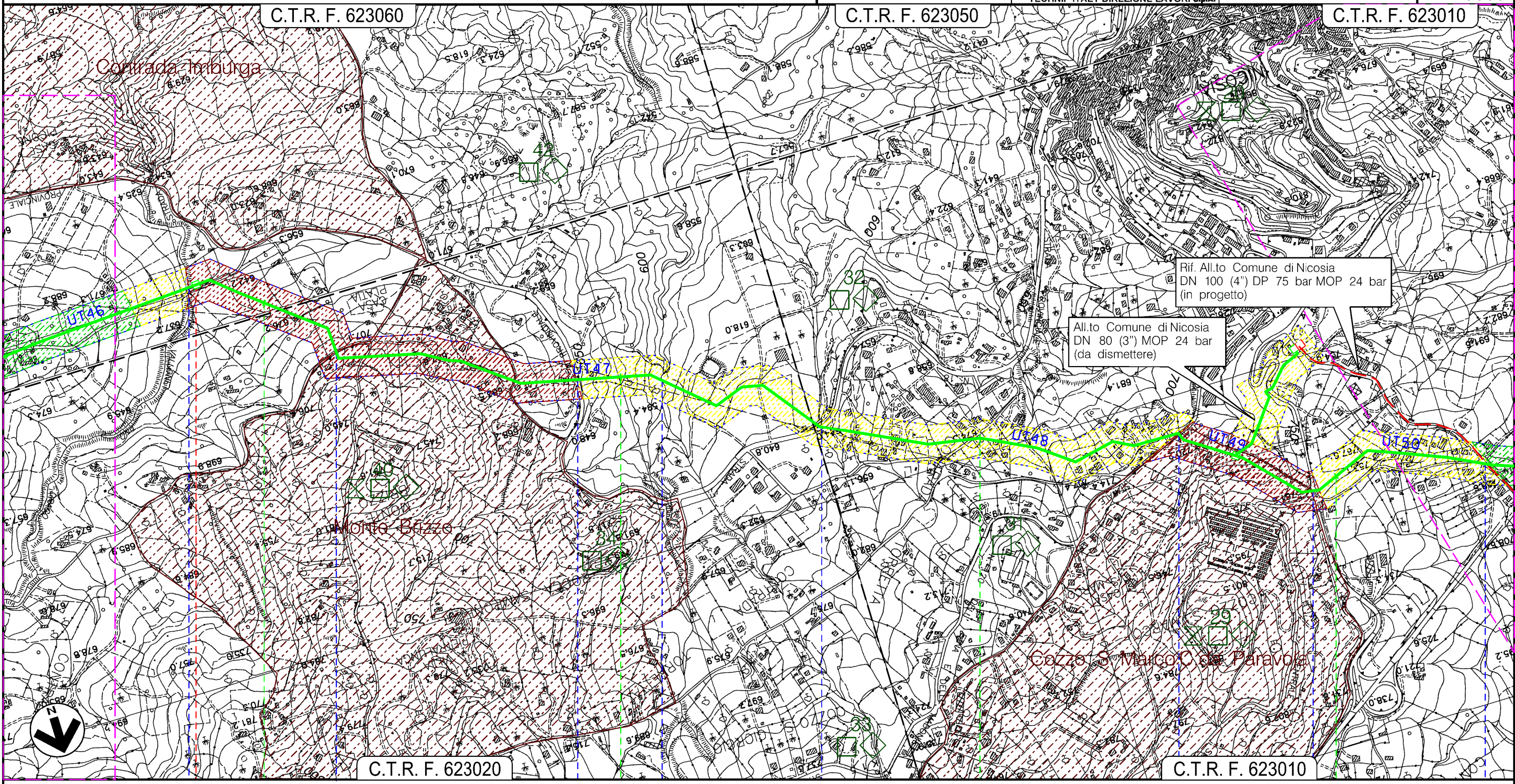

Il presente disegno e' di proprieta' aziendale - La Societa' tutelera' i propri diritti a termine di legge.

NICOSIA
ENNA

P.LL. 45670/5
DA DISMETTERE

- Vallone Castagna
- S.C. Castagna
- S.P. N.43
- Fosso Gambeso
- S.P. N.43
- S.S. N.120
- S.S. N.17
- Str. Comunale

PROGETTO MET. GAGLIANO – TERMINI IMERESE
ED OPERE CONNESSE DP 75 bar – MOP 24 bar

MET. GAGLIANO – TERMINI IMERESE DN 400 (16"), MOP 24 bar

TAVOLA DEI SITI ARCHEOLOGICI E DEL RISCHIO ARCHEOLOGICO – CONDOTTA DA DISMETTERE

0	12/12/2017	EMISSIONE PER PERMESSI	F. IANNI'	G. BRIA	V. FORLIVESI G. GIOVANNINI
INDICE	DATA	REVISIONI	ELABORATO	VERIFICATO	APPROVATO
			PROGETTISTA 		
Rif. TPIDL: 073670C-703-DW-3252-160 TECHNIP ITALY DIREZIONE LAVORI S.p.A.			Dis. PG-ARC-981		Foglio 6 di 15
			Comm. NR/16141		Scala 1:10000

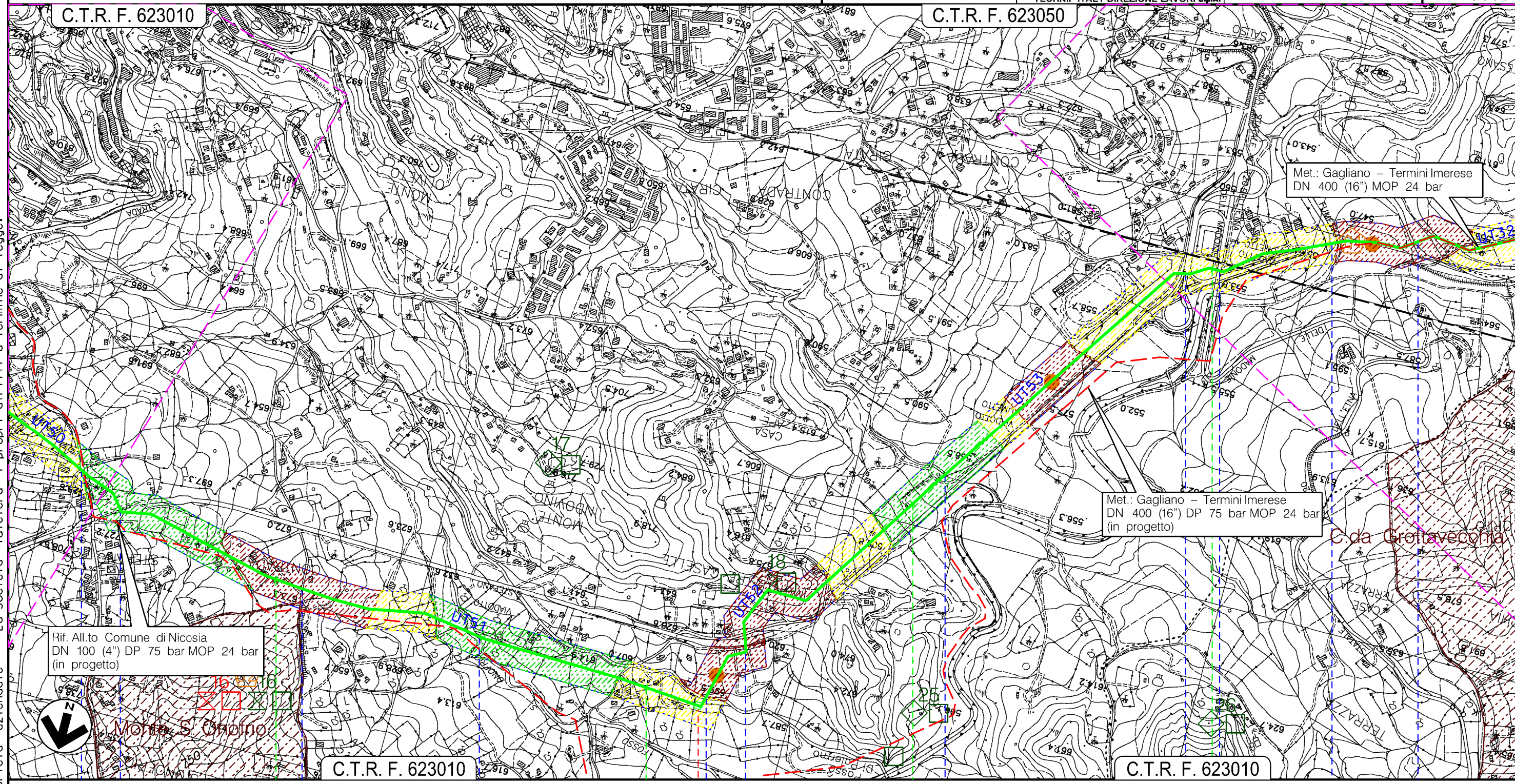

Met.: Gagliano – Termini Imerese
DN 400 (16") MOP 24 bar

Met.: Gagliano – Termini Imerese
DN 400 (16") DP 75 bar MOP 24 bar
(in progetto)

Rif. All.to Comune di Nicosia
DN 100 (4") DP 75 bar MOP 24 bar
(in progetto)

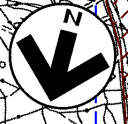

C.T.R. F. 623010

C.T.R. F. 623010

NICOSIA
ENNA

IMPIANTI 45670/51-13337/1
DA DISMETTERE

- Str.Com.
- S.S. N.17-TER (Galleria S.Onofrio)
- Str. C.da S.Lorenzo
- Fosso S.Onofrio
- S.P. N.20
- S.S. N.17-Ter
- Fosso Api
- S.S. N.17-Ter
- S.S. N.120
- Torrente Fumetto
- Fiume di Sperlingo

Il presente disegno e' di proprieta' aziendale - La Societa' tutelera' i propri diritti a termine di legge.

PROGETTO MET. GAGLIANO – TERMINI IMERESE
ED OPERE CONNESSE DP 75 bar – MOP 24 bar

MET. GAGLIANO – TERMINI IMERESE DN 400 (16"), MOP 24 bar

TAVOLA DEI SITI ARCHEOLOGICI E DEL RISCHIO ARCHEOLOGICO – CONDOTTA DA DISMETTERE

0	12/12/2017	EMISSIONE PER PERMESSI	F.IANNI'	G.BRIA	V.FORLIVESI G.GIOVANNINI
INDICE	DATA	REVISIONI	ELABORATO	VERIFICATO	APPROVATO
			PROGETTISTA 		
			Dis. PG-ARC-981		
			Comm. NR/16141		
			Rif TPIDL 073670C-703-DW-3252-160 TECHNIP ITALY DIREZIONE LAVORI S.p.A.		

Foglio
7
di 15
Scala
1:10000

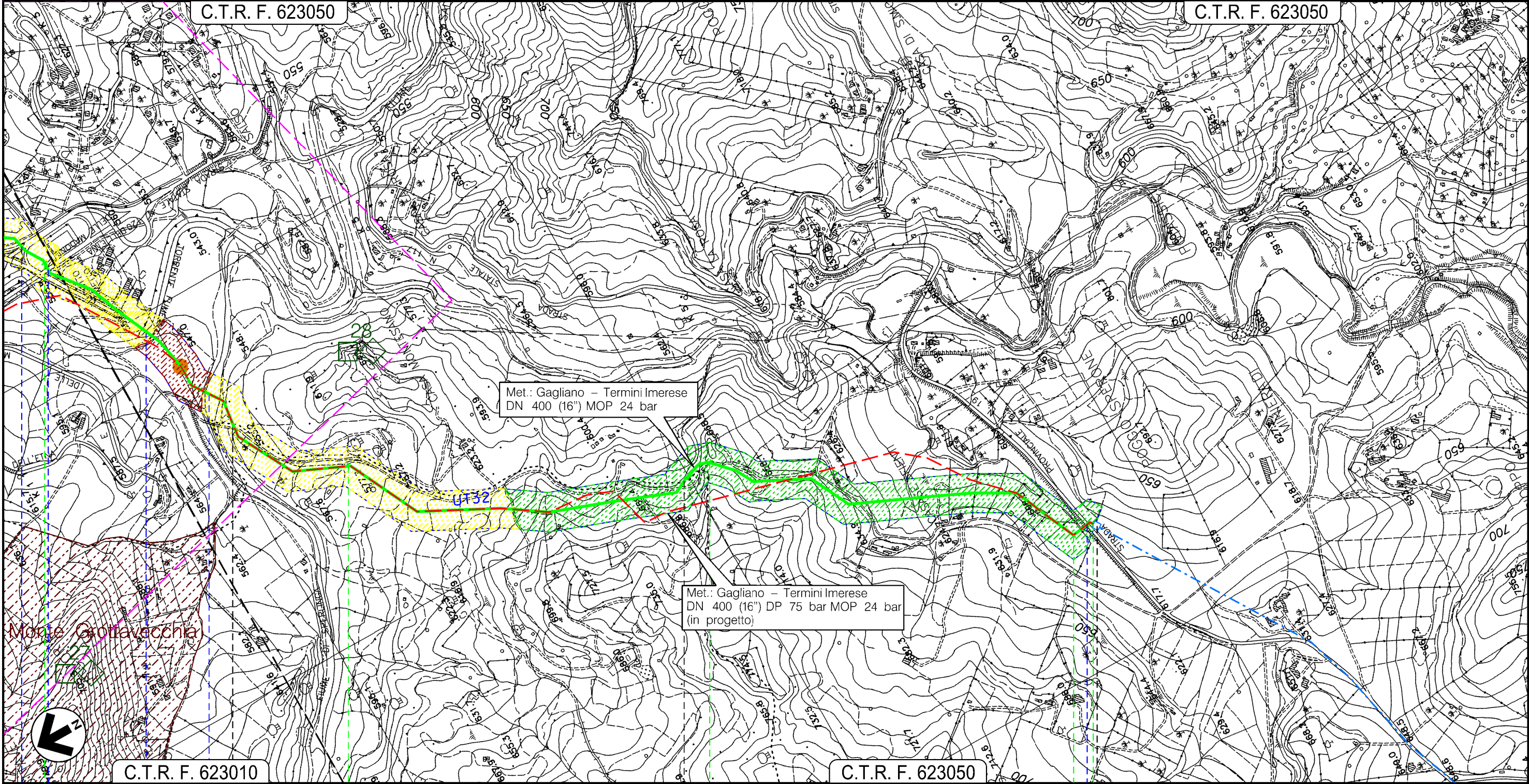

Il presente disegno e' di proprieta' aziendale - La Societa' tutelera' i propri diritti a termine di legge.

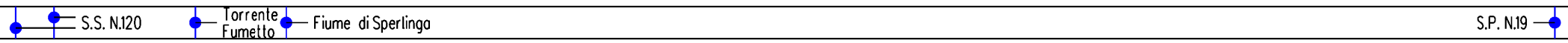
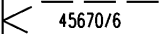
18	19	20	21	21+065
NICOSIA	SPERLINGA	ENNA	NICOSIA	
				

PROGETTO MET. GAGLIANO – TERMINI IMERESE
ED OPERE CONNESSE DP 75 bar – MOP 24 bar

ALL.TO COMUNE DI NICOSIA DN 80 (3"), MOP 24 bar
STACCO DA MET. GAGLIANO – TERMINI IMERESE DN 400 (16"), MOP 24 bar

TAVOLA DEI SITI ARCHEOLOGICI E DEL RISCHIO ARCHEOLOGICO – CONDOTTA DA DISMETTERE

0	12/12/2017	EMISSIONE PER PERMESSI	F.IANNI'	G.BRIA	V.FORLIVESI G.GIOVANNINI
INDICE	DATA	REVISIONI	ELABORATO	VERIFICATO	APPROVATO
		PROGETTISTA 	Dis. PG-ARC-981		Foglio 8
		Rif TPIDL 073670C-703-DW-3252-160 TECHNIP ITALY DIREZIONE LAVORI S.p.A.	Comm. NR/16141		di 15
					Scala 1:10000

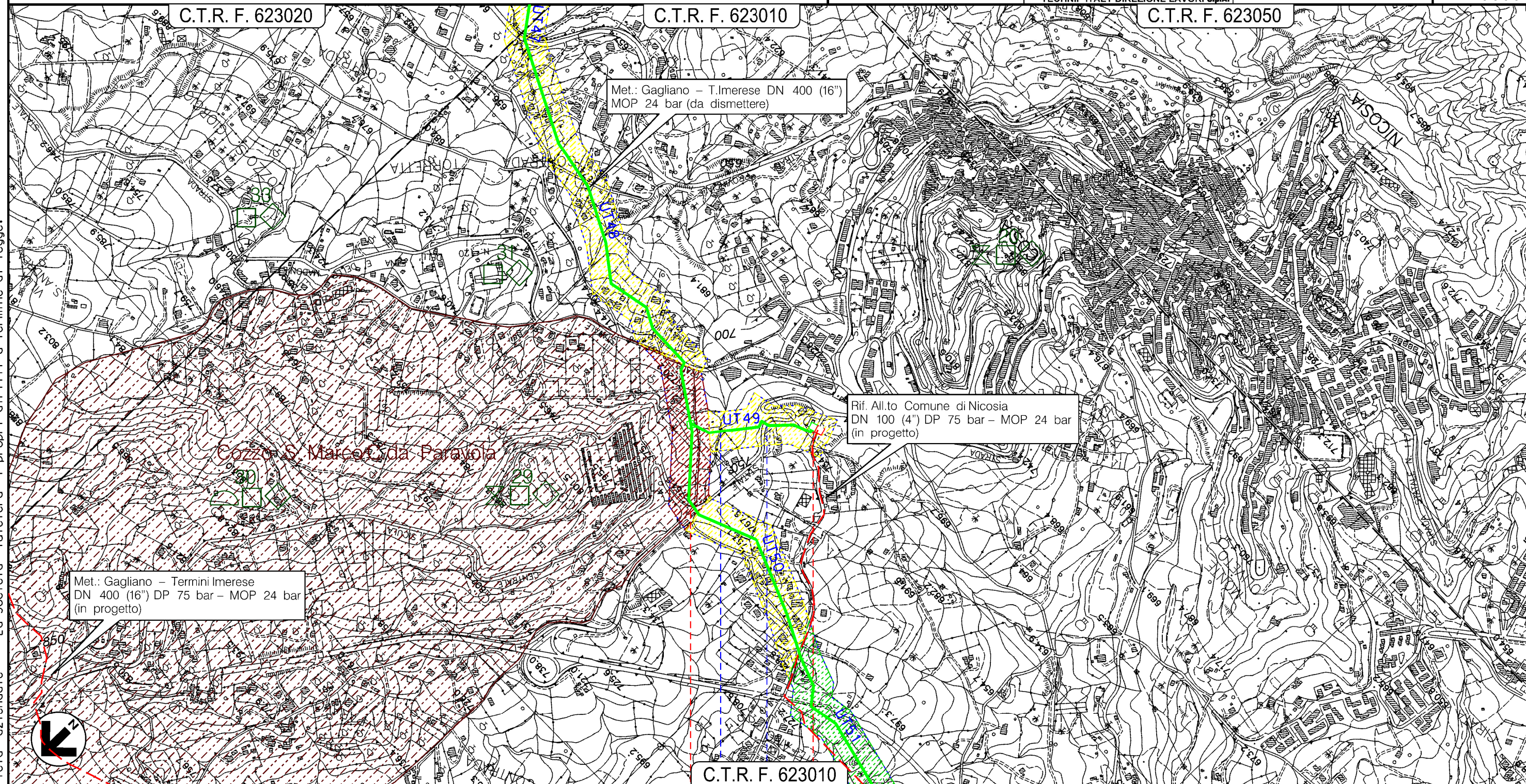

Il presente disegno e' di proprieta' aziendale - La Societa' tutelera' i propri diritti a termine di legge.

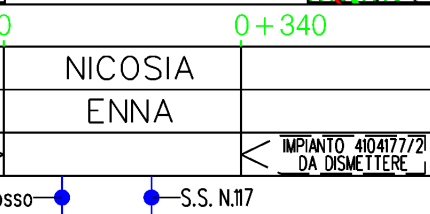

PROGETTO MET. GAGLIANO – TERMINI IMERESE
ED OPERE CONNESSE DP 75 bar – MOP 24 bar

MET. GAGLIANO – TERMINI IMERESE DN 300 (12"), MOP 24 bar
E STACCO MET. ALL.TO COMUNE DI COLLESANO DN 150 (6"), MOP 24 bar

TAVOLA DEI SITI ARCHEOLOGICI E DEL RISCHIO ARCHEOLOGICO – CONDOTTA DA DISMETTERE

0	12/12/2017	EMISSIONE PER PERMESSI	F.IANNI'	G.BRIA	V.FORLIVESI G.GIOVANNINI
INDICE	DATA	REVISIONI	ELABORATO	VERIFICATO	APPROVATO
		PROGETTISTA 	Dis. PG-ARC-981		Foglio 10 di 15
		Rif TPIDL: 073670C-703-DW-3252-160 TECHNIP ITALY DIREZIONE LAVORI S.p.A.	Comm. NR/16141		Scala 1:10000

C.T.R. F. 609100

C.T.R. F. 609100

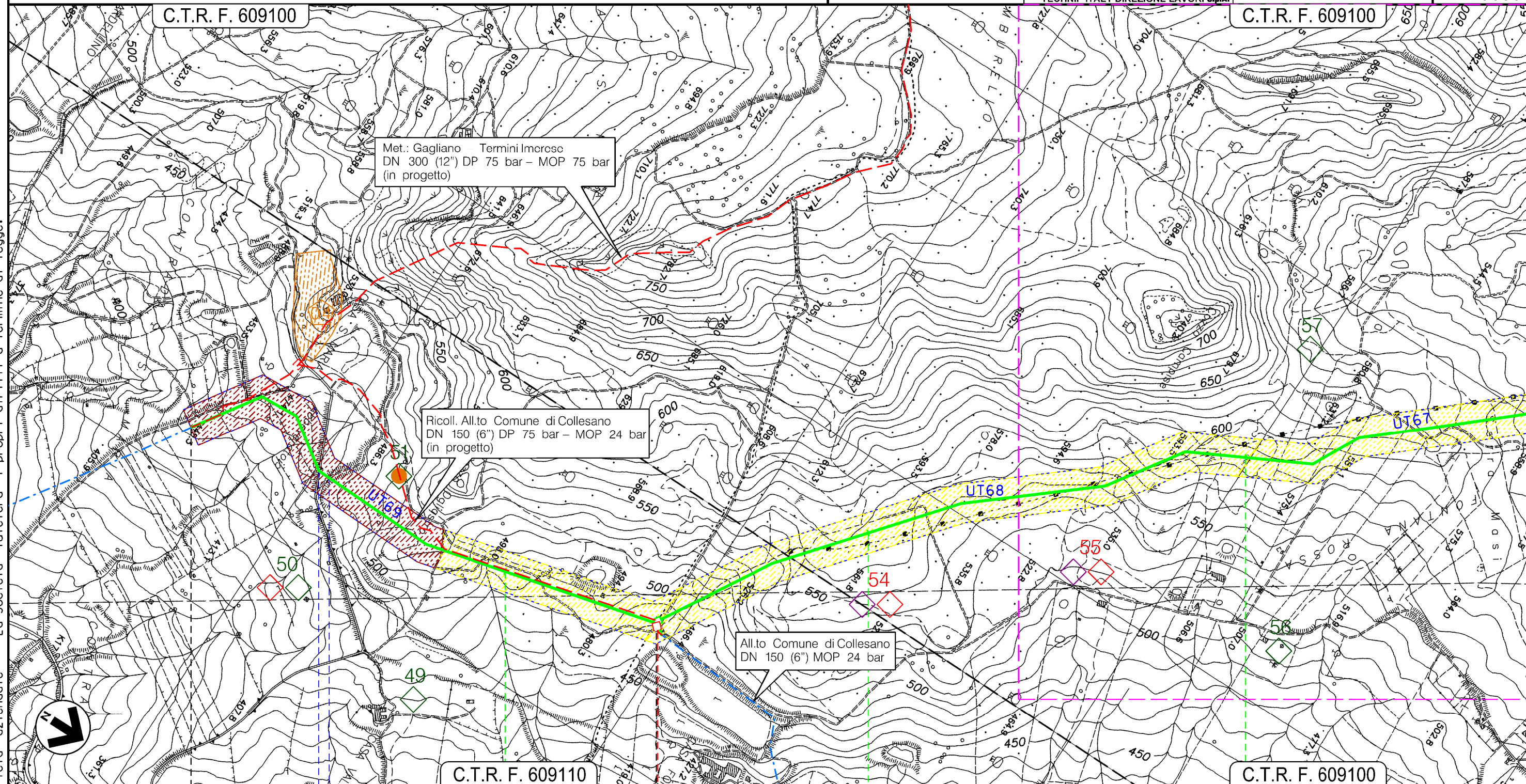

Met.: Gagliano Termini Imerese
DN 300 (12") DP 75 bar – MOP 75 bar
(in progetto)

Ricoll. All.to Comune di Collesano
DN 150 (6") DP 75 bar – MOP 24 bar
(in progetto)

All.to Comune di Collesano
DN 150 (6") MOP 24 bar

C.T.R. F. 609110

C.T.R. F. 609100

SCLAFANI BAGNI

PALERMO

CERDA

IMPIANTO 45670/13.1
DA DISMETTERE

Fosso ● Fosso

Il presente disegno e' di proprieta' aziendale - La Societa' tutelera' i propri diritti a termine di legge.

PROGETTO MET. GAGLIANO – TERMINI IMERESE
ED OPERE CONNESSE DP 75 bar – MOP 24 bar

MET. GAGLIANO – TERMINI IMERESE DN 300 (12"), MOP 24 bar
E STACCO ALL.TO COMUNE DI CERDA DN 100 (4"), MOP 24 bar

TAVOLA DEI SITI ARCHEOLOGICI E DEL RISCHIO ARCHEOLOGICO – CONDOTTA DA DISMETTERE

0	12/12/2017	EMISSIONE PER PERMESSI	F.IANNI'	G.BRIA	V.FORLIVESI G.GIOVANNINI
INDICE	DATA	REVISIONI	ELABORATO	VERIFICATO	APPROVATO
		PROGETTISTA 	Dis. PG-ARC-981		Foglio 11 di 15
		Rif TPIDL 073670C-703-DW-3252-160 TECHNIP ITALY DIREZIONE LAVORI S.p.A.	Comm. NR/16141		Scala 1:10000

C.T.R. F. 609100

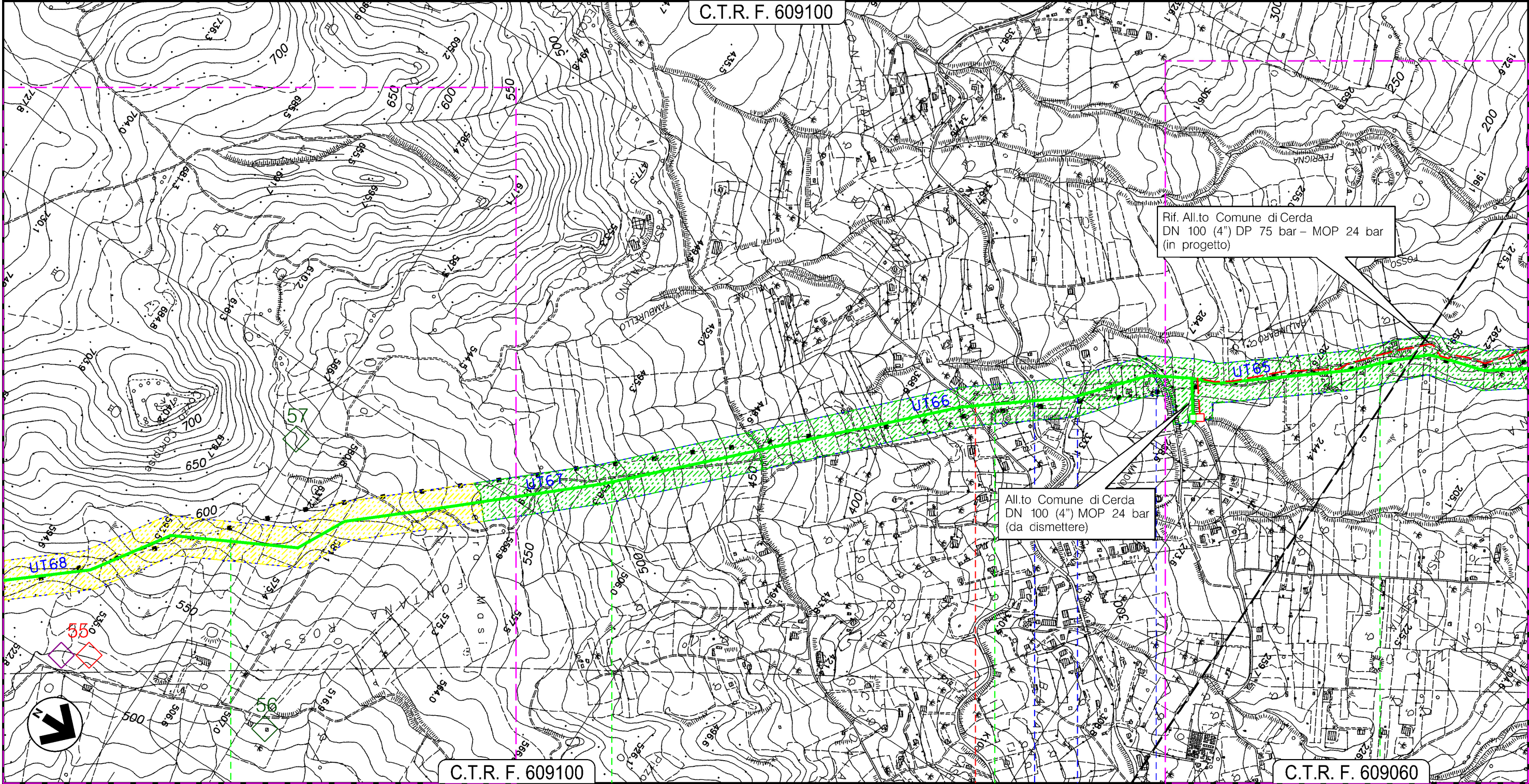

Rif. All.to Comune di Cerda
DN 100 (4") DP 75 bar – MOP 24 bar
(in progetto)

All.to Comune di Cerda
DN 100 (4") MOP 24 bar
(da dismettere)

C.T.R. F. 609100

C.T.R. F. 609060

CERDA
PALERMO

P.I.L. 45670/14
DA DISMETTERE

S.P. N.7 — Nuova Circonvallazione — Nuova Circonvallazione

Il presente disegno e' di proprieta' aziendale - La Societa' tutelera' i propri diritti a termine di legge.

PROGETTO MET. GAGLIANO – TERMINI IMERESE
ED OPERE CONNESSE DP 75 bar – MOP 24 bar

TRATTO DI ALL.TO COMUNE DI COLLESANO DN 150 (6") MOP 24 bar
STACCO DA MET. GAGLIANO – TERMINI IMERESE DN 300 (12"), MOP 24 bar

TAVOLA DEI SITI ARCHEOLOGICI E DEL RISCHIO ARCHEOLOGICO – CONDOTTA DA DISMETTERE

0	12/12/2017	EMISSIONE PER PERMESSI	F.IANNI'	G.BRIA	V.FORLIVESI G.GIOVANNINI
INDICE	DATA	REVISIONI	ELABORATO	VERIFICATO	APPROVATO
			PROGETTISTA 		
			Dis. PG-ARC-981		
			Comm. NR/16141		
			Rif TPIDL: 073670C-703-DW-3252-160 TECHNIP ITALY DIREZIONE LAVORI S.p.A.		

Foglio
13
di 15
Scala
1:10000

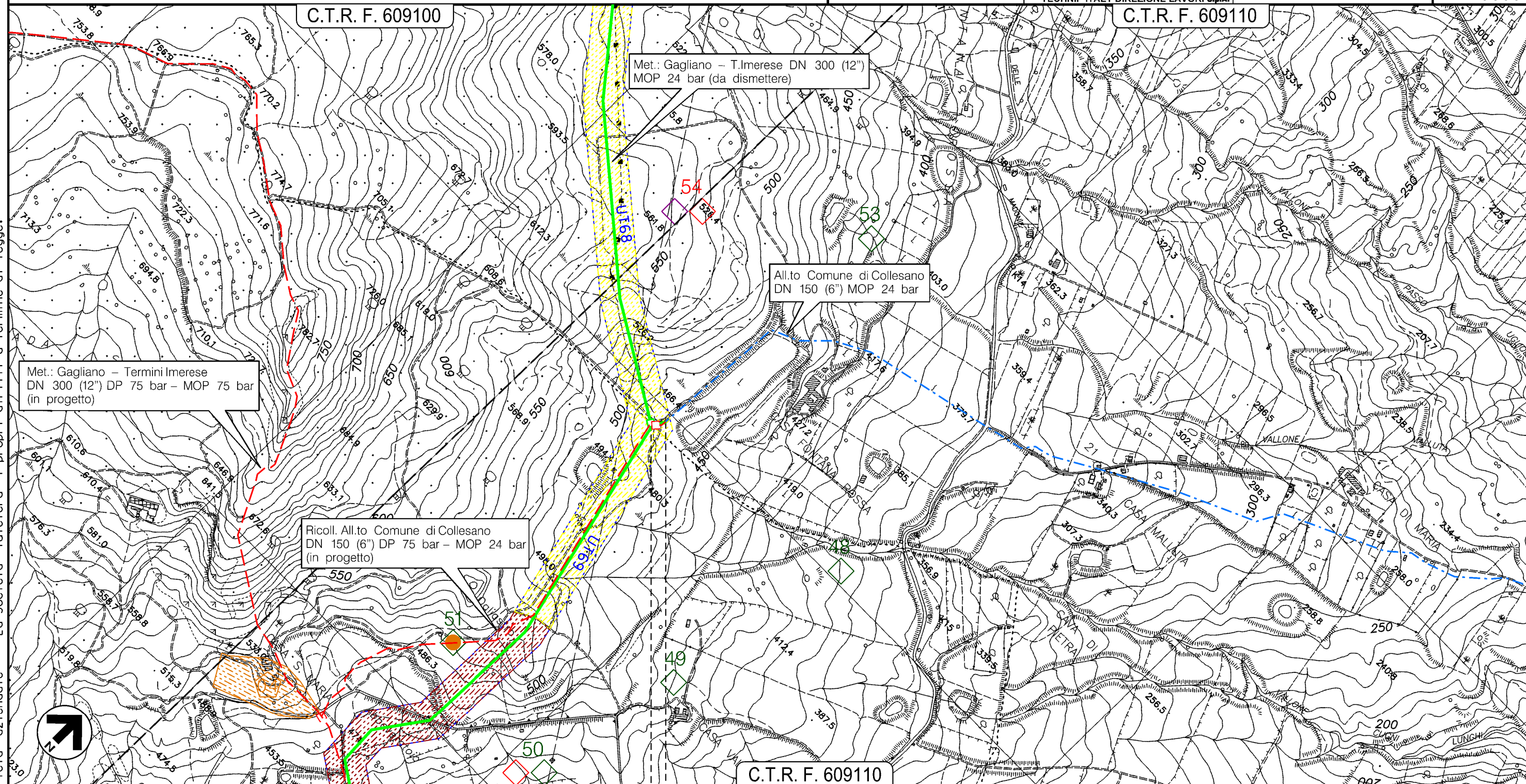

- 0 0+040
- — SCLAFANI BAGNI
 - — PALERMO

Il presente disegno e' di proprieta' aziendale - La Societa' tutelera' i propri diritti a termine di legge.

PROGETTO MET. GAGLIANO – TERMINI IMERESE
ED OPERE CONNESSE DP 75 bar – MOP 24 bar

ALL.TO COMUNE DI CERDA DN 100 (4"), MOP 24 bar
STACCO DA MET. GAGLIANO – TERMINI IMERESE DN 300 (12"), MOP 24 bar

TAVOLA DEI SITI ARCHEOLOGICI E DEL RISCHIO ARCHEOLOGICO – CONDOTTA DA DISMETTERE

0	12/12/2017	EMISSIONE PER PERMESSI	F.IANNI'	G.BRIA	V.FORLIVESI G.GIOVANNINI
INDICE	DATA	REVISIONI	ELABORATO	VERIFICATO	APPROVATO
			PROGETTISTA 		
Rif TPIDL 073670C-703-DW-3252-160 TECHNIP ITALY DIREZIONE LAVORI S.p.A.			Dis. PG-ARC-981		
			Comm. NR/16141		

Foglio
14
di 15
Scala
1:10000



C.T.R. F. 609100

- 0 0+120
- — CERDA
- — PALERMO

IMPIANTO 4180427/1
DA DISMETTERE

Fosso

Il presente disegno e' di proprieta' aziendale - La Societa' tutelera' i propri diritti a termine di legge.

REGIONE SICILIA

TAVOLA DEI SITI ARCHEOLOGICI E DEL RISCHIO ARCHEOLOGICO – CONOTTA DA DISMETTERE

LEGENDA

SIMBOLOGIA CARTOGRAFICA

- | | | | |
|--|--|--|---|
| | Metanodotti da porre fuori esercizio (da rimuovere e/o intasare) | | Altre condotte di terzi |
| | Metanodotti in esercizio | | Impianti di linea in progetto |
| | Metanodotto in progetto | | Impianti di linea su rete in esercizio |
| | Limite sovrapposizione fogli | | Impianti di linea da porre fuori esercizio e recuperare |

SIMBOLOGIA MECCANICA

- Punto di intercettazione di linea (P.I.L.)
- Punto di intercettazione di derivazione importante (P.I.D.I.)
- Punto di intercettazione di derivazione semplice con stacco da P.I.L. (P.I.D.S.)
- Punto di intercettazione e derivazione semplice con stacco da Linea (P.I.D.S.)
- Punto di intercettazione con discaggio di allacciamento (P.I.D.A.)
- Punto predisposto per il discaggio di allacciamento (P.P.D.A.)
- Punto di sezionamento elettrico terminale (P.S.E.T.)
- Stazione predisposta per lancio e ricevimento PIG
- Impianto di riduzione/regolazione della pressione

LEGENDA ARCHEOLOGICA:

- Unita' Ricognitiva
- Vincolo archeologico (art. 10.3 D.Lgs 22/2004)
- Area di interesse archeologico – P.T.P.R. Piano Territoriale Paesistico Regionale
- Area di frammentazione fittile
- Rinvenimento isolato
- Anomalia da fotointerpretazione

TIPOLOGIA DEL SITO

- Insediamento
- Struttura rupestre
- Sepolture
- Fortificazione e opere difensive
- Elementi di viabilità antica

DATAZIONE DEL SITO

- | | | | |
|--|-------------|--|-------------------------|
| | Preistoria | | Età romana |
| | Protostoria | | Medioevo |
| | Età greca | | Datazione indeterminata |

GRADI DI RISCHIO ARCHEOLOGICO

- Rischio Alto
- Rischio Medio
- Rischio Basso
- Rischio non determinabile

Il presente disegno è di proprietà aziendale - La Società tutela i propri diritti a termine di legge.

Progressiva chilometrica	N.	
Comuni		
Province		
Impianti		
Attraversamenti	TIPOLOGIA ATTRAVERSATA (SS n. **, corso d'acqua, ferrovia, ecc.)	
Strade – Piste		
Depositi provvisori – Piazzole		
Scavabilità terreni – Fascia di lavoro		
Ripristini morfologici		
Ripristini vegetazionali		