

Il presente disegno è di proprietà aziendale - La Società tutelera i propri diritti a termine di legge.



COROGRAFIA Scala 1:200.000

**METANODOTTI IN PROGETTO**

- Var. Met. CREMONA-MESTRE DN 400 (16'') - DP 24 bar, per creazione stacchi Nodo di Campodarsego - Tav. 2
- All. CARRARO S.p.A. DN 100 (4'') - DP 24 bar - Tav. 3
- All. Comune di BORGORICCO DN 100 (4'') - DP 24 bar - Tav. 4
- All. FONDERIA ANSELMI S.r.l. DN 150 (6'') - DP 24 bar - Tav. 5
- All. Comune di CAMPOSAMPIERO DN 150 (6'') - DP 24 bar - Tav. 6
- All. CARTIERA DI CARBONERA S.p.A. DN 150 (6'') - DP 24 bar - Tav. 7
- Ric. All. Comune di VILLA DEL CONTE 2^Pr. DN 150 (6'') - DP 24 bar - Tav. 8
- All. Comune di LOREGGIA 1^Pres. DN 100 (4'') - DP 24 bar - Tav. 9
- All. Comune di LOREGGIA 2^Pres. DN 100 (4'') - DP 24 bar - Tav. 10



0	30/11/17	EMISSIONE	MARIONNI	BATTISTI	LUMINARI
INDICE	DATA	REVISIONI	ELABORATO	VERIFICATO	APPROVATO
Proprietario 		Progettista 		Dis. PG-TP-002	
Metanodotto: Rif. Met. Campodarsego-Castelfranco (1^ Tratto Campodarsego-Resana) DP 24 bar opere connesse		Comm. NR/16025		Fg. 1 di 11	
		Scala 1:10000		Sostituisce il ..... Sostituito dal .....	
TRACCIATO DI PROGETTO					



Metanodotto:

Var. Met. CREMONA-MESTRE  
DN 400 (16'') - DP 24 bar,  
per creazione stacchi Nodo di Campodarsego

0	30/11/17	EMISSIONE	MARIONNI	BATTISTI	LUMINARI	Foglio
INDICE	DATA	REVISIONI	ELABORATO	VERIFICATO	APPROVATO	2
Proprietario			Progettista			di 11
SNAM RETE GAS			COMIS			Scala
			Dis. PG-TP-002			1:10000
			Comm. NR/16025			

TRACCIATO DI PROGETTO

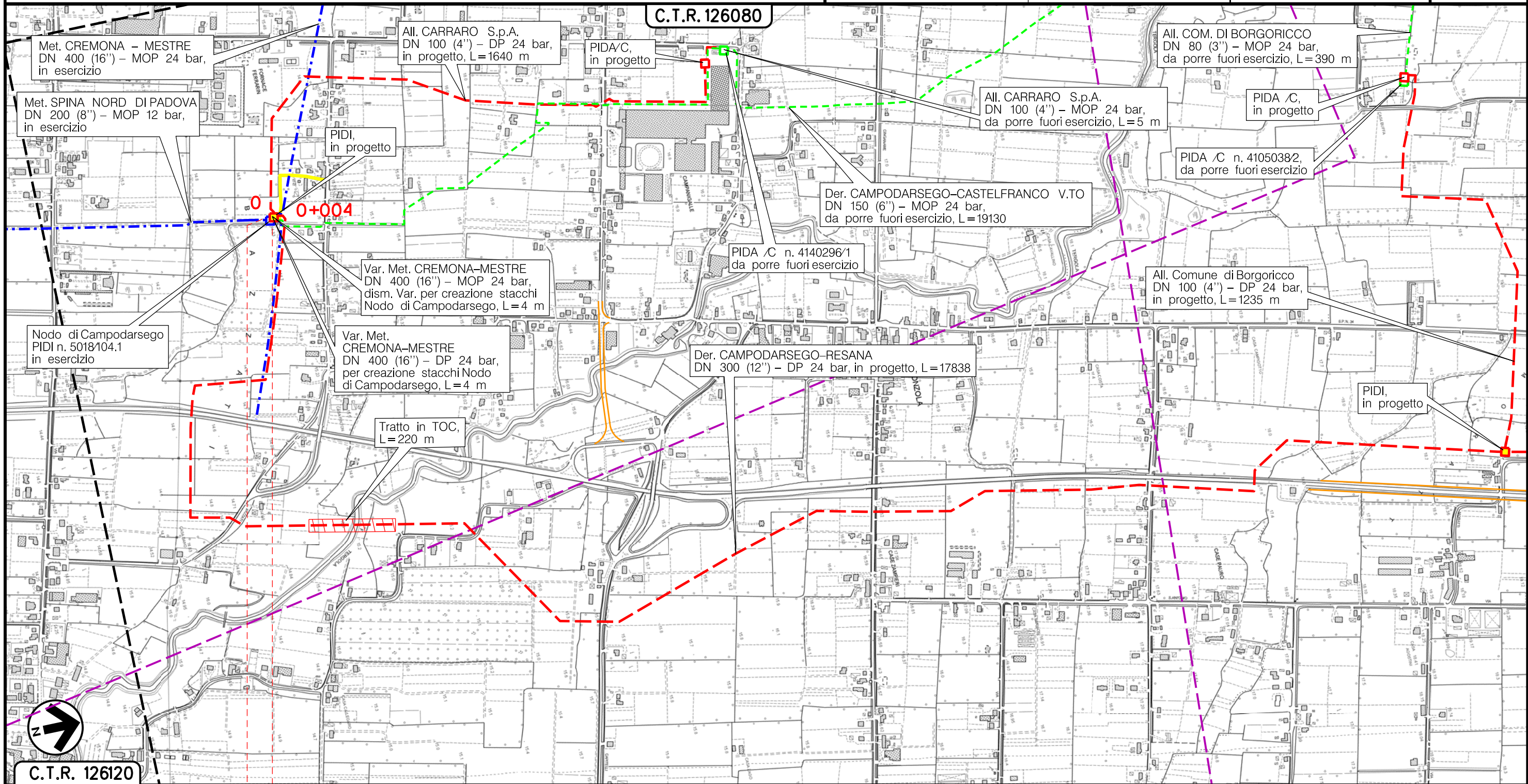

Il presente disegno è di proprietà aziendale - La Società tutela i propri diritti a termine di legge.

CAMPODARSEGO  
PADOVA (VENETO)

PIDI n.5018/104.0.1km 0+000

(T)



Metanodotto:

All. CARRARO S.p.A.  
DN 100 (4'') - DP 24 bar

0	30/11/17	EMISSIONE	MARIONNI	BATTISTI	LUMINARI
INDICE	DATA	REVISIONI	ELABORATO	VERIFICATO	APPROVATO
Proprietario		Progettista		Dis. PG-TP-002	
				Comm. NR/16025	

Foglio  
**3**  
di 11  
Scala  
**1:10000**

TRACCIATO DI PROGETTO

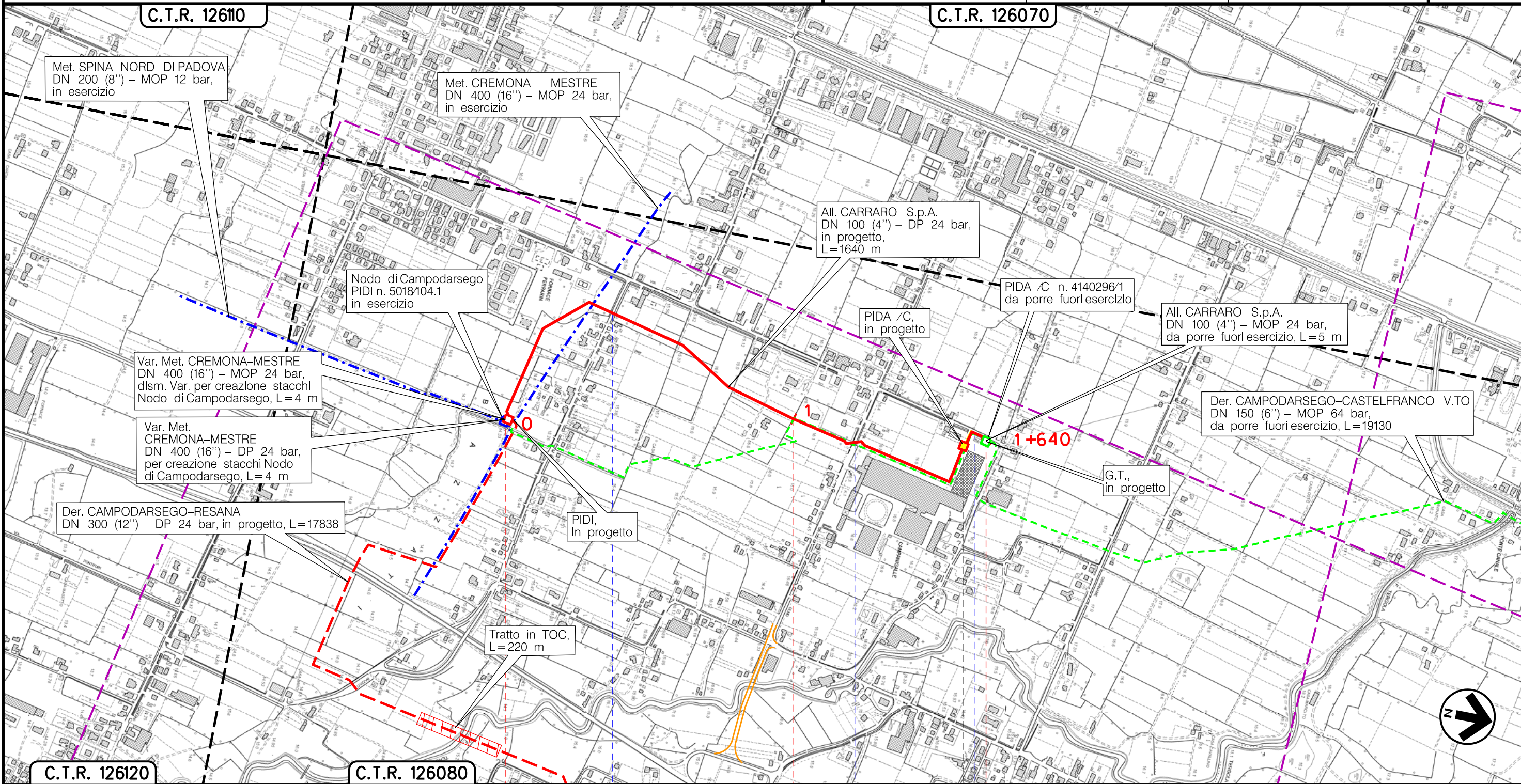

Il presente disegno è di proprietà aziendale - La Società tutela i propri diritti a termine di legge.

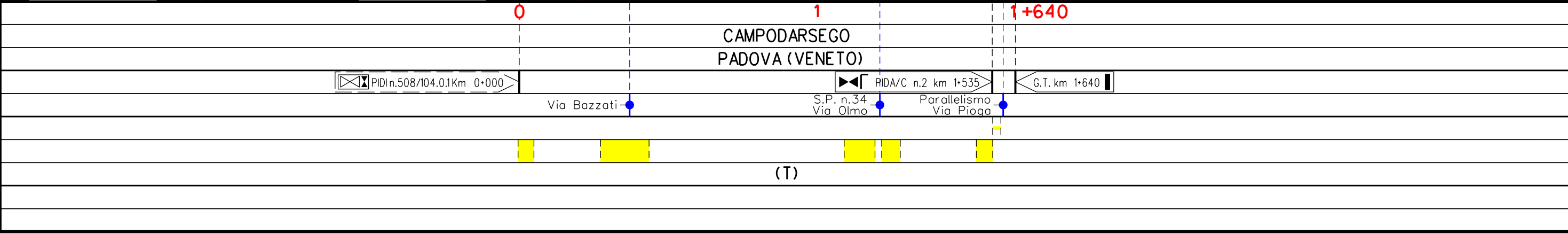





Metanodotto:

All. Comune di BORGORICCO  
DN 100 (4'') - DP 24 bar

TRACCIATO DI PROGETTO

0	30/11/17	EMISSIONE	MARIONNI	BATTISTI	LUMINARI	Foglio
INDICE	DATA	REVISIONI	ELABORATO	VERIFICATO	APPROVATO	4
Proprietario			Progettista			di 11
						Scala
			Dis. PG-TP-002			1:10000
			Comm. NR/16025			

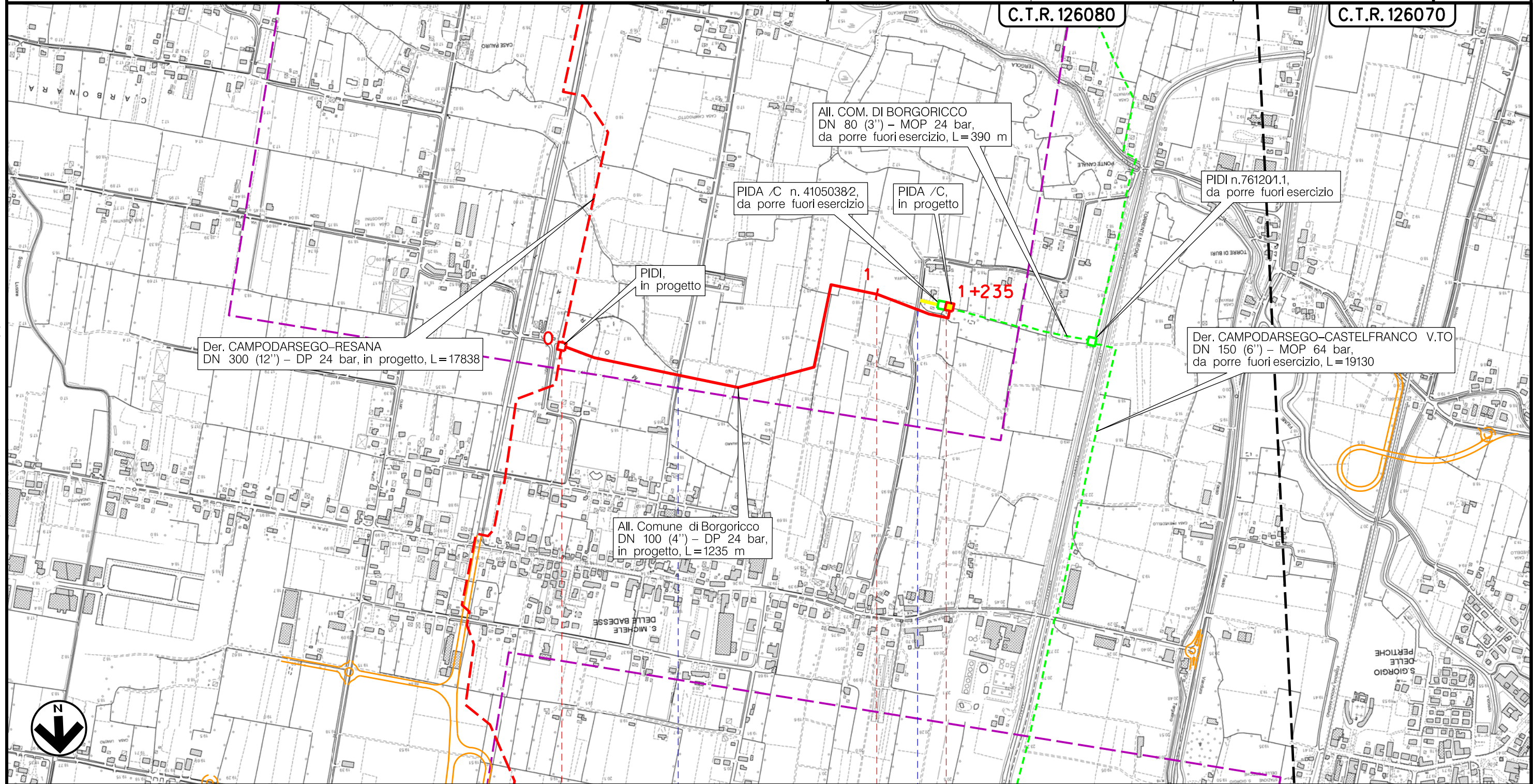

Il presente disegno è di proprietà aziendale - La Società tutelerà i propri diritti a termine di legge.

PIDIn.2 Km 0+000

Via S. Antonio

BORGORICCO  
PADOVA (VENETO)

Via Canarei

PIDA/C n.2 km 1+235

(T)



Metanodotto:

AII. FONDERIA ANSELMI S.r.l.  
DN 150 (6'') - DP 24 bar

0	30/11/17	EMISSIONE	MARIONNI	BATTISTI	LUMINARI
INDICE	DATA	REVISIONI	ELABORATO	VERIFICATO	APPROVATO
Proprietario		Progettista		Dis. PG-TP-002	
				Comm. NR/16025	

Foglio  
**5**  
di 11  
Scala  
**1:10000**

TRACCIATO DI PROGETTO

C.T.R. 126040

C.T.R. 126080

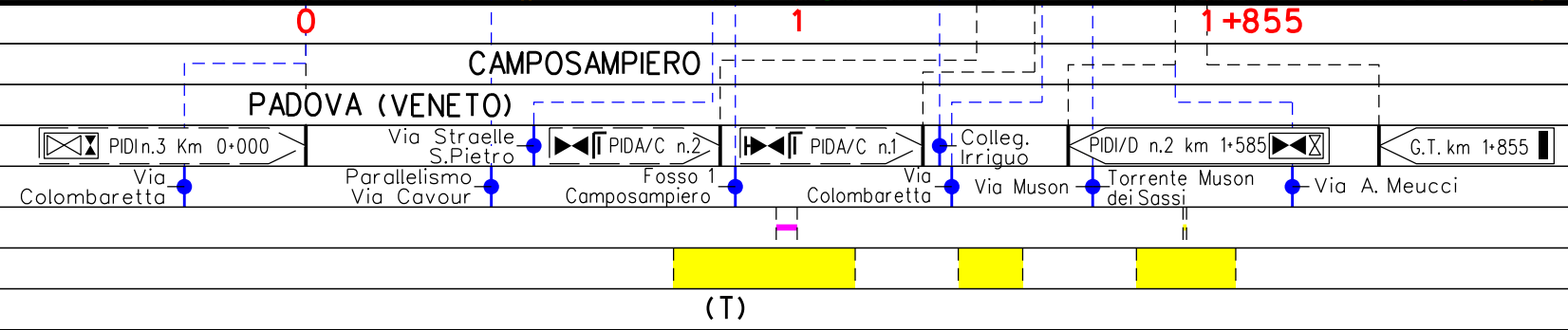
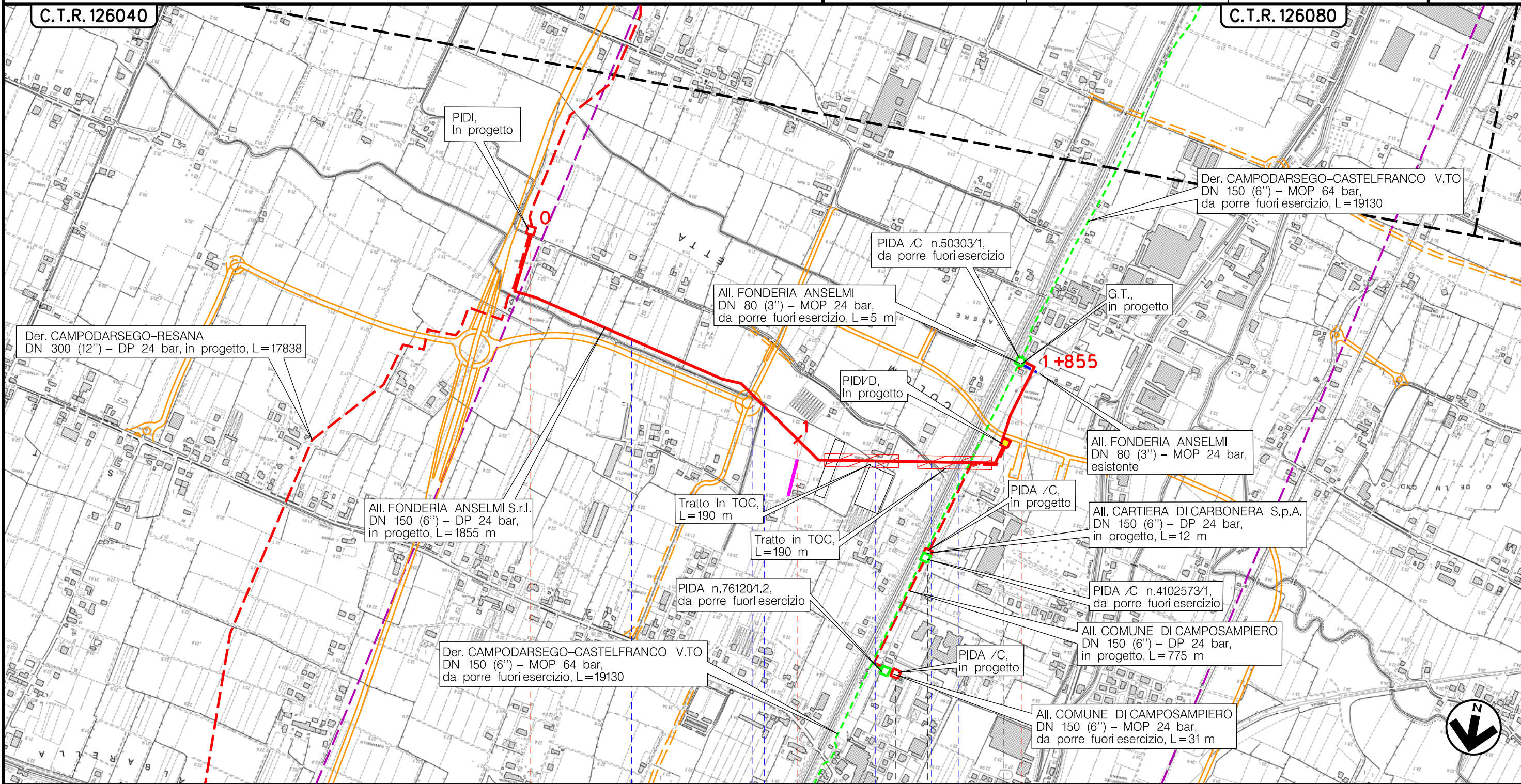

Il presente disegno è di proprietà aziendale - La Società tutelerà i propri diritti a termine di legge.

(T)



Metanodotto:

All. Comune di CAMPOSAMPIERO  
DN 150 (6'') - DP 24 bar

0	30/11/17	EMISSIONE	MARIONNI	BATTISTI	LUMINARI
INDICE	DATA	REVISIONI	ELABORATO	VERIFICATO	APPROVATO
Proprietario		Progettista		Dis. PG-TP-002	
SNAM RETE GAS		COMIS		Comm. NR/16025	

Foglio  
**6**  
di 11  
Scala  
**1:10000**

TRACCIATO DI PROGETTO

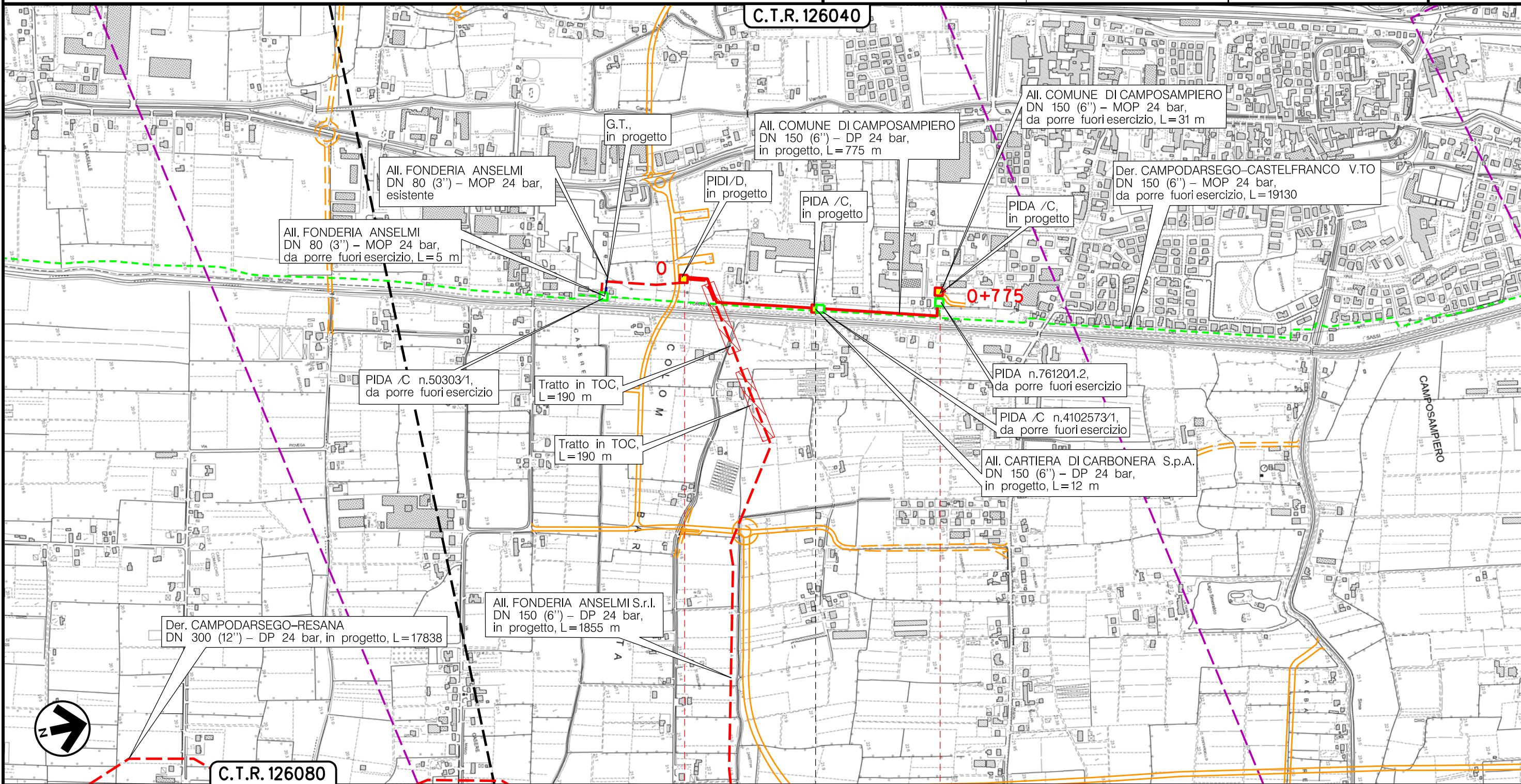

C.T.R. 126080

C.T.R. 126040

CAMPOSAMPIERO  
PADOVA (VENETO)



(T)



Il presente disegno è di proprietà aziendale - La Società tutela i propri diritti a termine di legge.



Metanodotto:

AII. CARTIERA DI CARBONERA S.p.A.  
DN 150 (6'') - DP 24 bar

TRACCIATO DI PROGETTO

0	30/11/17	EMISSIONE	MARIONNI	BATTISTI	LUMINARI	Foglio
INDICE	DATA	REVISIONI	ELABORATO	VERIFICATO	APPROVATO	7
Proprietario			Progettista			di 11
						Scala
			Dis. PG-TP-002			1:10000
			Comm. NR/16025			

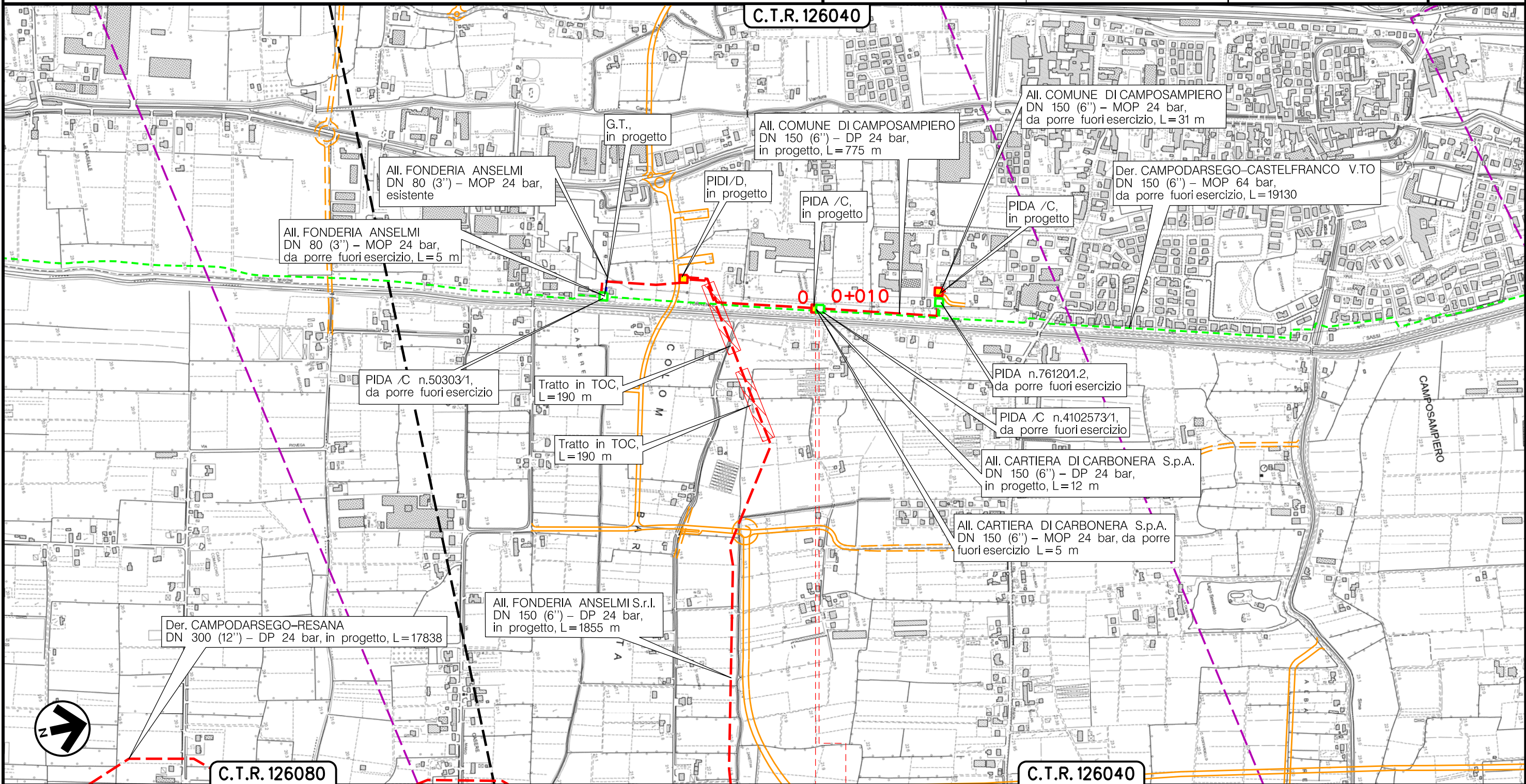

CAMPOSAMPIERO  
PADOVA (VENETO)

PIDA/C n.3.3 km 0+005

(T)

Il presente disegno è di proprietà aziendale - La Società tutela i propri diritti a termine di legge.



Metanodotto:

Ric. All. Comune di VILLA DEL CONTE 2^ Pr.  
DN 150 (6'') - DP 24 bar

TRACCIATO DI PROGETTO

0	30/11/17	EMISSIONE	MARIONNI	BATTISTI	LUMINARI	Foglio
INDICE	DATA	REVISIONI	ELABORATO	VERIFICATO	APPROVATO	8
Proprietario		Progettista		Dis.		di 11
SNAM RETE GAS		COMIS		PG-TP-002		Scala
				Comm. NR/16025		1:10000

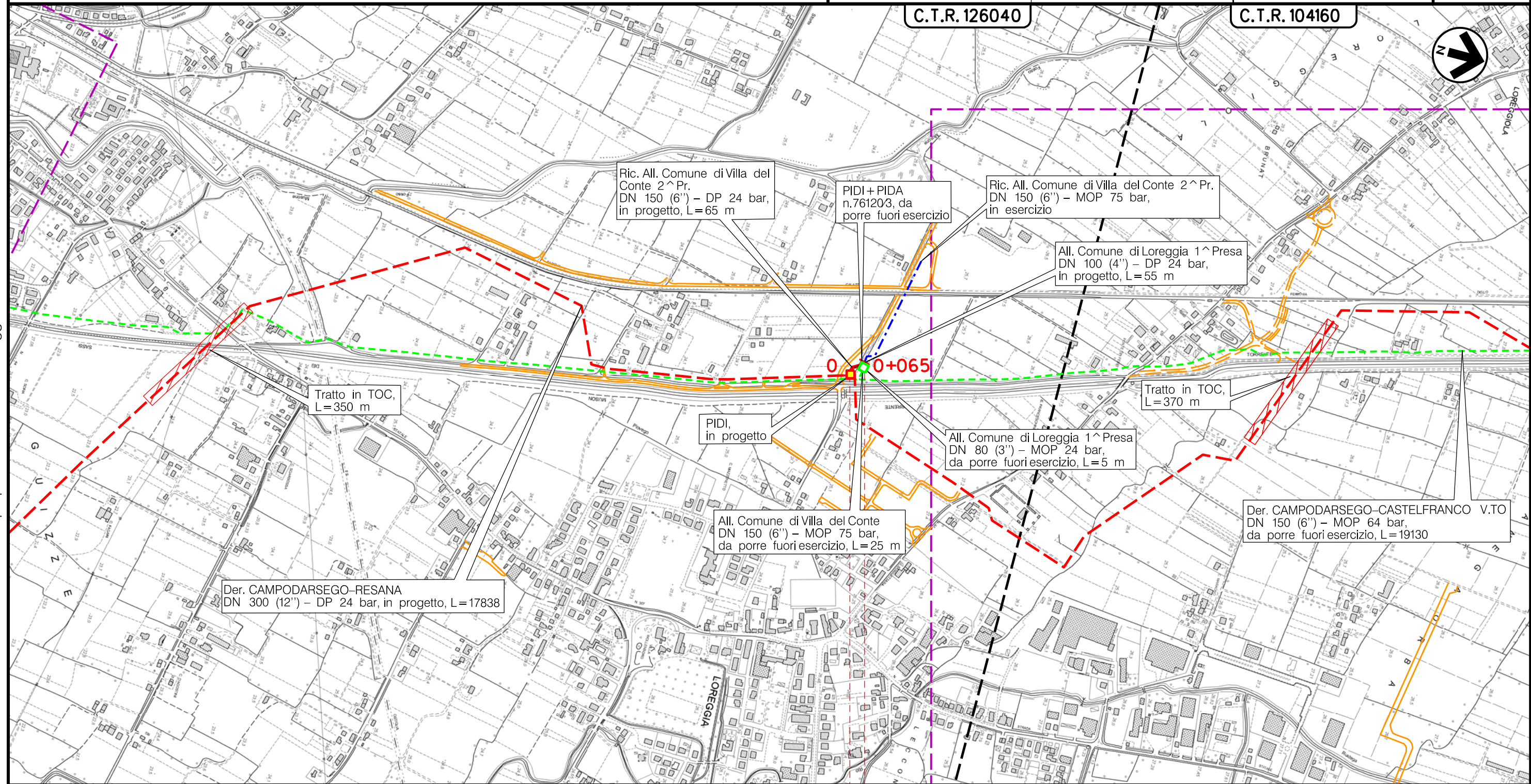

Il presente disegno e' di proprieta' aziendale - La Societa' tutelera' i propri diritti a termine di legge.



(T)



Metanodotto:

All. Comune di LOREGGIA 1^ Presa  
DN 100 (4'') - DP 24 bar

TRACCIATO DI PROGETTO

0	30/11/17	EMISSIONE	MARIONNI	BATTISTI	LUMINARI	Foglio 9
INDICE	DATA	REVISIONI	ELABORATO	VERIFICATO	APPROVATO	di 11
Proprietario 		Progettista 		Dis. PG-TP-002		Scala 1:10000
				Comm. NR/16025		

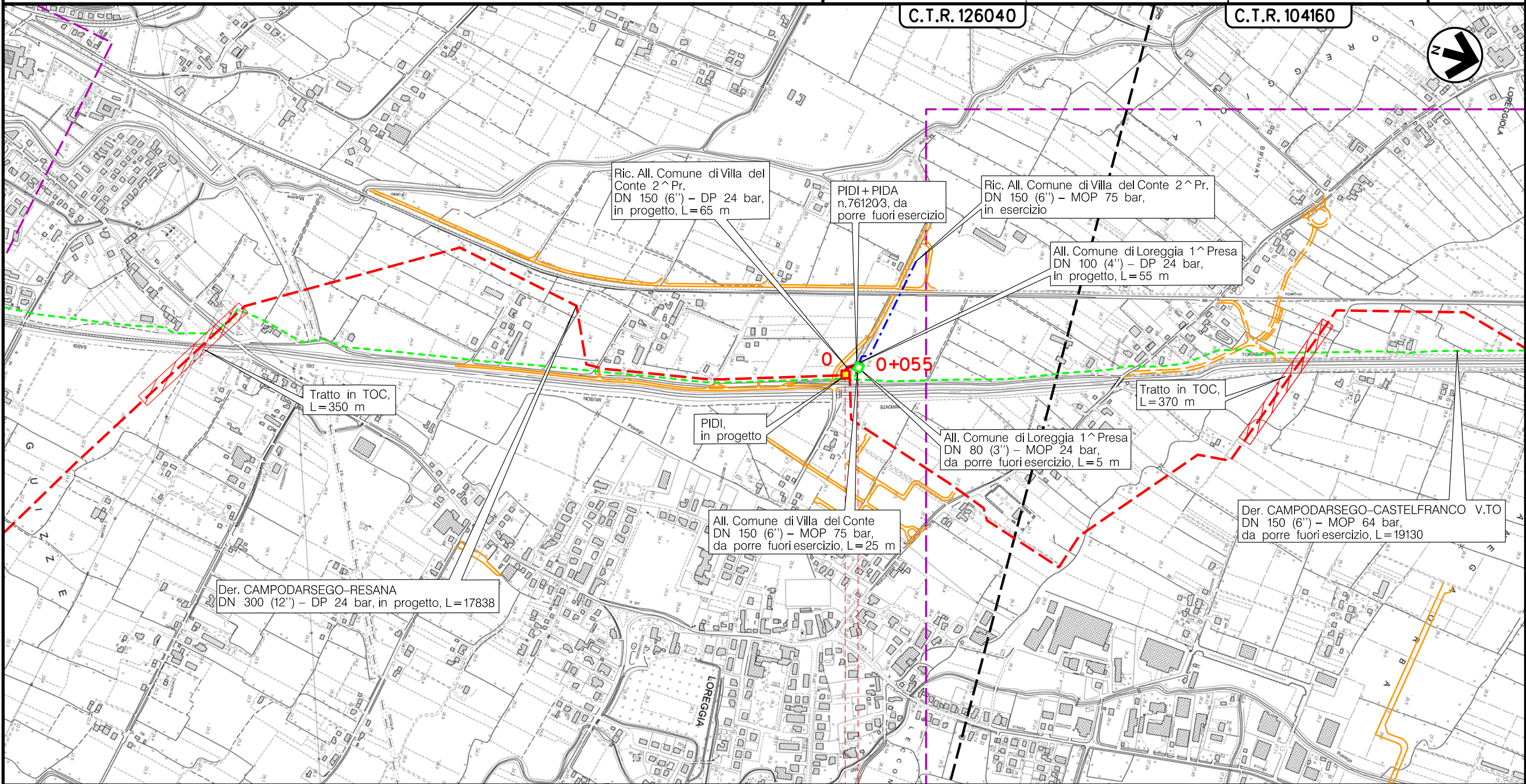

LOREGGIA  
PADOVA (VENETO)

 PIDI n.5 km 0+000



(T)

Il presente disegno è di proprietà aziendale - La Società tutelera i propri diritti a termine di legge.



Metanodotto:

All. Comune di LOREGGIA 2^ Presa  
DN 100 (4'') - DP 24 bar

0	30/11/17	EMISSIONE	MARIONNI	BATTISTI	LUMINARI	Foglio
INDICE	DATA	REVISIONI	ELABORATO	VERIFICATO	APPROVATO	10
Proprietario			Progettista			di 11
						Scala
			Dis. PG-TP-002			1:10000
			Comm. NR/16025			

TRACCIATO DI PROGETTO

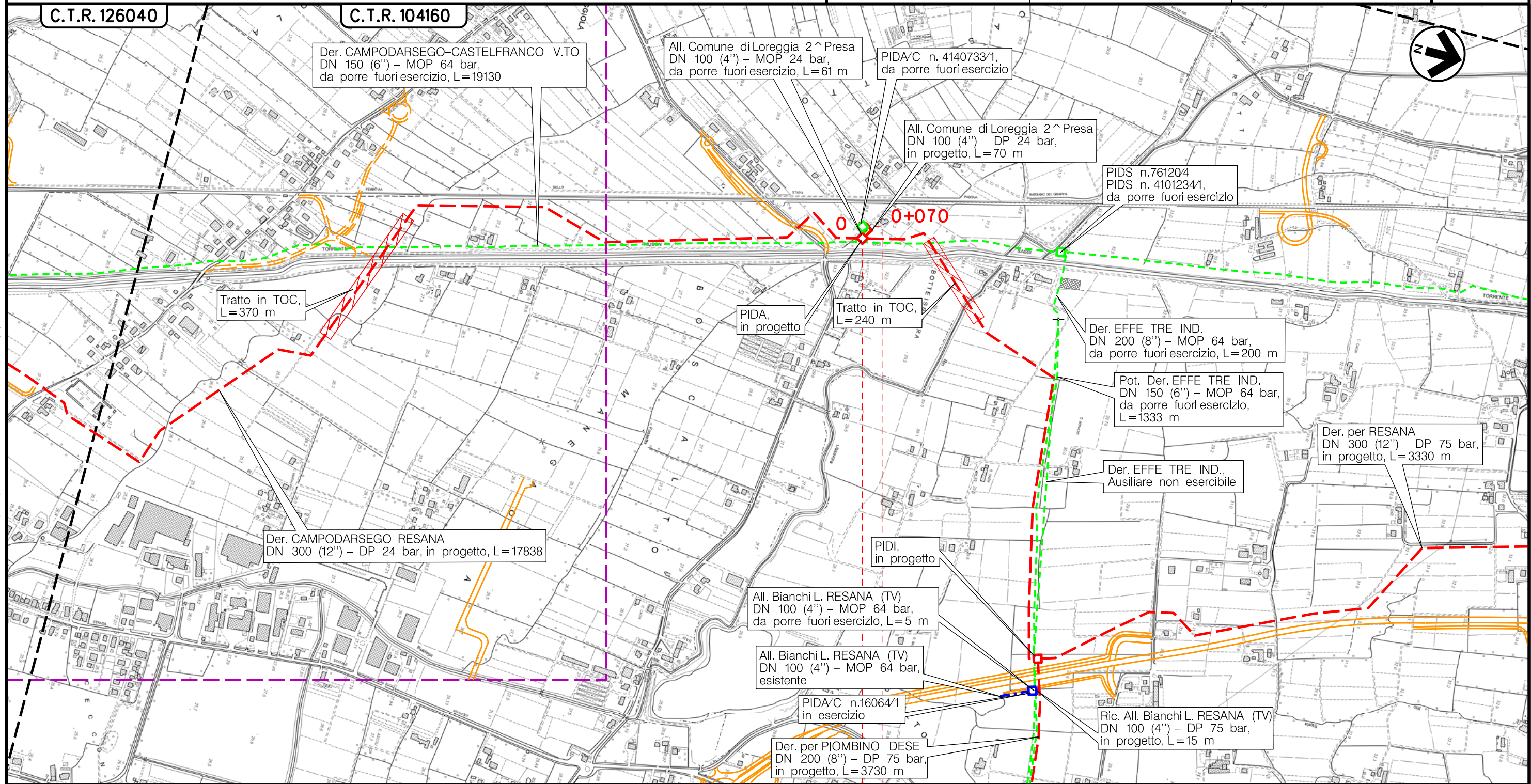

LOREGGIA  
PADOVA (VENETO)

▶ PIDA/C n.5,1Km 0+065

(T)

Il presente disegno è di proprietà aziendale - La Società tutelera i propri diritti a termine di legge.



Metanodotto:

Rif. Met. Campodarsego-Castelfranco  
(1^ Tratto Campodarsego-Resana) DP 24 bar  
opere connesse

TRACCIATO DI PROGETTO

0	30/11/17	EMISSIONE	MARIONNI	BATTISTI	LUMINARI
INDICE	DATA	R E V I S I O N I	ELABORATO	VERIFICATO	APPROVATO
Proprietario		Progettista		Dis. PG-TP-002	
				Comm. NR/16025	
					Foglio <b>11</b> di 11 Scala <b>1:10000</b>

LEGENDA

SIMBOLOGIA CARTOGRAFICA

- |  |   |  |   |
|--|---|--|---|
|  | Metanodotto in progetto                           |  | Altre condotte di terzi                                   |
|  | Metanodotti in esercizio                          |  | Altri metanodotti in progetto                             |
|  | Metanodotti da porre fuori esercizio e recuperare |  | Gallerie, Tunnel, Mini-Microtunnel, Raise Boring e T.O.C. |
|  | Alternativa di tracciato                          |  | Impianti di linea in progetto                             |
|  | Aree impianti stacco-terminale in progetto        |  | Impianti di linea su rete in esercizio                    |
|  | Aree impianti stacco-terminale esistenti          |  | Impianti di linea da porre fuori esercizio e recuperare   |
|  | Piazzola di stoccaggio tubazioni                  |  | Depositi temporanei                                       |
|  | Strada di accesso all'impianto                    |  | Strade di accesso provvisorio                             |
|  | Adeguamento strade esistenti                      |  | Limite sovrapposizione fogli                              |
|  |   |  | Integrazioni planimetriche di progetto                    |
|  |   |  | Integrazioni planimetriche esistenti                      |

SIMBOLOGIA MECCANICA

- Punto di intercettazione di linea (P.I.L.)
- Punto di intercettazione di derivazione importante (P.I.D.I.)
- Punto di intercettazione di derivazione semplice con stacco da P.I.L. (P.I.D.S.)
- Punto di intercettazione e derivazione semplice con stacco da Linea (P.I.D.S.)
- Punto di intercettazione con discaggio di allacciamento (P.I.D.A.)
- Punto predisposto per il discaggio di allacciamento (P.P.D.A.)
- Punto di sezionamento elettrico terminale (P.S.E.T.)
- Stazione predisposta per lancio e ricevimento PIG
- Impianto di riduzione/regolazione della pressione

SIMBOLOGIA TEMATICA

Il presente disegno è di proprietà aziendale - La Società tutela i propri diritti a termine di legge.

Progressiva chilometrica	N.	
Comuni		
Province		
Impianti	TIPO - N. - PROGR, km	
Attraversamenti	TIPOLOGIA ATTRAVERSATA (SS n. **, corso d'acqua, ferrovia, ecc.)	
Strade - Piste - Piazzole tubazioni	ACCESSO IMPIANTI	ADEGUAMENTI STRADE
Fascia di lavoro	ALLARGATA	STRADE PROVVISORIE
Scavabilità terreni	SCIOLTI (T)	ROCCIA TENERA (RT)
		ROCCIA DURA (RD)
		DEPOSITI TEMPORANEI
		Dn
		N. PIAZ. Pn