



COROGRAFIA Scala 1:200.000

GEA s.r.l. Ricerca e documentazione archeologica  
 Sede Leg.: Via Roma, 48 - 29121 PIACENZA (PC)  
 Ufficio: Str. Farini, 9 - 43121 PARMA (PR)  
 Tel. 0521.237794 - Fax 0521/1852764  
 Cod. Fisc. e Partita IVA 02045220340  
 E-mail: geaparma@katamail.com  
 P.E.C.: geaparma@open.legalmail.it

0	30/11/17	EMISSIONE	CAPELLI	CAPELLI	CAPELLI		
INDICE	DATA	REVISIONI			ELABORATO	VERIFICATO	APPROVATO
Proprietario		Progettista				Dis. PG-ARCHEO-001B	
						Fg. 1 di 8	
Metanodotto:		Rif. Met. Campodarsego-Castelfranco (1 <sup>a</sup> tratto Campodarsego-Resana) DP 24 bar e opere connesse				Comm. NR/16025	
		Rif. Met. Campodarsego-Castelfranco (2 <sup>a</sup> tratto Resana-Castelfranco) DP 24 bar e opere connesse				INDICE	
		VERIFICA PREVENTIVA DELL'INTERESSE ARCHEOLOGICO (Art. 25 D.Lgs. 50/2016)				Scala 1:16000	
		COROGRAFIA DELLE PRESENZE ARCHEOLOGICHE				Sostituisce il .....	
						Sostituito dal .....	

Metanodotto: Rif. Met. Campodarsego-Castelfranco (1^ tratto Campodarsego-Resana) DP 24 bar e opere connesse  
Rif. Met. Campodarsego-Castelfranco (2^ tratto Resana-Castelfranco) DP 24 bar e opere connesse

0	30/11/2017	EMISSIONE PER COMMENTI	CAPELLI	CAPELLI	CAPELLI
INDICE	DATA	REVISIONI	ELABORATO	VERIFICATO	APPROVATO
Proprietario		Progettista		Dis. PG-ARCHEO-001B	
SNAM RETE GAS		COMIS		Comm. NR/16025	

Foglio  
2  
di 8  
Scala  
1:16.000

VERIFICA PREVENTIVA DELL'INTERESSE ARCHEOLOGICO  
(Art. 25 D.Lgs. 50/2016)  
COROGRAFIA DELLE PRESENZE ARCHEOLOGICHE



Il presente disegno è di proprietà aziendale - La Società tutelerà i propri diritti a termine di legge.

Metanodotto: Rif. Met. Campodarsego-Castelfranco (1^ tratto Campodarsego-Resana) DP 24 bar e opere connesse  
Rif. Met. Campodarsego-Castelfranco (2^ tratto Resana-Castelfranco) DP 24 bar e opere connesse

0	30/11/2017	EMISSIONE PER COMMENTI	CAPELLI	CAPELLI	CAPELLI
INDICE	DATA	REVISIONI	ELABORATO	VERIFICATO	APPROVATO
Proprietario		Progettista		Dis. PG-ARCHEO-001B	
				Comm. NR/16025	

Foglio  
**3**  
di 8  
Scala  
**1:16.000**

VERIFICA PREVENTIVA DELL'INTERESSE ARCHEOLOGICO  
(Art. 25 D.Lgs. 50/2016)  
COROGRAFIA DELLE PRESENZE ARCHEOLOGICHE

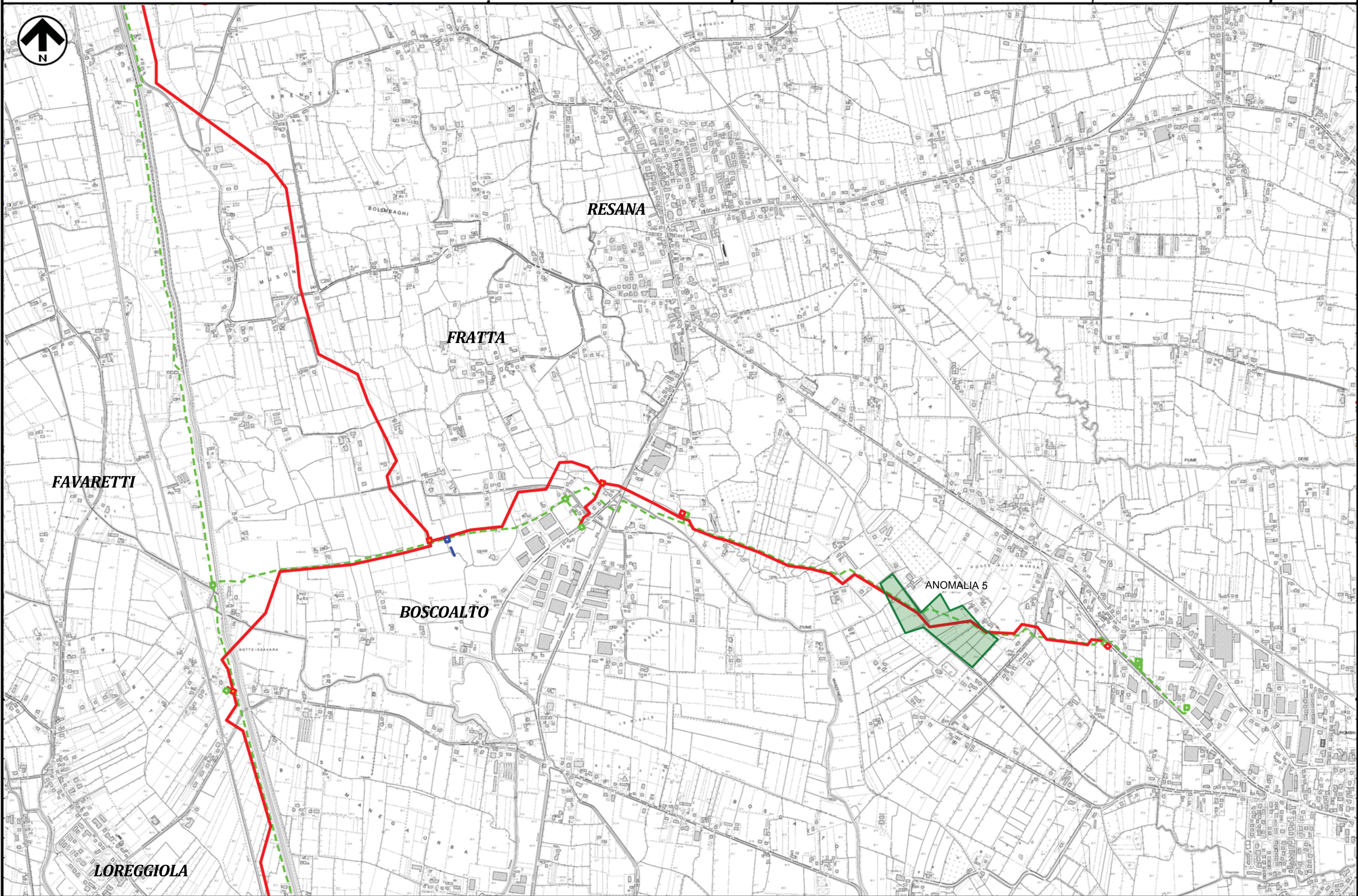

Il presente disegno è di proprietà aziendale - La Società tutelerà i propri diritti a termine di legge.

Metanodotto: Rif. Met. Campodarsego-Castelfranco (1^ tratto Campodarsego-Resana) DP 24 bar e opere connesse  
Rif. Met. Campodarsego-Castelfranco (2^ tratto Resana-Castelfranco) DP 24 bar e opere connesse

0	30/11/2017	EMISSIONE PER COMMENTI	CAPELLI	CAPELLI	CAPELLI
INDICE	DATA	REVISIONI	ELABORATO	VERIFICATO	APPROVATO
Proprietario		Progettista		Dis. PG-ARCHEO-001B	
SNAM RETE GAS		COMIS		Comm. NR/16025	

Foglio  
**4**  
di 8  
Scala  
**1:16.000**

VERIFICA PREVENTIVA DELL'INTERESSE ARCHEOLOGICO  
(Art. 25 D.Lgs. 50/2016)  
COROGRAFIA DELLE PRESENZE ARCHEOLOGICHE

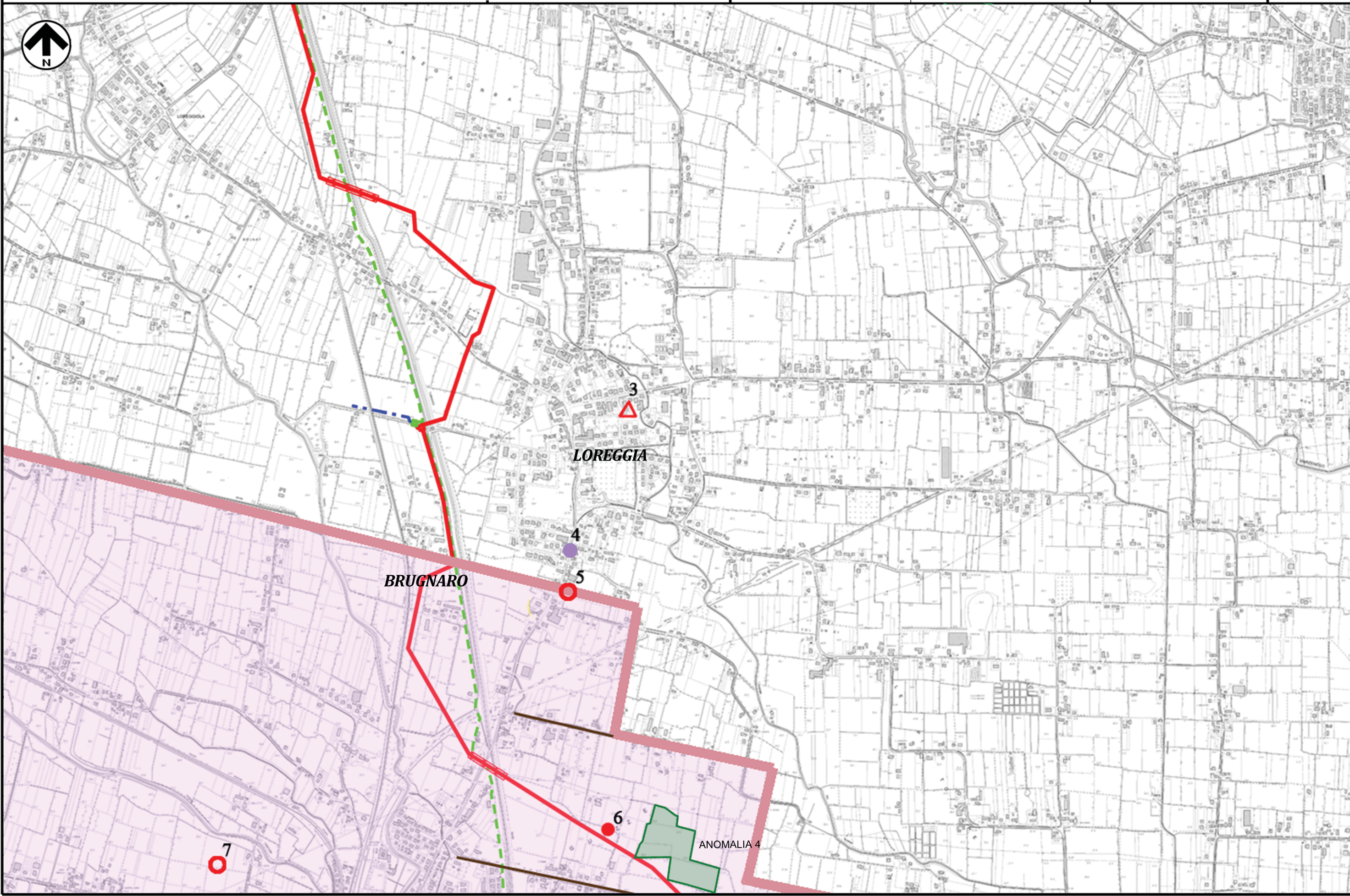

Il presente disegno e' di proprieta' aziendale - La Societa' tutelera' i propri diritti a termine di legge.

Metanodotto: Rif. Met. Campodarsego-Castelfranco (1<sup>a</sup> tratto Campodarsego-Resana) DP 24 bar e opere connesse  
Rif. Met. Campodarsego-Castelfranco (2<sup>a</sup> tratto Resana-Castelfranco) DP 24 bar e opere connesse

0	30/11/2017	EMISSIONE PER COMMENTI	CAPELLI	CAPELLI	CAPELLI
INDICE	DATA	REVISIONI	ELABORATO	VERIFICATO	APPROVATO
Proprietario		Progettista		Dis. PG-ARCHEO-001B	
SNAM RETE GAS		COMIS		Comm. NR/16025	

Foglio  
**5**  
di 8  
Scala  
1:16.000

VERIFICA PREVENTIVA DELL'INTERESSE ARCHEOLOGICO  
(Art. 25 D.Lgs. 50/2016)  
COROGRAFIA DELLE PRESENZE ARCHEOLOGICHE

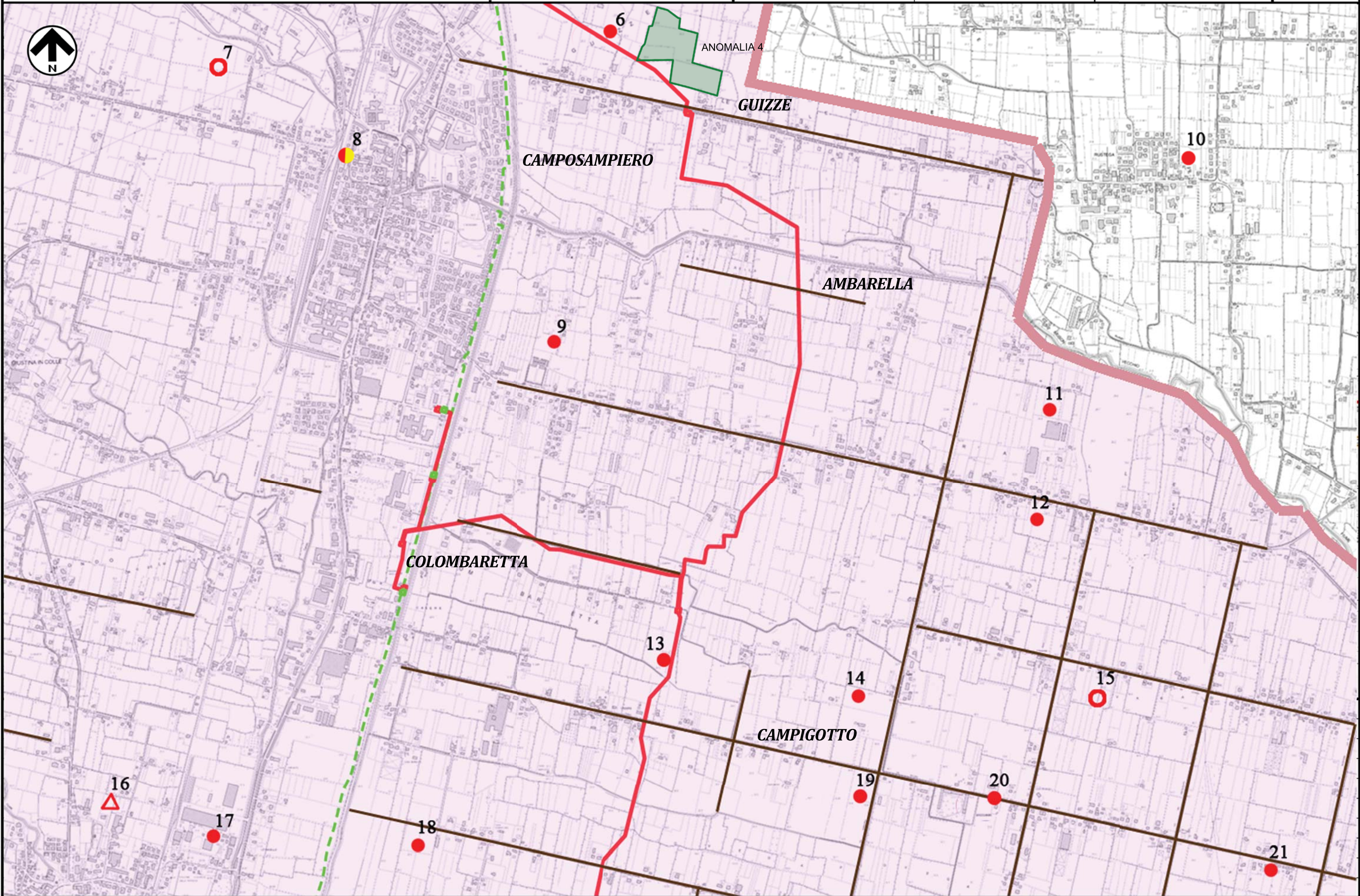

Il presente disegno e' di proprieta' aziendale - La Societa' tutelera' i propri diritti a termine di legge.

Metanodotto: Rif. Met. Campodarsego-Castelfranco (1^ tratto Campodarsego-Resana) DP 24 bar e opere connesse  
Rif. Met. Campodarsego-Castelfranco (2^ tratto Resana-Castelfranco) DP 24 bar e opere connesse

0	30/11/2017	EMISSIONE PER COMMENTI	CAPELLI	CAPELLI	CAPELLI
INDICE	DATA	REVISIONI	ELABORATO	VERIFICATO	APPROVATO
Proprietario		Progettista		Dis. PG-ARCHEO-001B	
SNAM RETE GAS		COMIS		Comm. NR/16025	

Foglio  
**6**  
di 8  
Scala  
1:16.000

VERIFICA PREVENTIVA DELL'INTERESSE ARCHEOLOGICO  
(Art. 25 D.Lgs. 50/2016)  
COROGRAFIA DELLE PRESENZE ARCHEOLOGICHE

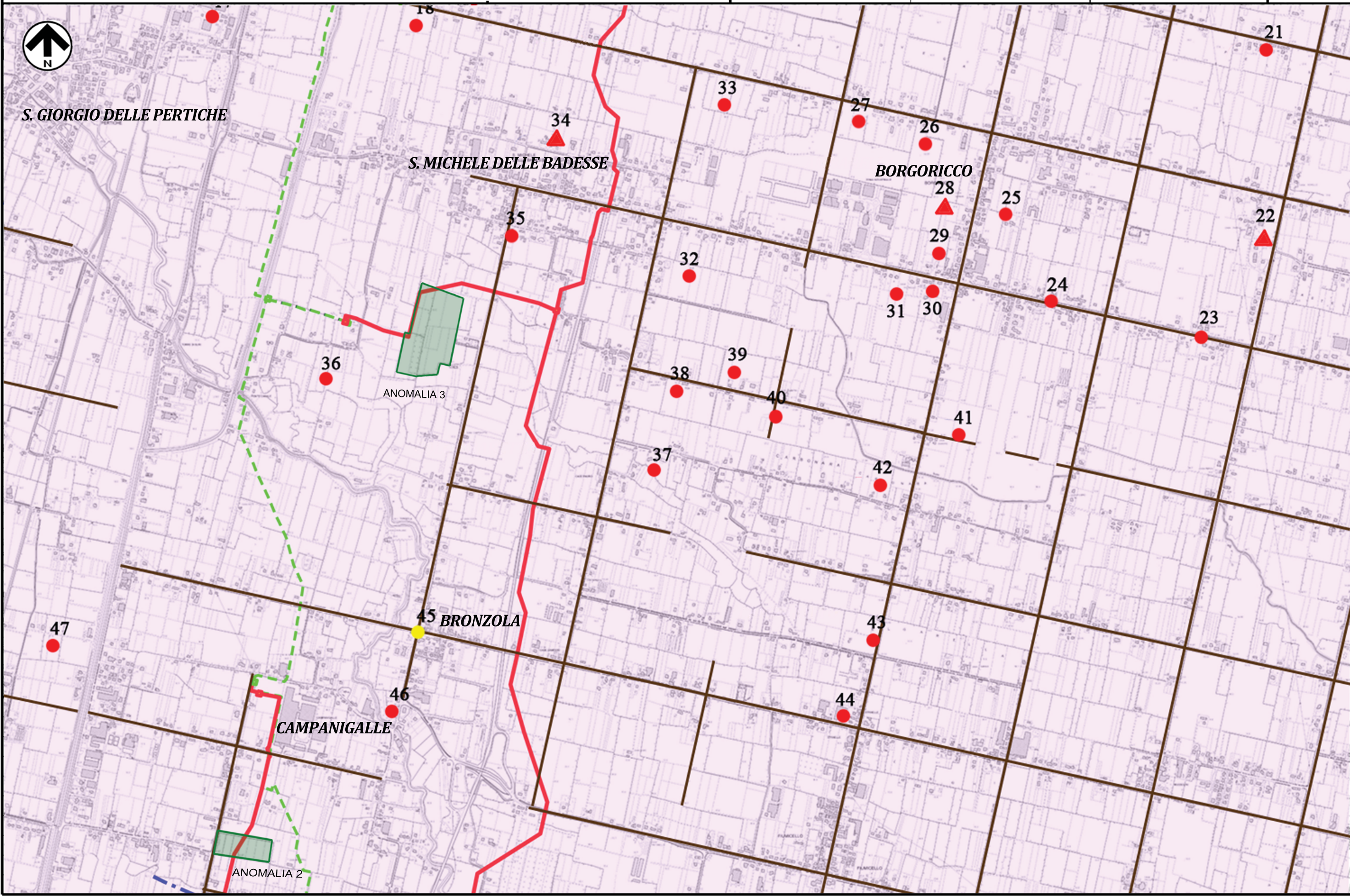

Il presente disegno è di proprietà aziendale - La Società tutelerà i propri diritti a termine di legge.

Metanodotto: Rif. Met. Campodarsego-Castelfranco (1^ tratto Campodarsego-Resana) DP 24 bar e opere connesse  
Rif. Met. Campodarsego-Castelfranco (2^ tratto Resana-Castelfranco) DP 24 bar e opere connesse

0	05/10/177	EMISSIONE PER COMMENTI	CAPELLI	CAPELLI	CAPELLI
INDICE	DATA	REVISIONI	ELABORATO	VERIFICATO	APPROVATO
Proprietario		Progettista			
SNAM RETE GAS		COMIS consulenza materiali - ispezioni - saldatura progettazione - direzione lavori			
			Dis.	PG-ARCHEO-001B	
			Comm.	NR/16025	

Foglio  
**7**  
di 8  
Scala  
**1:16.000**

VERIFICA PREVENTIVA DELL'INTERESSE ARCHEOLOGICO  
(Art. 25 D.Lgs. 50/2016)  
COROGRAFIA DELLE PRESENZE ARCHEOLOGICHE

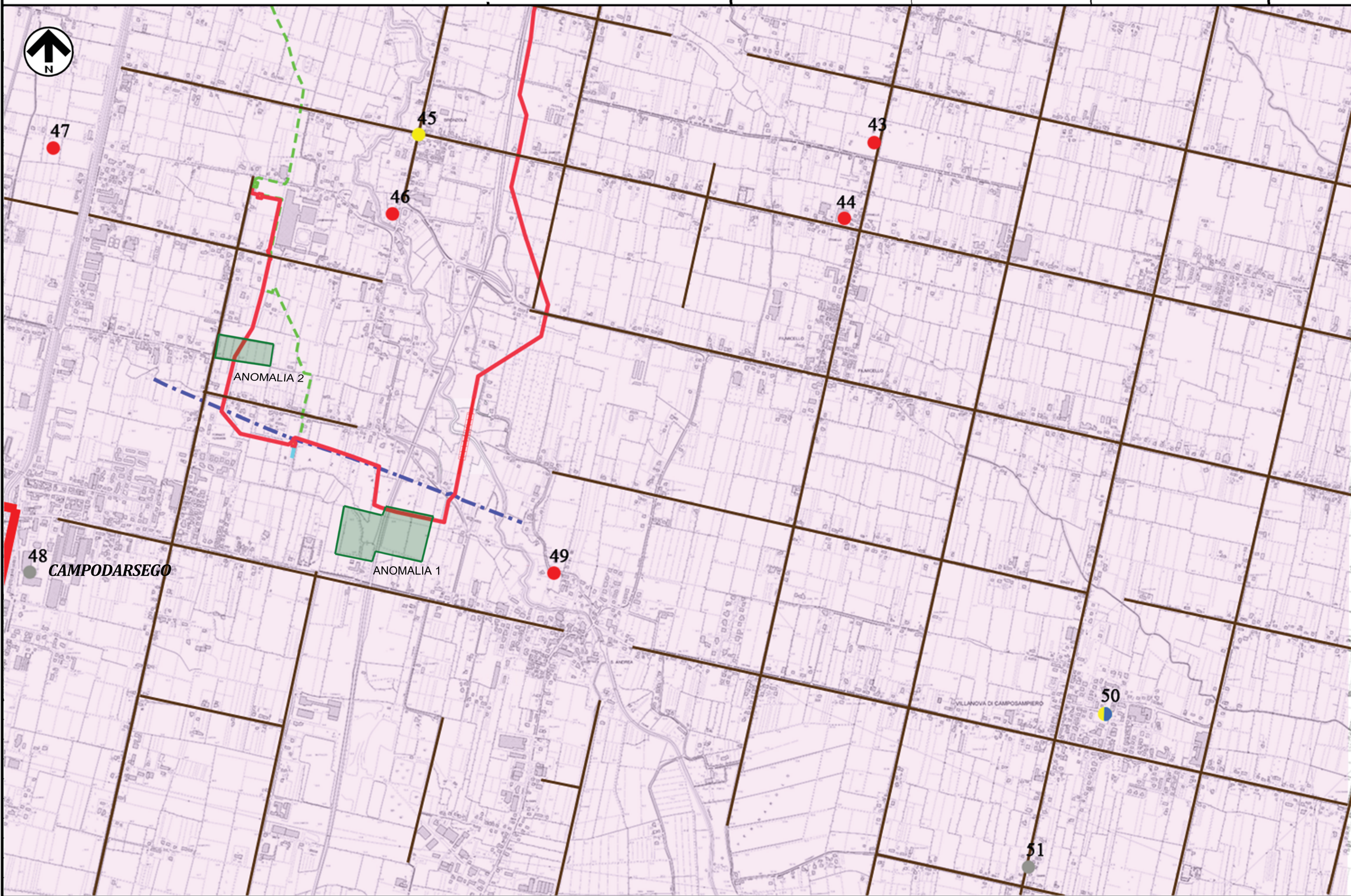

Il presente disegno e' di proprieta' aziendale - La Societa' tutelera' i propri diritti a termine di legge.

Il presente disegno è di proprietà aziendale - La Società tutela i propri diritti a termine di legge.

Metanodotto: Rif. Met. Campodarsego-Castelfranco (1^ tratto Campodarsego-Resana) DP 24 bar e opere connesse  
 Rif. Met. Campodarsego-Castelfranco (2^ tratto Resana-Castelfranco) DP 24 bar e opere connesse

0	30/11/2017	EMISSIONE PER COMMENTI	CAPELLI	CAPELLI	CAPELLI
INDICE	DATA	REVISIONI	ELABORATO	VERIFICATO	APPROVATO
Proprietario		Progettista		Dis. PG-ARCHEO-001B	
				Comm. NR/16025	
					Foglio 8 di 8
					Scala 1:16.000

VERIFICA PREVENTIVA DELL'INTERESSE ARCHEOLOGICO  
 (Art. 25 D.Lgs. 50/2016)  
 COROGRAFIA DELLE PRESENZE ARCHEOLOGICHE

LEGENDA

SIMBOLOGIA CARTOGRAFICA

- |  |   |  |   |
|--|---|--|---|
|  | Metanodotto in progetto                           |  | Altre condotte di terzi                                   |
|  | Metanodotti in esercizio                          |  | Altri metanodotti in progetto                             |
|  | Metanodotti da porre fuori esercizio e recuperare |  | Gallerie, Tunnel, Mini-Microtunnel, Raise Boring e T.O.C. |
|  | Alternativa di tracciato                          |  | Impianti di linea in progetto                             |
|  | Aree impianti stacco-terminale in progetto        |  | Impianti di linea su rete in esercizio                    |
|  | Aree impianti stacco-terminale esistenti          |  | Impianti di linea da porre fuori esercizio e recuperare   |
|  | Piazzola di stoccaggio tubazioni                  |  | Depositi temporanei                                       |
|  | Strada di accesso all'impianto                    |  | Strade di accesso provvisorio                             |
|  | Adeguamento strade esistenti                      |  | Limite sovrapposizione fogli                              |
|  |   |  | Integrazioni planimetriche di progetto                    |
|  |   |  | Integrazioni planimetriche esistenti                      |

SIMBOLOGIA MECCANICA

- |  |  |
|--|--|
|  | Punto di intercettazione di linea (P.I.L.)                                       |
|  | Punto di intercettazione di derivazione importante (P.I.D.I.)                    |
|  | Punto di intercettazione di derivazione semplice con stacco da P.I.L. (P.I.D.S.) |
|  | Punto di intercettazione e derivazione semplice con stacco da Linea (P.I.D.S.)   |
|  | Punto di intercettazione con discaggio di allacciamento (P.I.D.A.)               |
|  | Punto predisposto per il discaggio di allacciamento (P.P.D.A.)                   |
|  | Punto di sezionamento elettrico terminale (P.S.E.T.)                             |
|  | Stazione predisposta per lancio e ricevimento PIG                                |
|  | Impianto di riduzione/ regolazione della pressione                               |

SIMBOLOGIA DELLE PRESENZE ARCHEOLOGICHE

- |  |  |
|--|--|
|  | Età preistorica                                  |
|  | Età neolitica                                    |
|  | Età del rame                                     |
|  | Età del bronzo                                   |
|  | Età del ferro                                    |
|  | Età romana                                       |
|  | Età medievale                                    |
|  | Età moderna                                      |
|  | Epoca non precisabile                            |
|  | Localizzazione incerta o non posizionabile       |
|  | Datazione incerta                                |
|  | Asse stradale antico                             |
|  | Probabile asse stradale antico                   |
|  | Persistenze centuriali                           |
|  | Area sottoposta a vincolo di tutela archeologica |

TOPONIMO Toponimi più significativi

- |  |                                     |
|--|-------------------------------------|
|  | Anomalia da foto aerea              |
|  | Area con ritrovamenti di superficie |

Progressiva chilometrica	N.	
Comuni		
Province		
Impianti	TIPO - N. - PROGR. km	
Attraversamenti	TIPOLOGIA ATTRAVERSATA (SS n. **, corso d'acqua, ferroviario, ecc.)	
Strade - Piste - Piazzole tubazioni	ACCESSO IMPIANTI	ADEGUAMENTI STRADE
Fascia di lavoro	ALLARGATA	RIDOTTA
Scavabilità terreni	SCIOLTI (T)	ROCCIA TENERA (RT) ROCCIA DURA (RD)
Ripristini morfologici	TIPOLOGIA RIPRISTINO (Dis. ST - XXX)	
Ripristini vegetazionali	INERBIMENTI	PIANTAGIONI INERBIMENTE PIANTAGIONI