



COROGRAFIA Scala 1:200.000

METANODOTTI DA PORRE FUORI ESERCIZIO

- Var. Met. CREMONA-MESTRE DN 400 (16'') - MOP 64 bar, dism. Var. per creazione stacchi Nodo di Campodarsego - Tav. 2
- All. CARRARO S.p.A. DN 100 (4'') - MOP 64 bar - Tav. 3
- All. Comune di BORGORICCO DN 80 (3'') - MOP 64 bar - Tav. 4
- All. FONDERIA ANSELMI DN 80 (3'') - MOP 64 bar - Tav. 5
- All. CARTIERA DI CARONERA S.p.A. DN 150 (6'') - MOP 64 bar - Tav. 6
- All. Comune di CAMPOSAMPIERO DN 150 (6'') - MOP 64 bar - Tav. 7
- All. Comune di VILLA DEL CONTE 2^Pr. DN 150 (6'') - MOP 75 bar - Tav. 8
- All. Comune di LOREGGIA 1^Pr. DN 80 (3'') - MOP 64 bar - Tav. 9
- All. Comune di LOREGGIA 2^Pr. DN 100 (4'') - MOP 64 bar - Tav. 10
- All. Comune di CASTELFRANCO V.TO 1^Pr. DN 100 (4'') - MOP 64 bar - Tav. 11
- All. BERCO S.p.A. CASTELFRANCO V.TO DN 100 (4'') - MOP 64 bar - Tav. 12
- All. SIMMEL DIFESA DN 100 (4'') - MOP 64 bar - Tav. 13
- Der. EFFE TRE IND. DN 200 (8'') - MOP 64 bar - Tav. 14
- Pot. Der. EFFE TRE IND. DN 150 (6'') - MOP 64 bar - Tav. 15
- All. Bianchi L. RESANA (TV) DN 100 (4'') - MOP 64 bar - Tav. 16
- All. Comune di PIOMBINO DESE DN 100 (4'') - MOP 64 bar - Tav. 17
- All. Comune di RESANA 1^Pr. DN 80 (3'') - MOP 64 bar - Tav. 18
- Der. VETRERIE DESE DN 100 (4'') - MOP 64 bar - Tav. 19
- All. VETRERIE DESE DN 100 (4'') - MOP 12 bar - Tav. 20



0	30/11/17	EMISSIONE		MARIONNI	BATTISTI	LUMINARI			
INDICE	DATA	REVISIONI			ELABORATO	VERIFICATO	APPROVATO		
Proprietario 				Progettista 				Dis. PG-SP-DISM-002	
Metanodotto: CAMPODARSEGO-CASTELFRANCO V.TO MOP 64 bar Opere connesse								Fg. 1 di 21	
				Comm. NR/16025					
				INDICE				Scala 1:10000	
				Sostituisce il				Sostituito dal	
				METANODOTTI E IMPIANTI DA PORRE FUORI ESERCIZIO					
				STRUMENTI DI PIANIFICAZIONE PROVINCIALI					

Metanodotto:

Var. Met. CREMONA-MESTRE
DN 400 (16'') - MOP 64 bar,
dism. Var. per creazione stacchi Nodo di Campodarsego

METANODOTTI E IMPIANTI DA PORRE FUORI ESERCIZIO
STRUMENTI DI PIANIFICAZIONE PROVINCIALI

0	30/11/17	EMISSIONE	MARIONNI	BATTISTI	LUMINARI	Foglio
INDICE	DATA	REVISIONI	ELABORATO	VERIFICATO	APPROVATO	2
Proprietario			Progettista			di 21
SNAM RETE GAS			COMIS			Scala
			Dis. PG-SP-DISM-002			1:10000
			Comm. NR/16025			

C.T.R. 126070

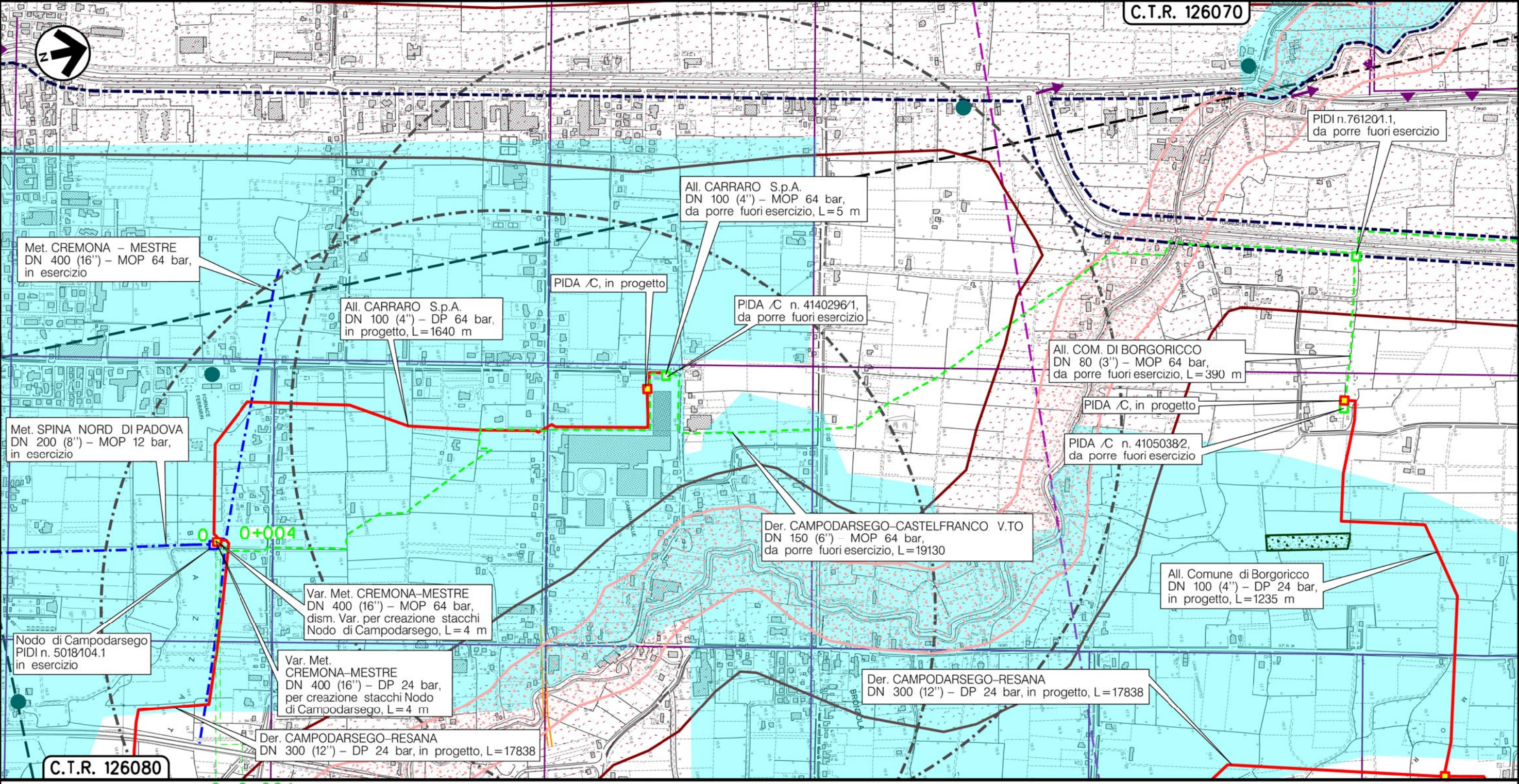

CAMPODARSEGO
PADOVA (VENETO)

(T)

Il presente disegno e' di proprieta' aziendale - La Societa' tutelera' i propri diritti a termine di legge.

Metanodotto:

All. CARRARO S.p.A.
DN 100 (4'') - MOP 64 bar

0	30/11/17	EMISSIONE	MARIONNI	BATTISTI	LUMINARI	Foglio
INDICE	DATA	REVISIONI	ELABORATO	VERIFICATO	APPROVATO	3
Proprietario			Progettista			di 21
SNAM RETE GAS			COMIS			Scala
			Dis. PG-SP-DISM-002			1:10000
			Comm. NR/16025			

METANODOTTI E IMPIANTI DA PORRE FUORI ESERCIZIO
STRUMENTI DI PIANIFICAZIONE PROVINCIALI

C.T.R. 126070

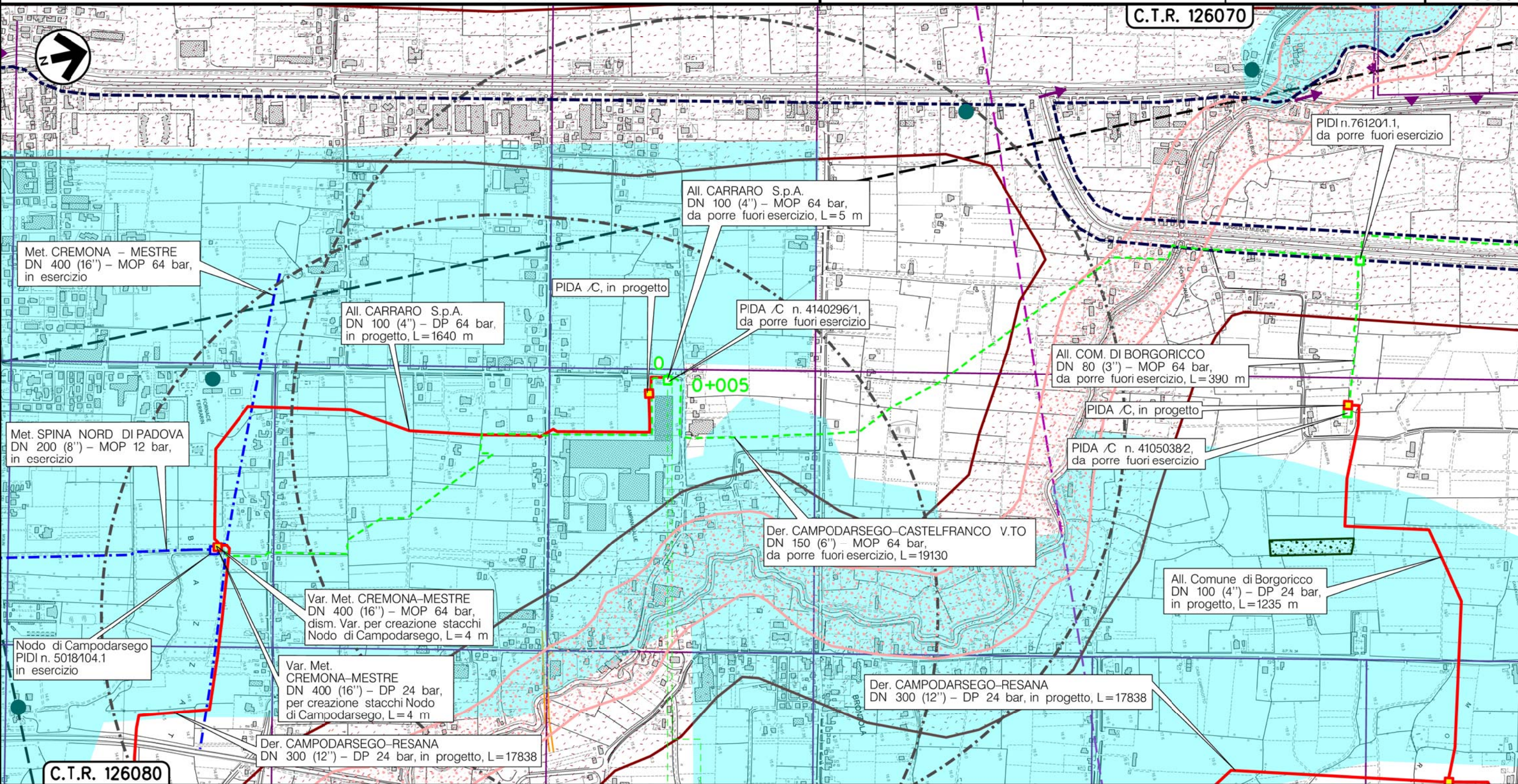

C.T.R. 126080



0+005
CAMPODARSEGO
PADOVA (VENETO)
PIDA/C n.4140296/1

(T)

Il presente disegno è di proprietà aziendale - La Società tutelerà i propri diritti a termine di legge.

Metanodotto:

All. Comune di BORGORICCO
DN 80 (3'') - MOP 64 bar

0	30/11/17	EMISSIONE	MARIONNI	BATTISTI	LUMINARI	Foglio
INDICE	DATA	REVISIONI	ELABORATO	VERIFICATO	APPROVATO	4
Proprietario			Progettista			di 21
						Scala
			Dis. PG-SP-DISM-002			1:10000
			Comm. NR/16025			

METANODOTTI E IMPIANTI DA PORRE FUORI ESERCIZIO
STRUMENTI DI PIANIFICAZIONE PROVINCIALI

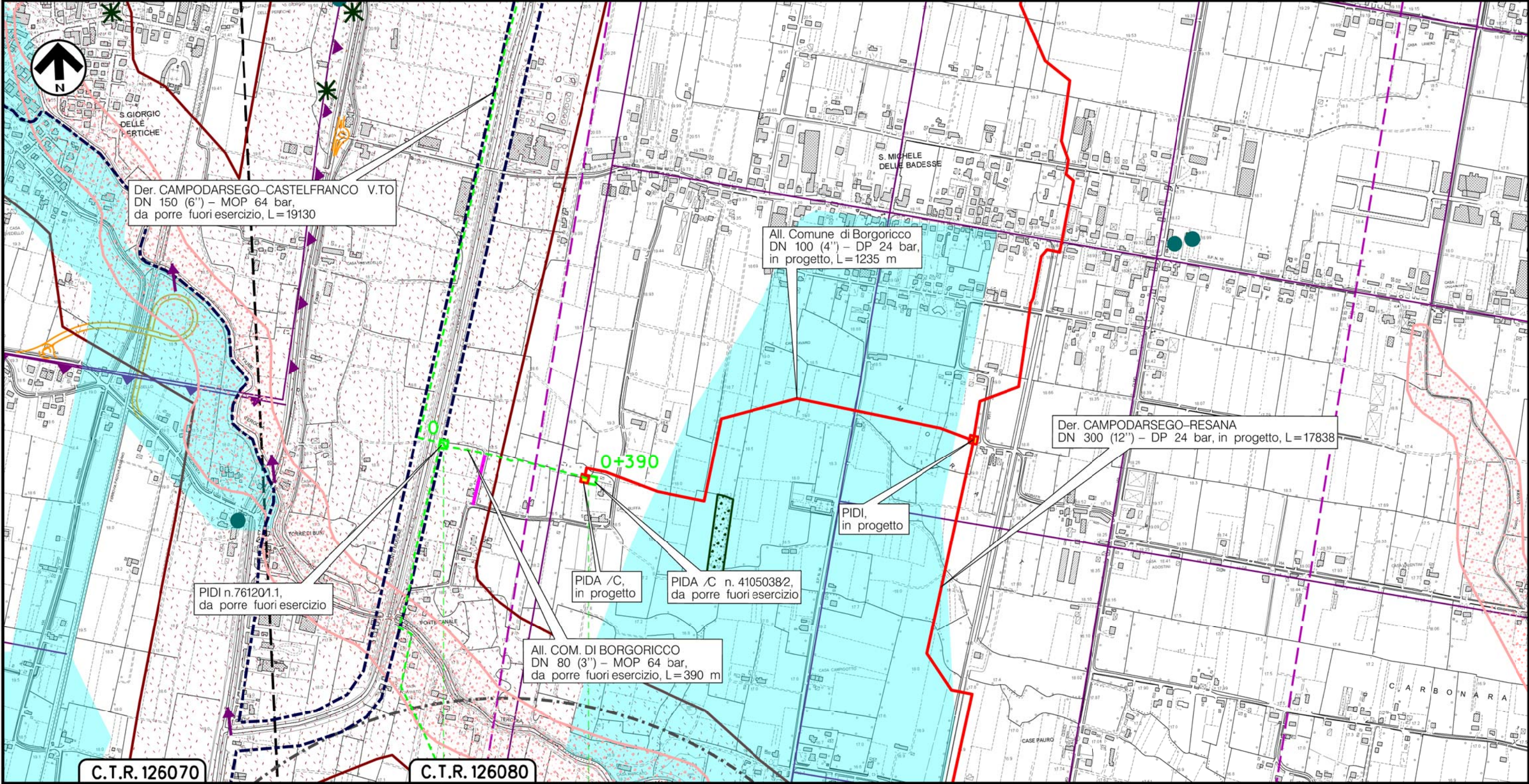

BORGORICCO
PADOVA (VENETO)



(T)

Il presente disegno è di proprietà aziendale - La Società tutelera i propri diritti a termine di legge.

Metanodotto:

AII. FONDERIA ANSELMI
DN 80 (3'') - MOP 64 bar

METANODOTTI E IMPIANTI DA PORRE FUORI ESERCIZIO
STRUMENTI DI PIANIFICAZIONE PROVINCIALI

0	30/11/17	EMISSIONE	MARIONNI	BATTISTI	LUMINARI		
INDICE	DATA	REVISIONI			ELABORATO	VERIFICATO	APPROVATO
Proprietario			Progettista				
			Dis. PG-SP-DISM-002				
			Comm. NR/16025				

Foglio
5
di 21
Scala
1:10000

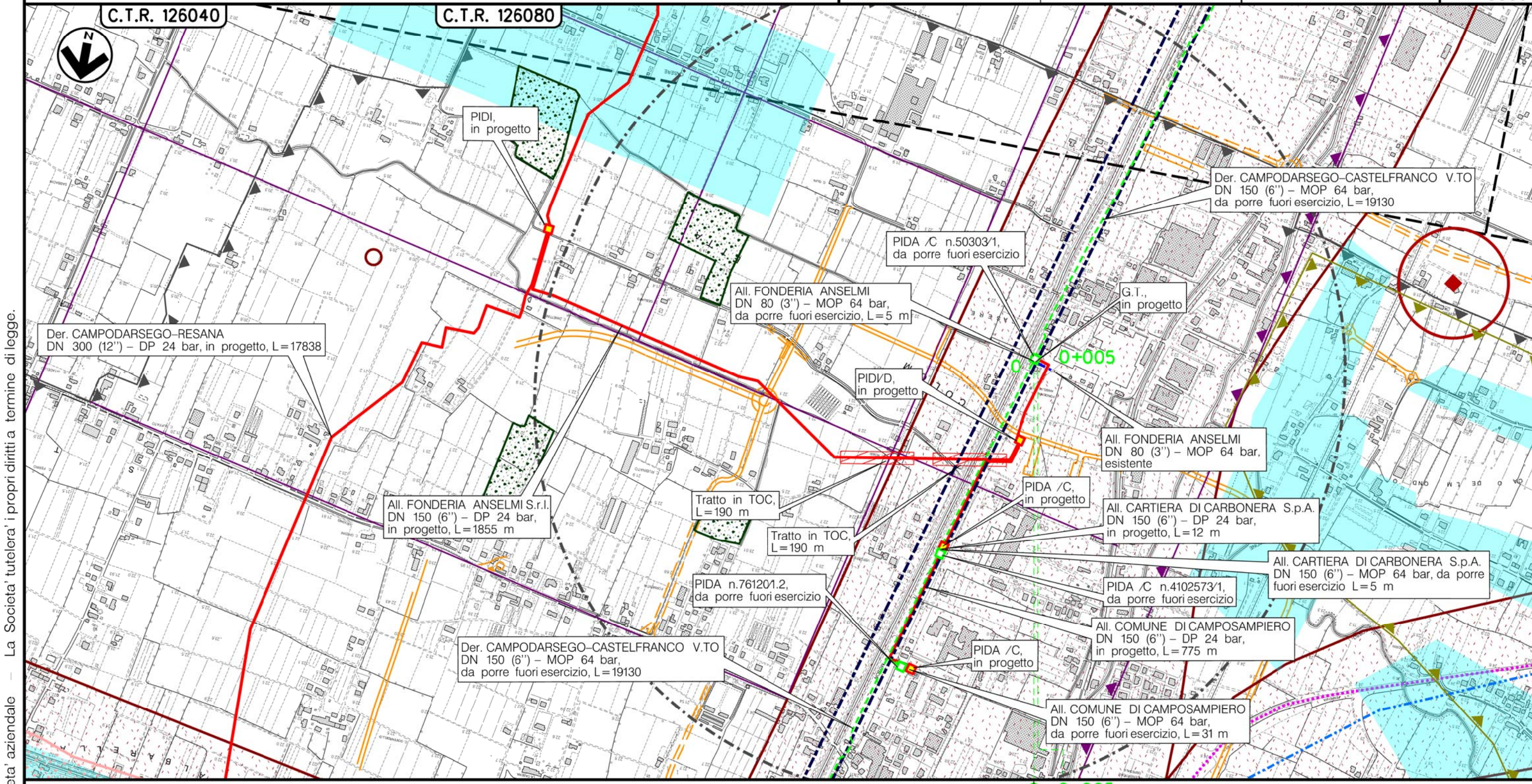

Il presente disegno e' di proprieta' aziendale - La Societa' tutelera' i propri diritti a termine di legge.

CAMPOSAMPIERO
PADOVA (VENETO)

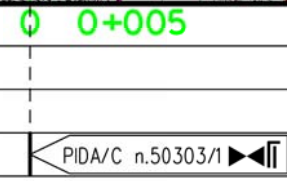

(T)

Metanodotto:

AII. CARTIERA DI CARBONERA S.p.A.
DN 150 (6'') - MOP 64 bar

METANODOTTI E IMPIANTI DA PORRE FUORI ESERCIZIO
STRUMENTI DI PIANIFICAZIONE PROVINCIALI

0	30/11/17	EMISSIONE	MARIONNI	BATTISTI	LUMINARI
INDICE	DATA	REVISIONI	ELABORATO	VERIFICATO	APPROVATO
Proprietario		Progettista		Dis. PG-SP-DISM-002	
 SNAM RETE GAS		 COMIS <small>consulenza materiali - ispezioni - saldature progettazione - direzione lavori</small>		Comm. NR/16025	

Foglio
6
di 21
Scala
1:10000

Il presente disegno è di proprietà aziendale - La Società tutelera i propri diritti a termine di legge.

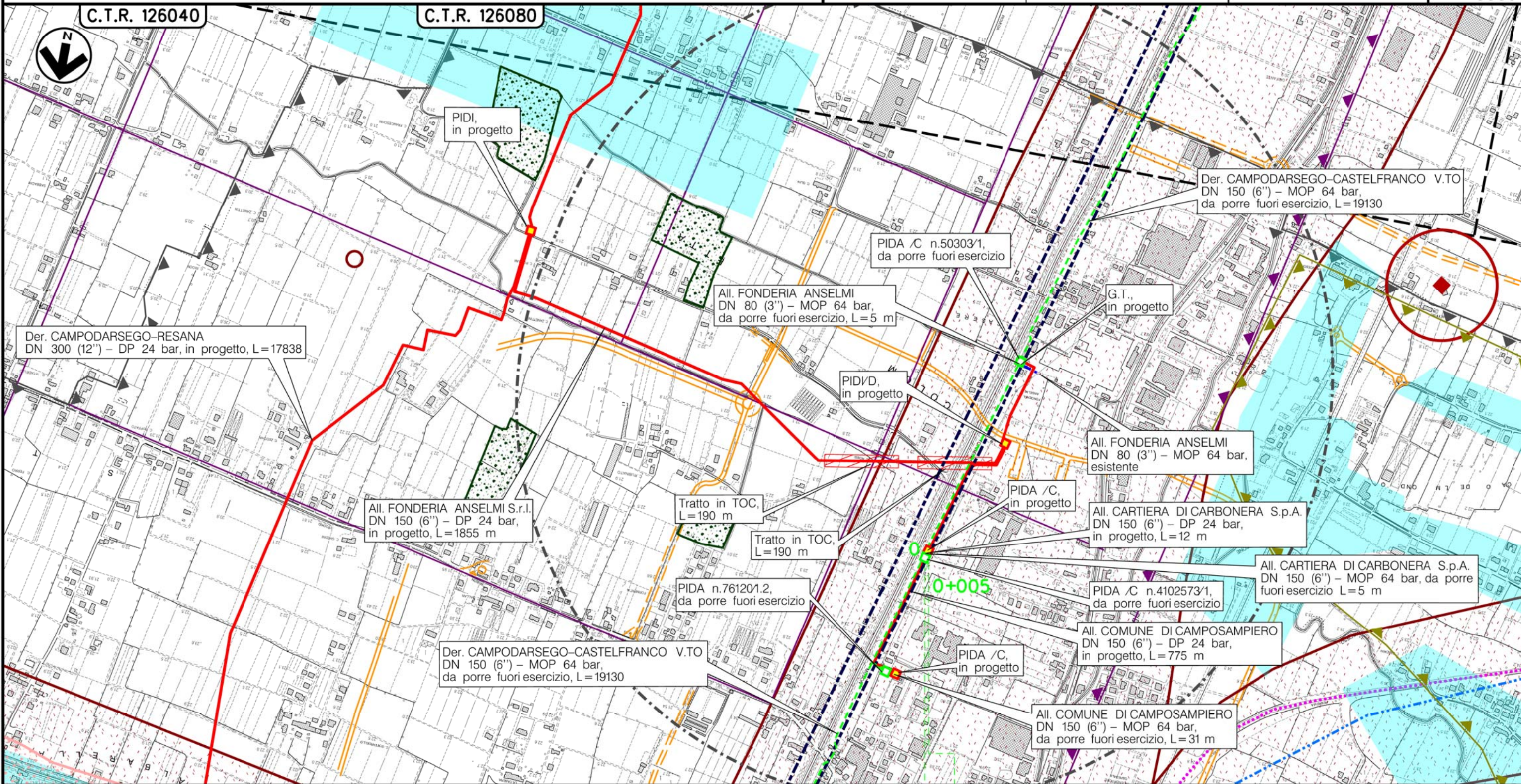

CAMPOSAMPIERO
PADOVA (VENETO)

PIDA/C n.4102573/1

(T)

Metanodotto:

All. Comune di CAMPOSAMPIERO
DN 150 (6'') - MOP 64 bar

METANODOTTI E IMPIANTI DA PORRE FUORI ESERCIZIO
STRUMENTI DI PIANIFICAZIONE PROVINCIALI

0	30/11/17	EMISSIONE	MARIONI	BATTISTI	LUMINARI		
INDICE	DATA	REVISIONI			ELABORATO	VERIFICATO	APPROVATO
Proprietario			Progettista				
			Dis. PG-SP-DISM-002				
			Comm. NR/16025				

Foglio
7
di 21
Scala
1:10000

Il presente disegno è di proprietà aziendale - La Società tutelera i propri diritti a termine di legge.

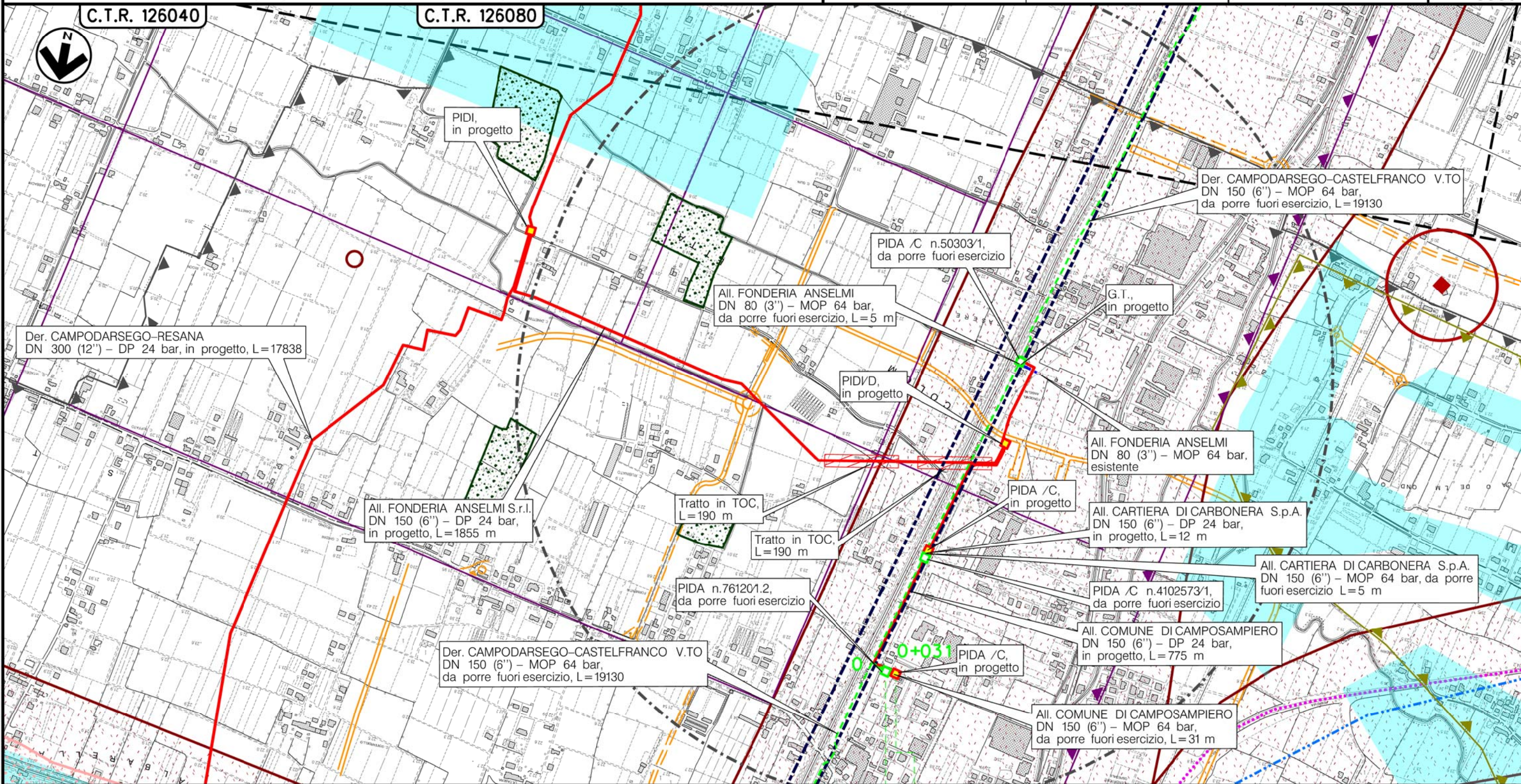

CAMPOSAMPIERO
PADOVA (VENETO)

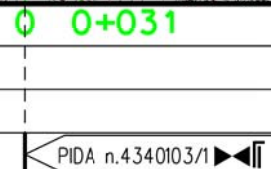

(T)

Metanodotto:

All. Comune di VILLA DEL CONTE 2[^] Pr.
DN 150 (6'') - MOP 75 bar

0	30/11/17	EMISSIONE	MARIONNI	BATTISTI	LUMINARI	Foglio
INDICE	DATA	REVISIONI	ELABORATO	VERIFICATO	APPROVATO	8
Proprietario			Progettista			di 21
						Scala
			Dis. PG-SP-DISM-002			1:10000
			Comm. NR/16025			

METANODOTTI E IMPIANTI DA PORRE FUORI ESERCIZIO
STRUMENTI DI PIANIFICAZIONE PROVINCIALI

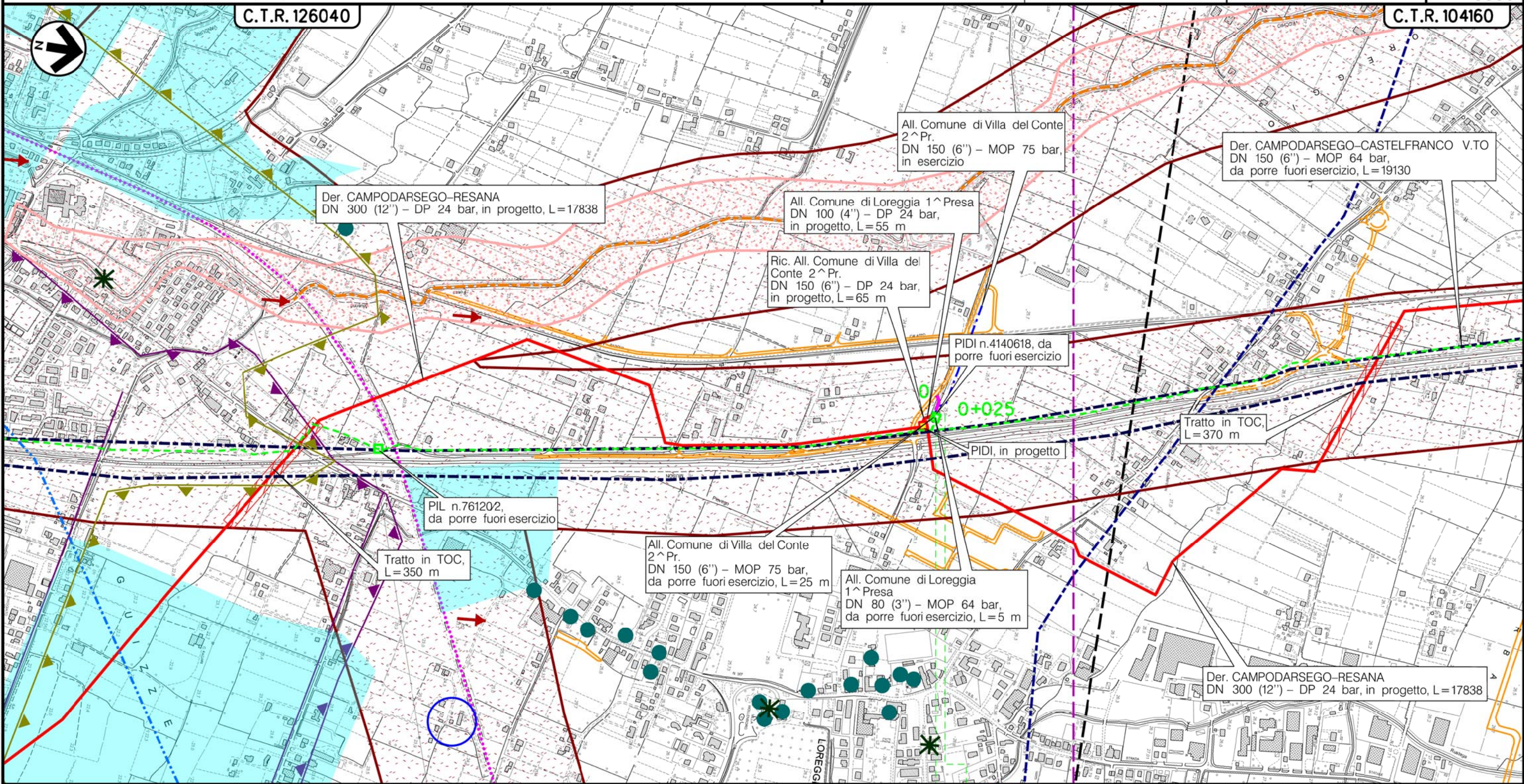

LOREGGIA
PADOVA (VENETO)

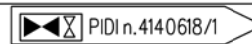

(T)

Il presente disegno e' di proprieta' aziendale - La Societa' tutelera' i propri diritti a termine di legge.

Metanodotto:

All. Comune di LOREGGIA 1^ Pr.
DN 80 (3'') - MOP 64 bar

METANODOTTI E IMPIANTI DA PORRE FUORI ESERCIZIO
STRUMENTI DI PIANIFICAZIONE PROVINCIALI

0	30/11/17	EMISSIONE	MARIONNI	BATTISTI	LUMINARI	Foglio
INDICE	DATA	REVISIONI	ELABORATO	VERIFICATO	APPROVATO	9
Proprietario			Progettista			di 21
						Scala
			Dis. PG-SP-DISM-002			1:10000
			Comm. NR/16025			

C.T.R. 126040

C.T.R. 104160

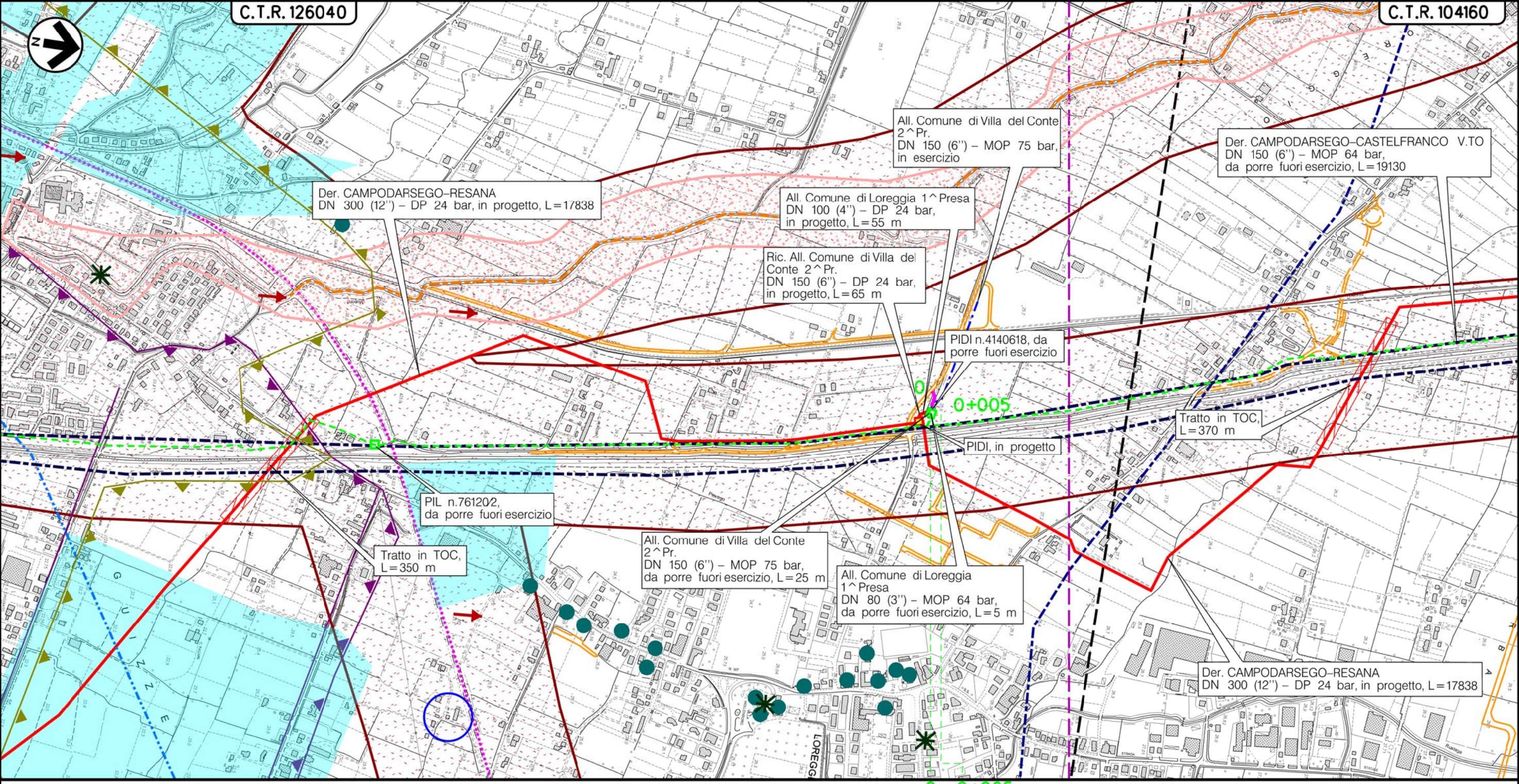

LOREGGIA
PADOVA (VENETO)

PIDI n.4102073/1

(T)

Il presente disegno e' di proprieta' aziendale - La Societa' tutelera' i propri diritti a termine di legge.

Metanodotto:

All. Comune di LOREGGIA 2 ^ Pr.
DN 100 (4'') - MOP 64 bar

METANODOTTI E IMPIANTI DA PORRE FUORI ESERCIZIO
STRUMENTI DI PIANIFICAZIONE PROVINCIALI

0	30/11/17	EMISSIONE	MARIONNI	BATTISTI	LUMINARI
INDICE	DATA	REVISIONI	ELABORATO	VERIFICATO	APPROVATO
Proprietario		Progettista		Dis. PG-SP-DISM-002	
SNAM RETE GAS		COMIS		Comm. NR/16025	
			Scala 1:10000		

Foglio
10
di 21
Scala
1:10000

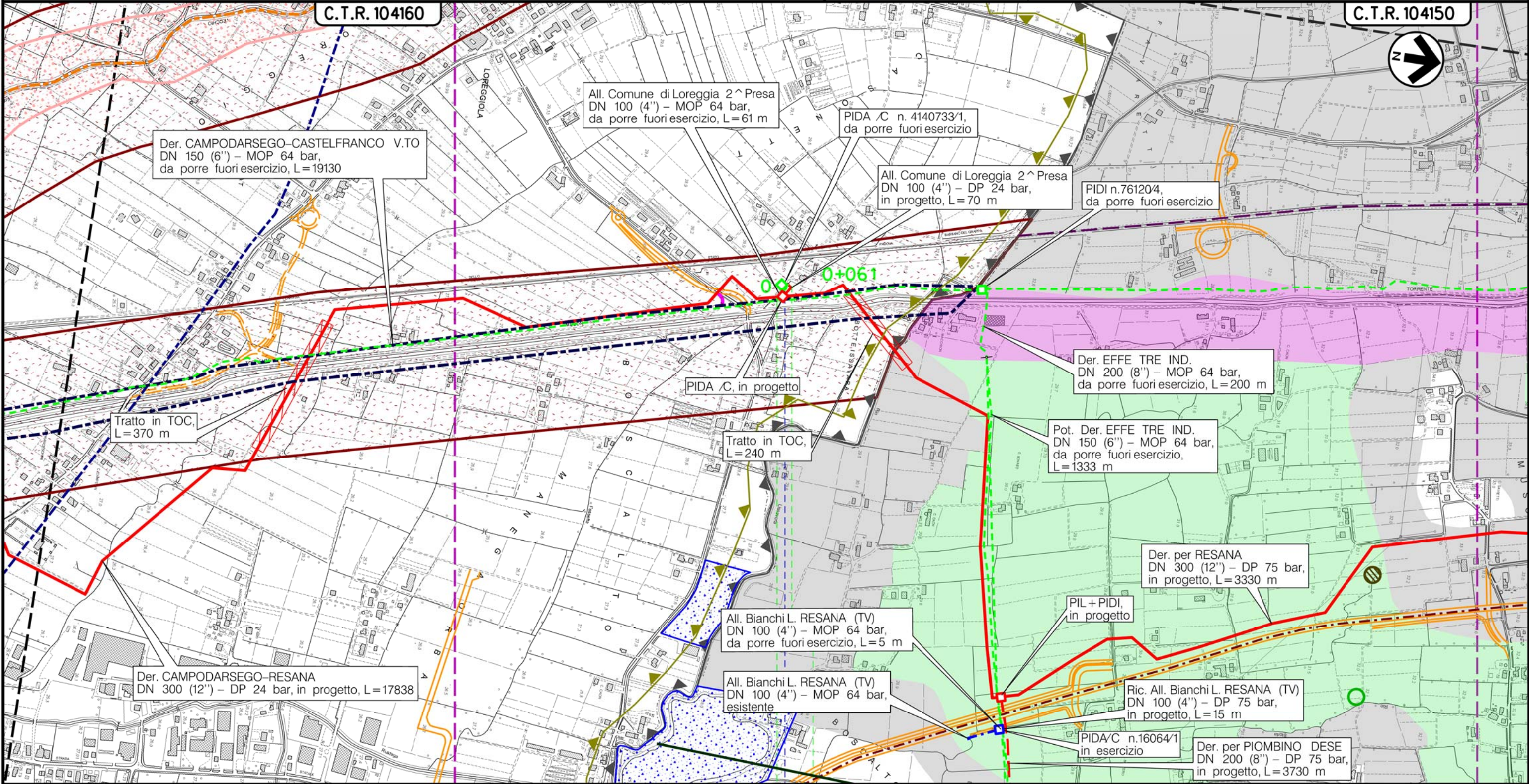

LOREGGIA
PADOVA (VENETO)

Via Monte
Grappa

(T)

Il presente disegno e' di proprieta' aziendale - La Societa' tutelera' i propri diritti a termine di legge.

Metanodotto:

All. Comune di CASTELFRANCO V.TO 1^Pr.
DN 100 (4'') - MOP 64 bar

0	30/11/17	EMISSIONE	MARIONNI	BATTISTI	LUMINARI	Foglio
INDICE	DATA	REVISIONI	ELABORATO	VERIFICATO	APPROVATO	11
Proprietario			Progettista			di 21
SNAM RETE GAS			COMIS			Scala
			Dis. PG-SP-DISM-002			1:10000
			Comm. NR/16025			

METANODOTTI E IMPIANTI DA PORRE FUORI ESERCIZIO
STRUMENTI DI PIANIFICAZIONE PROVINCIALI

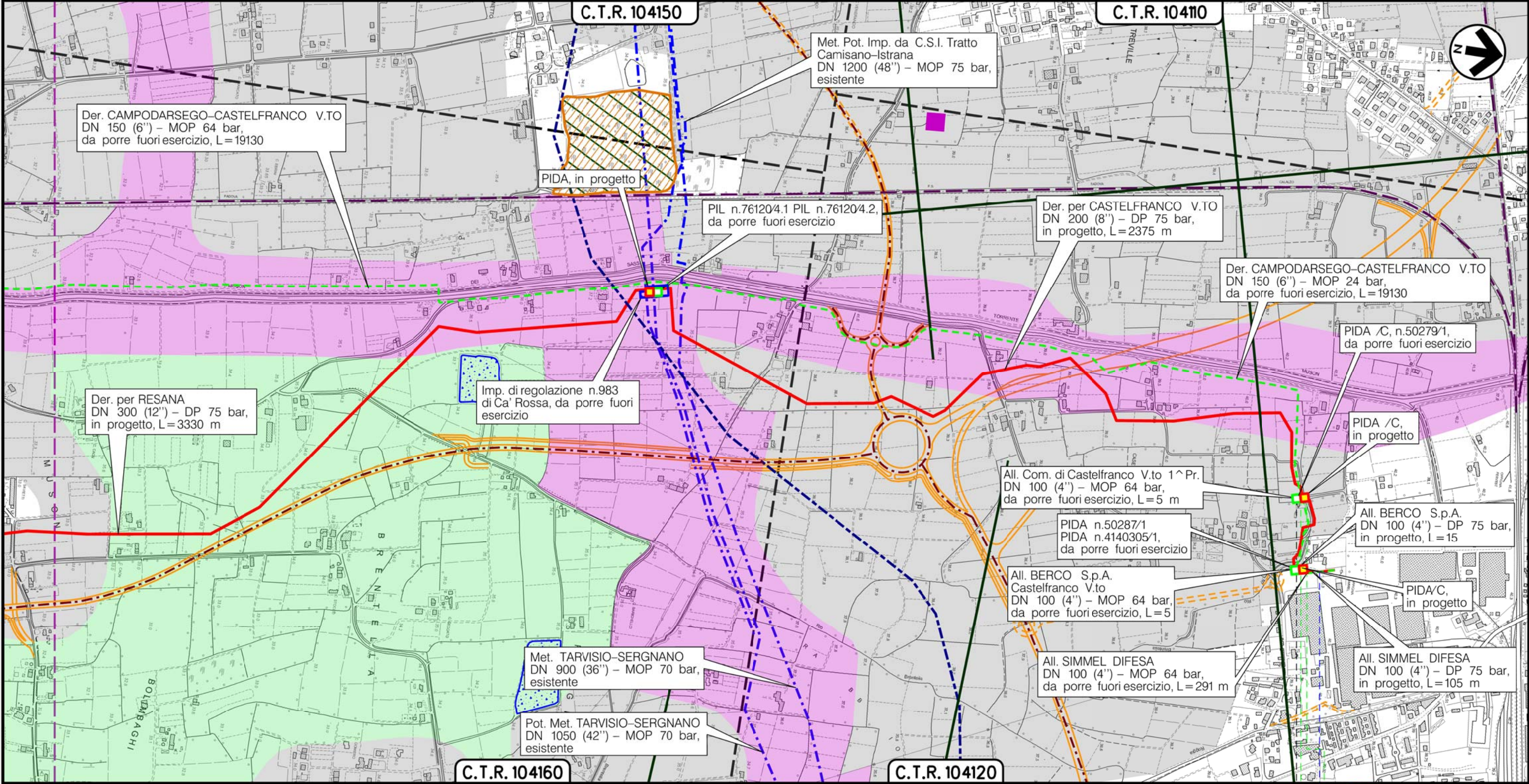

Il presente disegno è di proprietà aziendale - La Società tutelerà i propri diritti a termine di legge.

CASTELFRANCO VENETO
TREVISO (VENETO)

0+005
Via San Giorgio

(T)

Metanodotto:

All. BERCO S.p.A. CASTELFRANCO V.TO
DN 100 (4'') - MOP 64 bar

METANODOTTI E IMPIANTI DA PORRE FUORI ESERCIZIO
STRUMENTI DI PIANIFICAZIONE PROVINCIALI

0	30/11/17	EMISSIONE	MARIONNI	BATTISTI	LUMINARI	Foglio
INDICE	DATA	REVISIONI	ELABORATO	VERIFICATO	APPROVATO	12
Proprietario			Progettista			di 21
						Scala
			Dis. PG-SP-DISM-002			1:10000
			Comm. NR/16025			

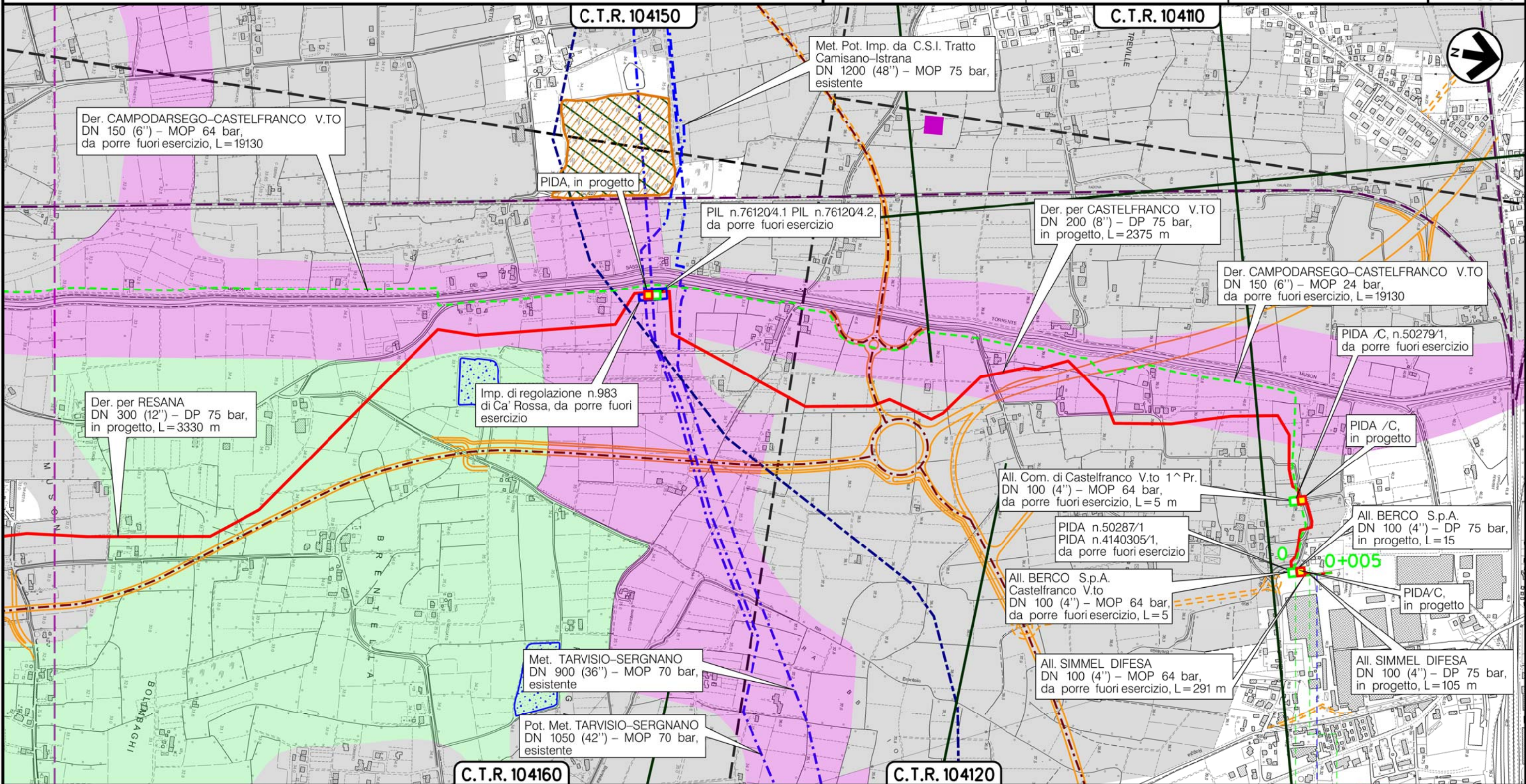

CASTELFRANCO VENETO
TREVISO (VENETO)

PIDA/C n.4140305/1
Via San Giorgio

(T)

Il presente disegno è di proprietà aziendale - La Società tutelera i propri diritti a termine di legge.

Metanodotto:

AII. SIMMEL DIFESA
DN 100 (4'') - MOP 64 bar

METANODOTTI E IMPIANTI DA PORRE FUORI ESERCIZIO
STRUMENTI DI PIANIFICAZIONE PROVINCIALI

0	30/11/17	EMISSIONE	MARIONNI	BATTISTI	LUMINARI	Foglio
INDICE	DATA	REVISIONI	ELABORATO	VERIFICATO	APPROVATO	13
Proprietario			Progettista			di 21
						Scala
			Dis. PG-SP-DISM-002			1:10000
			Comm. NR/16025			

Il presente disegno è di proprietà aziendale - La Società tutelera i propri diritti a termine di legge.

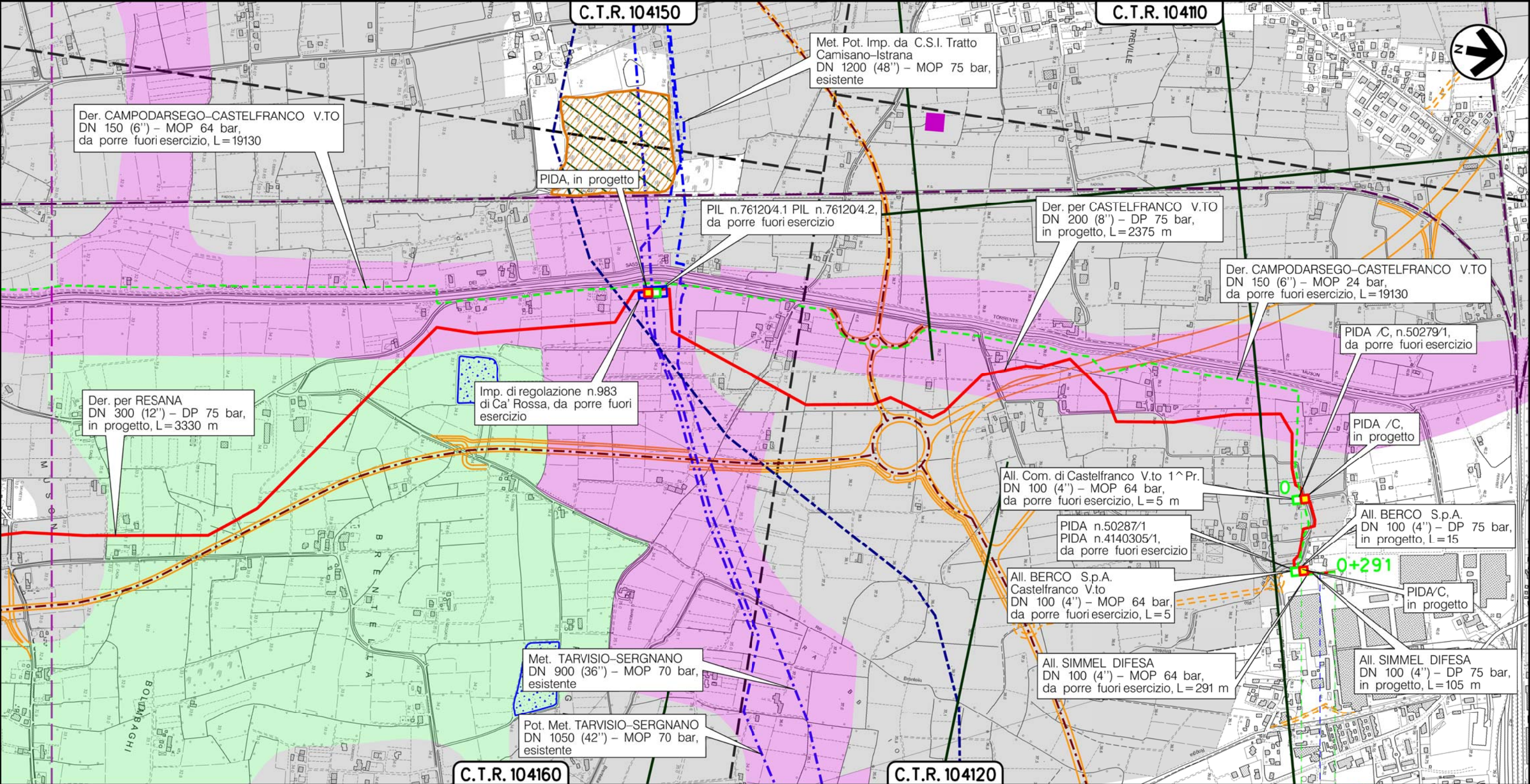

CASTELFRANCO VENETO
TREVISO (VENETO)

PIDA/C n.50287/1
Via San Giorgio

(T)

Metanodotto:

Der. EFFE TRE IND.
DN 200 (8'') - MOP 64 bar

0	30/11/17	EMISSIONE	MARIONNI	BATTISTI	LUMINARI	Foglio
INDICE	DATA	REVISIONI	ELABORATO	VERIFICATO	APPROVATO	14
Proprietario	Progettista		Dis. PG-SP-DISM-002			di 21
SNAM RETE GAS	COMIS consenso materiali - ispezioni - saldature progettazione - direzione lavori		Comm. NR/16025			Scala
					1:10000	

METANODOTTI E IMPIANTI DA PORRE FUORI ESERCIZIO
STRUMENTI DI PIANIFICAZIONE PROVINCIALI

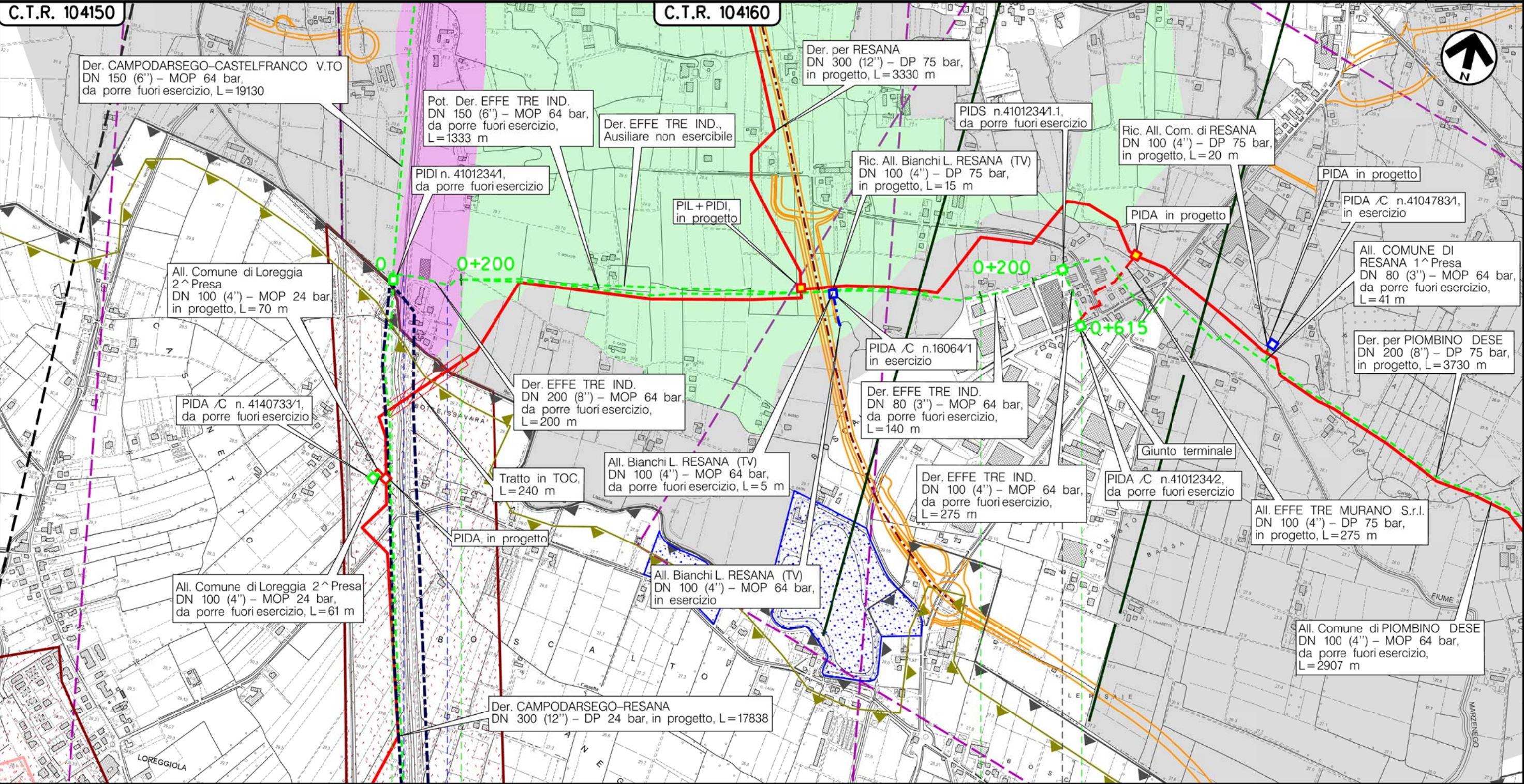

Il presente disegno è di proprietà aziendale - La Società tutelerà i propri diritti a termine di legge.



Metanodotto:

Pot. Der. EFTE TRE IND.
DN 150 (6'') - MOP 64 bar

0	30/11/17	EMISSIONE	MARIONNI	BATTISTI	LUMINARI	Foglio 15 di 21 Scala 1:10000
INDICE	DATA	REVISIONI	ELABORATO	VERIFICATO	APPROVATO	
Proprietario SNAM RETE GAS		Progettista COMIS <small>consulenza materiali - ispezione - saldatura progettazione - direzione lavori</small>		Dis. PG-SP-DISM-002 Comm. NR/16025		

METANODOTTI E IMPIANTI DA PORRE FUORI ESERCIZIO
STRUMENTI DI PIANIFICAZIONE PROVINCIALI

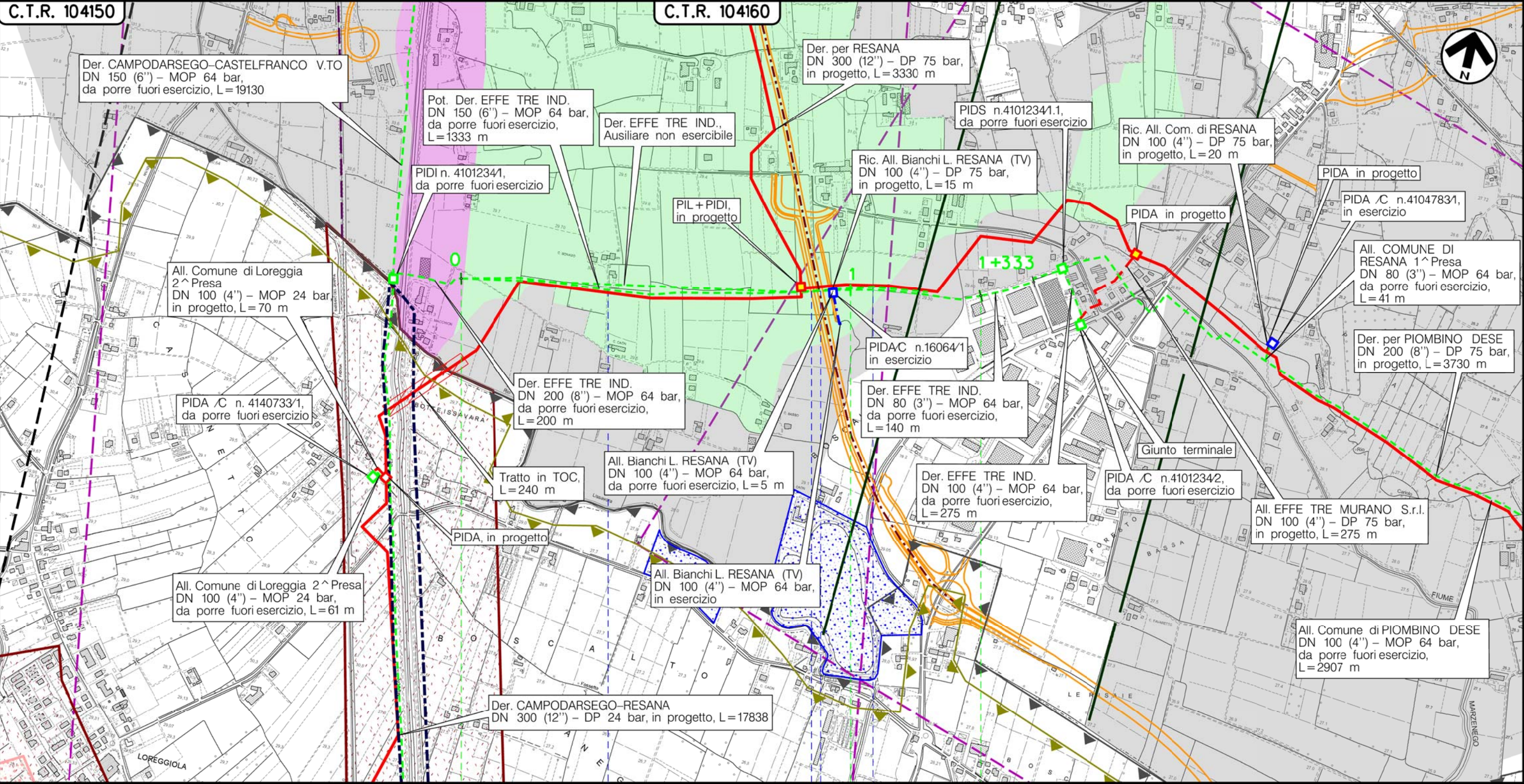

Il presente disegno è di proprietà aziendale - La Società tutelerà i propri diritti a termine di legge.

RESANA
TREVISO (VENETO)

Via Boscolto Via S.R. n. 308 Rio Storta

(T)

Metanodotto:

All. BIANCHI L. RESANA (TV)
DN 100 (4'') - MOP 64 bar

0	30/11/17	EMISSIONE	MARIONNI	BATTISTI	LUMINARI	Foglio
INDICE	DATA	REVISIONI	ELABORATO	VERIFICATO	APPROVATO	16
Proprietario			Progettista			di 21
SNAM RETE GAS			COMIS			Scala
			Dis. PG-SP-DISM-002			1:10000
			Comm. NR/16025			

METANODOTTI E IMPIANTI DA PORRE FUORI ESERCIZIO
STRUMENTI DI PIANIFICAZIONE PROVINCIALI

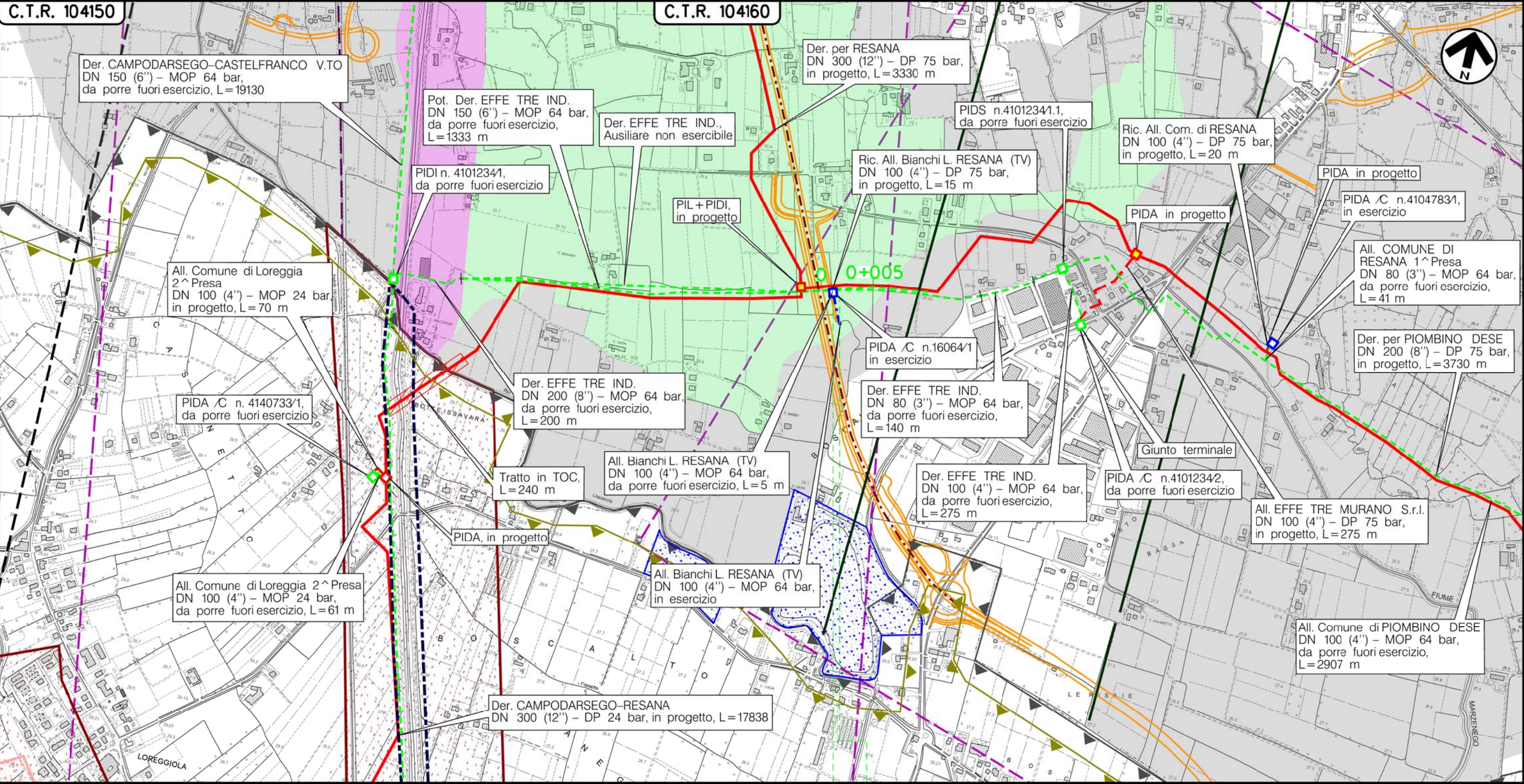

RESANA
TREVISO (VENETO)

(T)

Il presente disegno è di proprietà aziendale - La Società tutelera i propri diritti a termine di legge.

Metanodotto:

All. Comune di PIOMBINO DESE
DN 100 (4'') - MOP 64 bar

0	30/11/17	EMISSIONE	MARIONNI	BATTISTI	LUMINARI	Foglio
INDICE	DATA	REVISIONI	ELABORATO	VERIFICATO	APPROVATO	17
Proprietario			Progettista			di 21
SNAM RETE GAS			COMIS			Scala
			Dis. PG-SP-DISM-002			1:10000
			Comm. NR/16025			

METANODOTTI E IMPIANTI DA PORRE FUORI ESERCIZIO
STRUMENTI DI PIANIFICAZIONE PROVINCIALI

C.T.R. 104160

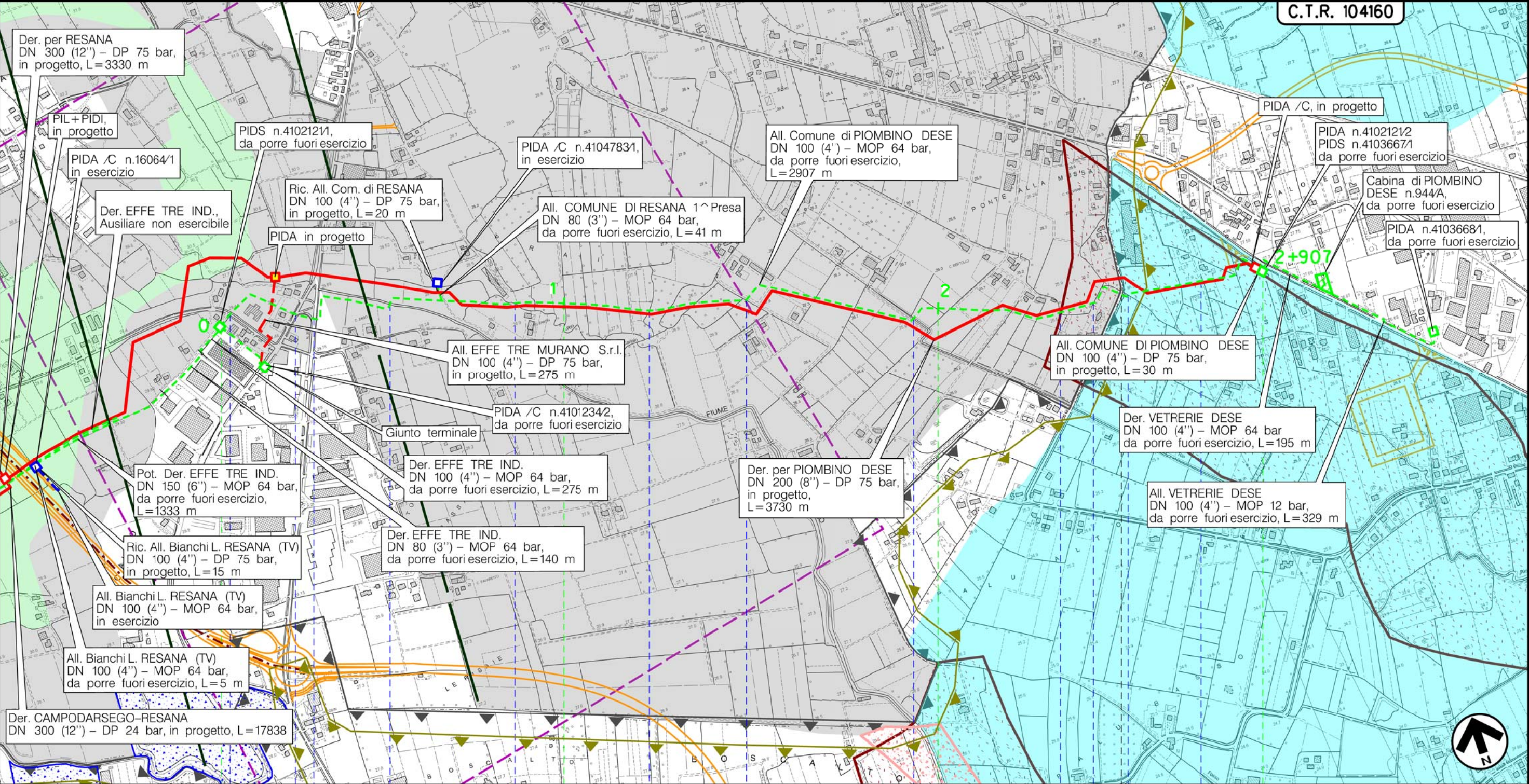

Il presente disegno è di proprietà aziendale - La Società tutelera i propri diritti a termine di legge.

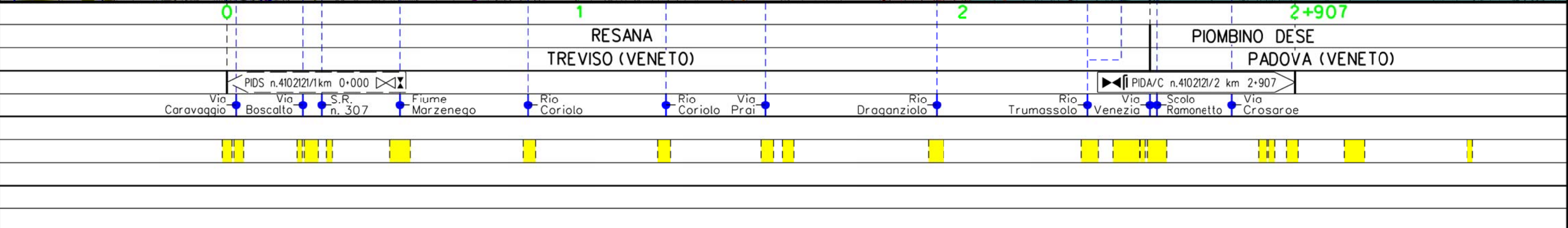

Metanodotto:

All. Comune di RESANA 1^ Pr.
DN 80 (3'') - MOP 64 bar

0	30/11/17	EMISSIONE	MARIONNI	BATTISTI	LUMINARI	Foglio
INDICE	DATA	REVISIONI	ELABORATO	VERIFICATO	APPROVATO	18
Proprietario			Progettista			di 21
SNAM RETE GAS			COMIS			Scala
			Dis. PG-SP-DISM-002			1:10000
			Comm. NR/16025			

METANODOTTI E IMPIANTI DA PORRE FUORI ESERCIZIO
STRUMENTI DI PIANIFICAZIONE PROVINCIALI

C.T.R. 104160

Il presente disegno è di proprietà aziendale - La Società tutelera i propri diritti a termine di legge.

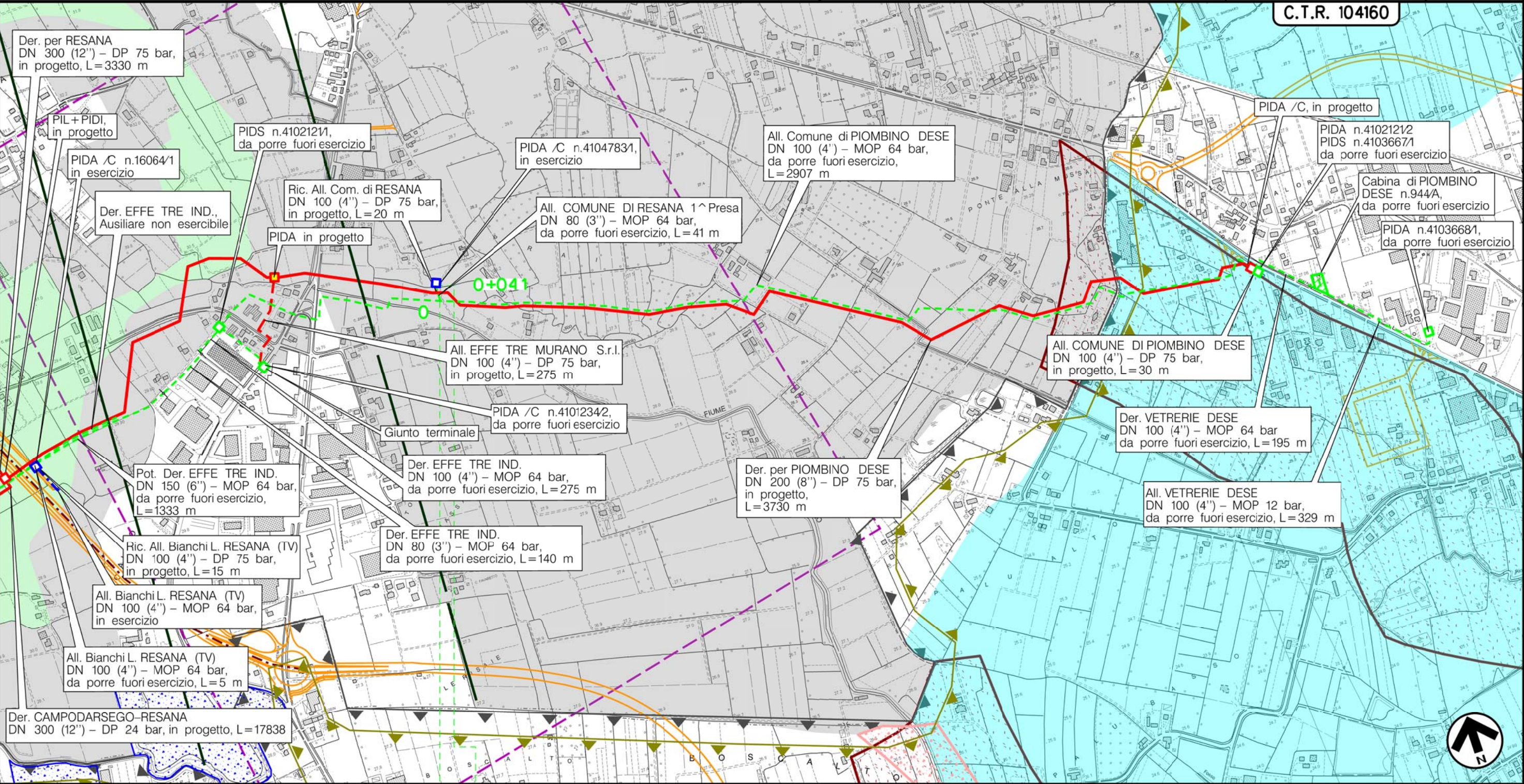

RESANA
TREVISO (VENETO)

(T)

Metanodotto:

Der. VETRERIE DESE
DN 100 (4'') - MOP 64 bar

0	30/11/17	EMISSIONE	MARIONNI	BATTISTI	LUMINARI	Foglio
INDICE	DATA	REVISIONI	ELABORATO	VERIFICATO	APPROVATO	19
Proprietario			Progettista			di 21
SNAM RETE GAS			COMIS			Scala
			Dis. PG-SP-DISM-002			1:10000
			Comm. NR/16025			

METANODOTTI E IMPIANTI DA PORRE FUORI ESERCIZIO
STRUMENTI DI PIANIFICAZIONE PROVINCIALI

C.T.R. 104160

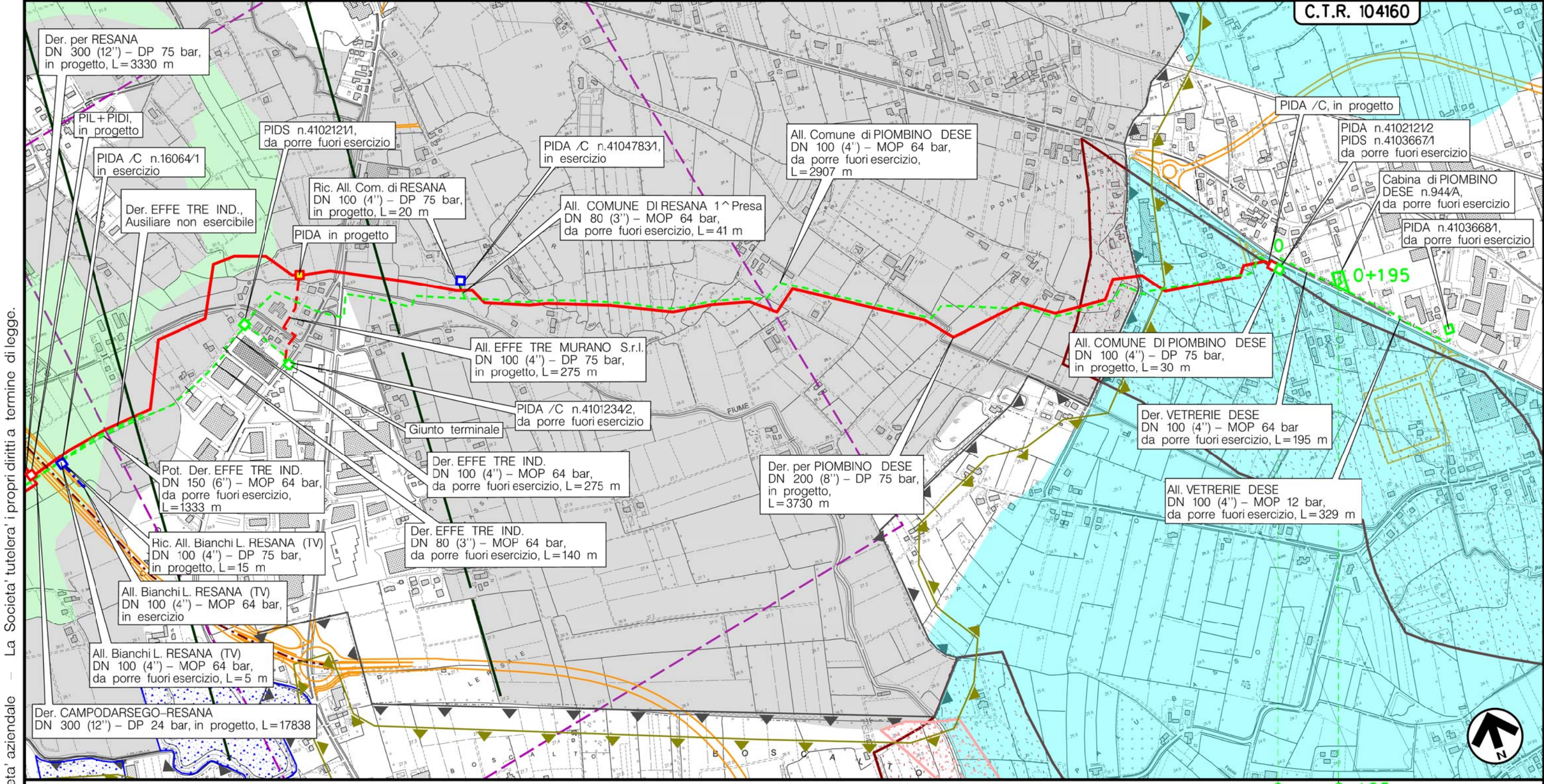

Il presente disegno è di proprietà aziendale - La Società tutelera i propri diritti a termine di legge.

PIOMBINO DESE
PADOVA (VENETO)

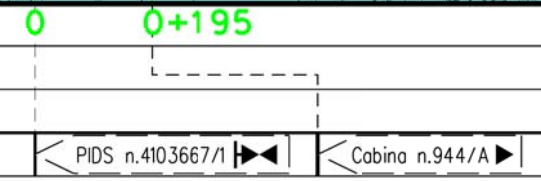

(T)

Metanodotto:

All. VETRERIE DESE
DN 100 (4'') - MOP 12 bar

0	30/11/17	EMISSIONE	MARIONNI	BATTISTI	LUMINARI	Foglio
INDICE	DATA	REVISIONI	ELABORATO	VERIFICATO	APPROVATO	20
Proprietario			Progettista			di 21
SNAM RETE GAS			COMIS consulenza materiali - ispezione - saldatura progettazione - direzione lavori			Scala
			Dis. PG-SP-DISM-002			1:10000
			Comm. NR/16025			

METANODOTTI E IMPIANTI DA PORRE FUORI ESERCIZIO
STRUMENTI DI PIANIFICAZIONE PROVINCIALI

C.T.R. 104160

Il presente disegno è di proprietà aziendale - La Società tutelera i propri diritti a termine di legge.

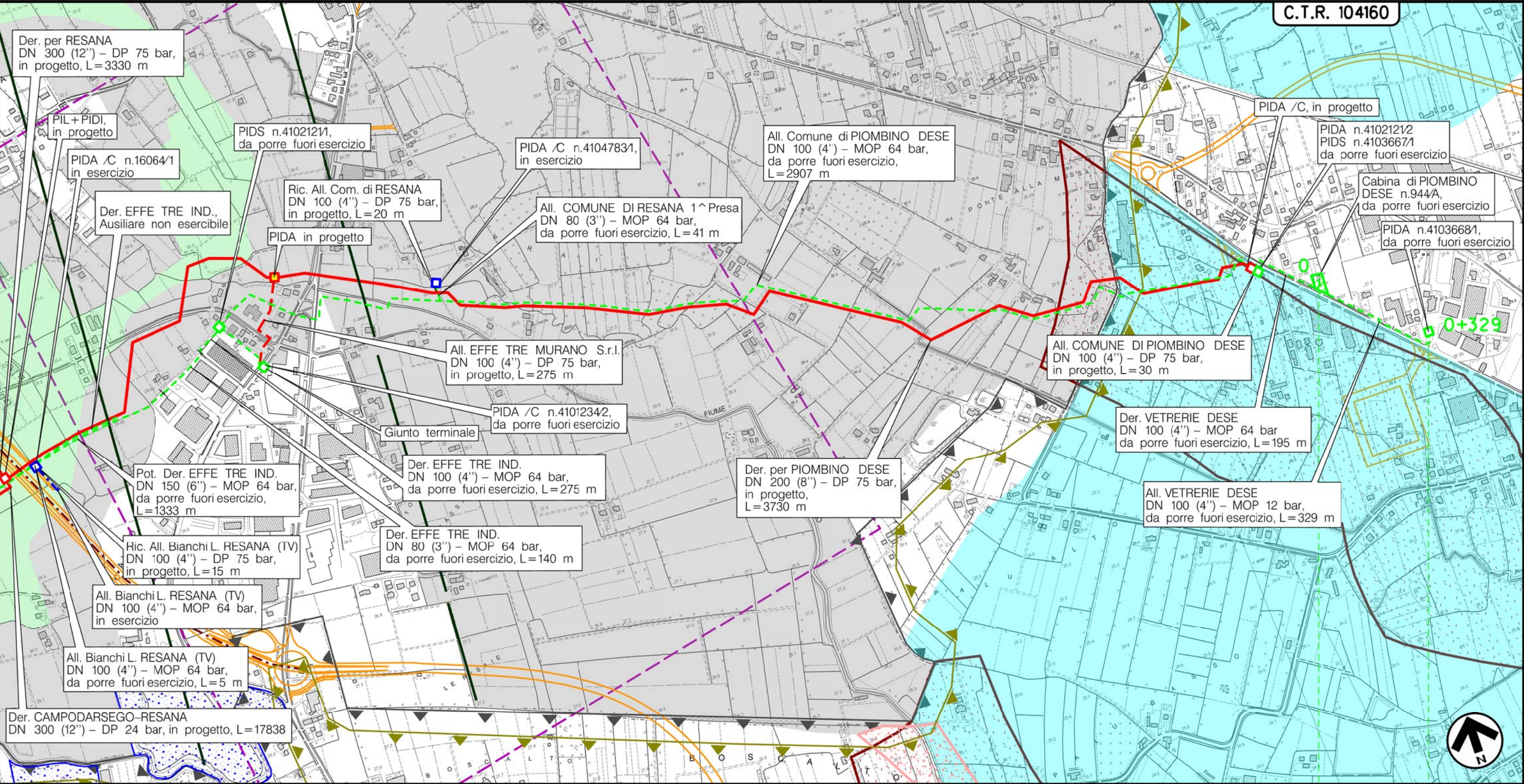

PIOMBINO DESE
PADOVA (VENETO)

PIDA/C n.4103668/1

(T)

Metanodotto: CAMPODARSEGO-CASTELFRANCO V.TO
 DN 150 (6'') - MOP 64 bar
 Opere connesse

METANODOTTI E IMPIANTI DA PORRE FUORI ESERCIZIO
 STRUMENTI DI PIANIFICAZIONE PROVINCIALI

0	30/11/17	EMISSIONE	MARIONNI	BATTISTI	LUMINARI
INDICE	DATA	R E V I S I O N I			ELABORATO
Proprietario		Progettista		Dis. PG-SP-DISM-002	
				Comm. NR/16025	
					Foglio 21 di 21
					Scala 1:10000

LEGENDA

SIMBOLOGIA CARTOGRAFICA

- | | | | |
|--|---|--|---|
| | Metanodotto in progetto | | Altre condotte di terzi |
| | Metanodotti in esercizio | | Altri metanodotti in progetto |
| | Metanodotti da porre fuori esercizio e recuperare | | Gallerie, Tunnel, Mini-Microtunnel, Raise Boring e T.O.C. |
| | Alternativa di tracciato | | Impianti di linea in progetto |
| | Aree impianti stacco-terminale in progetto | | Impianti di linea su rete in esercizio |
| | Aree impianti stacco-terminale esistenti | | Impianti di linea da porre fuori esercizio e recuperare |
| | Piazzola di stoccaggio tubazioni | | Depositi temporanei |
| | Strada di accesso all'impianto | | Strade di accesso provvisorio |
| | Adeguamento strade esistenti | | Limite sovrapposizione fogli |
| | | | Integrazioni planimetriche di progetto |
| | | | Integrazioni planimetriche esistenti |

SIMBOLOGIA MECCANICA

- | | |
|--|--|
| | Punto di intercettazione di linea (P.I.L.) |
| | Punto di intercettazione di derivazione importante (P.I.D.I.) |
| | Punto di intercettazione di derivazione semplice con stacco da P.I.L. (P.I.D.S.) |
| | Punto di intercettazione e derivazione semplice con stacco da Linea (P.I.D.S.) |
| | Punto di intercettazione con discaggio di allacciamento (P.I.D.A.) |
| | Punto predisposto per il discaggio di allacciamento (P.P.D.A.) |
| | Punto di sezionamento elettrico terminale (P.S.E.T.) |
| | Stazione predisposta per lancio e ricevimento PIG |
| | Impianto di riduzione/regolazione della pressione |

SIMBOLOGIA TEMATICA

PROV. DI PADOVA-PTCP- Appr. Con D.G.R.V. n.4234 del 29/12/09 (B.U.R. n.14 del 16/02/10)

- | | | | |
|--|--|--|--|
| | Art.13.2-18.G-20A-Limite inferiore di risorgiva (Carta delle fragilita') | | Art.13.7-Aree esondabili o periodico ristagno idrico (Quadro B) (Carta delle fragilita') |
| | Art.14.1-Principali siti inquinati industriali (Carta delle fragilita') | | Art.14.3-Ambito del bacino scolante (Quadro A) (Carta delle fragilita') |
| | Art.14.D-Barriere infrastrutturali (Carta delle fragilita') | | Art.19.A-Matrici naturali primarie aree nucleo (Quadro C) (Carta del Sistema ambientale) |
| | Art.18.M-Zone boscate (non vincolate) (Carta del Sistema ambientale) | | Art.20-Direttive ambiti di pianif. coordinata (Quadro B) (Carta del Sistema ambientale) |
| | Art.19.C-Corridoi ecologici principali (Carta del Sistema ambientale) | | Art.22.B-Land markers (Carta Sistema del paesaggio) |
| | Art. 22.A-Ambiti di pregio paesagg. da tutelare e paesaggi storici (Carta Sistema del paesaggio) | | Art.25.B-Elementi artificiali Ostiglia (Carta Sistema del paesaggio) |
| | Art.24-Paesaggi da rigenerare (Carta Sistema del paesaggio) | | Art.26.C-Ville venete (Carta del Sistema insediativo infrastrutturale) |
| | Art. 25.C-Beni centurati paesaggio del graticolato romano (Carta Sistema del paesaggio) | | Art.26.D-Complessi ed edifici di pregio architettonico di interesse provinciale e relative pertinenze (Carta del Sistema insediativo infrastrutturale) |
| | Aree rischio incidente rilevante (D.Lgs.334/1999 artt.14.2-36) (Carta dei vincoli e della pianificazione infrastrutturale) | | Polo ospedaliero (Carta del Sistema insediativo infrastrutturale) |
| | Polo ospedaliero (Carta del Sistema insediativo infrastrutturale) | | Depuratori (Carta dei vincoli e della pianificazione infrastrutturale) |

PROV. DI TREVISO-PTCP - Aggiornamento D.G.R. 1137 del 23/03/10

- | | | | |
|--|---|--|--|
| | Risorgiva attiva (Carta delle fragilita') | | Risorgiva asciutta (Carta delle fragilita') |
| | Agrocenturiato (Carta delle fragilita') | | Limiti superiori ed inferiori di risorgiva (Carta delle fragilita') |
| | Scalo merci (Carta sistemi ed infrastrutture) | | Cave estinte (Carta Sistema ambientale naturale) |
| | Biotopi (Carta Sistema ambientale naturale) | | Viabilita' di interesse provinciale (Carta Sistema ambientale naturale) |
| | Area nucleo (Carta Sistema ambientale naturale) | | Area connessione naturale fascia tampone (Carta Sistema ambientale naturale) |
| | Aree di connessione naturalistica completamente (Carta Sistema ambientale naturale) | | Corridoio ecologico principale (Carta Sistema ambientale naturale) |
| | Linea ferroviaria esistente (Carta Sistema ambientale naturale) | | |

Il presente disegno e' di proprieta' aziendale - La Societa' tutelera' i propri diritti a termine di legge.

Progressiva chilometrica	N.	
Comuni		
Province		
Impianti	TIPO - N. - PROGR. km	
Attraversamenti	TIPOLOGIA ATTRAVERSATA (SS n. **, corso d'acqua, ferrovia, ecc.)	
Strade - Piste - Piazzole tubazioni	ACCESSO IMPIANTI	ADEGUAMENTI STRADE
Fascia di lavoro	ALLARGATA	STRADE PROVVISORIE
Scavabilita' terreni	SCIOLTI (T)	ROCCIA TENERA (RT) ROCCIA DURA (RD)
		DEPOSITI TEMPORANEI
		Dn PIAZ. Pn