

Il presente disegno è di proprietà aziendale - La Società tutelera i propri diritti a termine di legge.



COROGRAFIA Scala 1:200.000

METANODOTTI IN PROGETTO

Der. CAMPODARSEGO-RESANA DN 300 (12'') - DP 24 bar - Tav. 2-6



0	30/11/17	EMISSIONE	MARIONNI	BATTISTI	LUMINARI
INDICE	DATA	REVISIONI	ELABORATO	VERIFICATO	APPROVATO
Proprietario 		Progettista 		Dis. PG-GEO-001	
Metanodotto:  Rif. Met. Campodarsego-Castelfranco (1^ Tratto Campodarsego-Resana) DP 24 bar		Comm. NR/16025		Fg. 1 di 7	
GEOLOGIA-GEOMORFOLOGIA-IDROGEOLOGIA		Sostituisce il ..... Sostituito dal .....		Scala 1:10000	

Metanodotto:

Der. CAMPODARSEGO-RESANA  
DN 300 (12'') - DP 24 bar

GEOLOGIA-GEOMORFOLOGIA-IDROGEOLOGIA

0	30/11/17	EMISSIONE	MARIONI	BATTISTI	LUMINARI	Foglio
INDICE	DATA	REVISIONI	ELABORATO	VERIFICATO	APPROVATO	2
Proprietario			Progettista			di 7
SNAM RETE GAS			COMIS			Scala
			Dis. PG-GE0-001			1:10000
			Comm. NR/16025			

Il presente disegno è di proprietà aziendale - La Società tutelera i propri diritti a termine di legge.

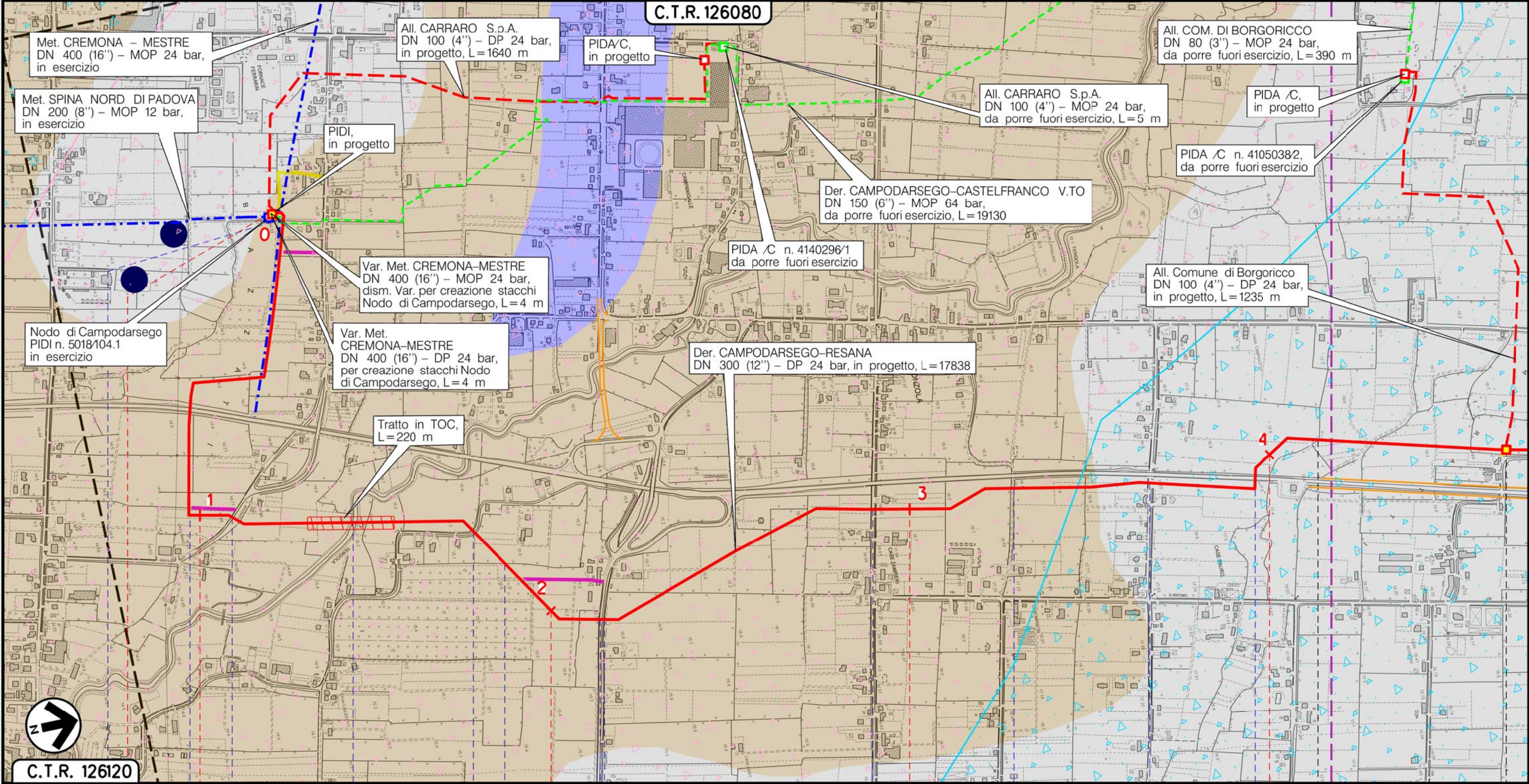

C.T.R. 126120

CAMPODARSEGO  
PADOVA (VENETO)

BORGORICCO

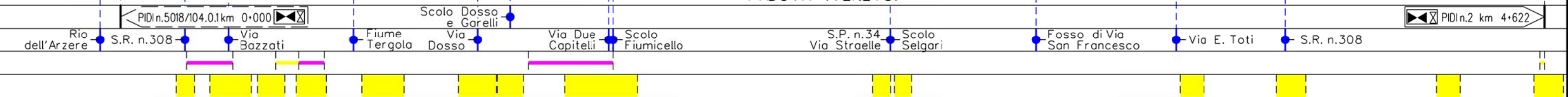

(T)

Metanodotto:

Der. CAMPODARSEGO-RESANA  
DN 300 (12'') - DP 24 bar

GEOLOGIA-GEOMORFOLOGIA-IDROGEOLOGIA

0	30/11/17	EMISSIONE	MARIONNI	BATTISTI	LUMINARI	Foglio <b>3</b> di 7
INDICE	DATA	REVISIONI	ELABORATO	VERIFICATO	APPROVATO	Scala 1:10000
Proprietario <b>SNAM RETE GAS</b>		Progettista <b>COMIS</b> <small>consulenza materiali - ispezione - saldatura progettazione - direzione lavori</small>		Dis. PG-GE0-001 Comm. NR/16025		

C.T.R. 126080

C.T.R. 126040

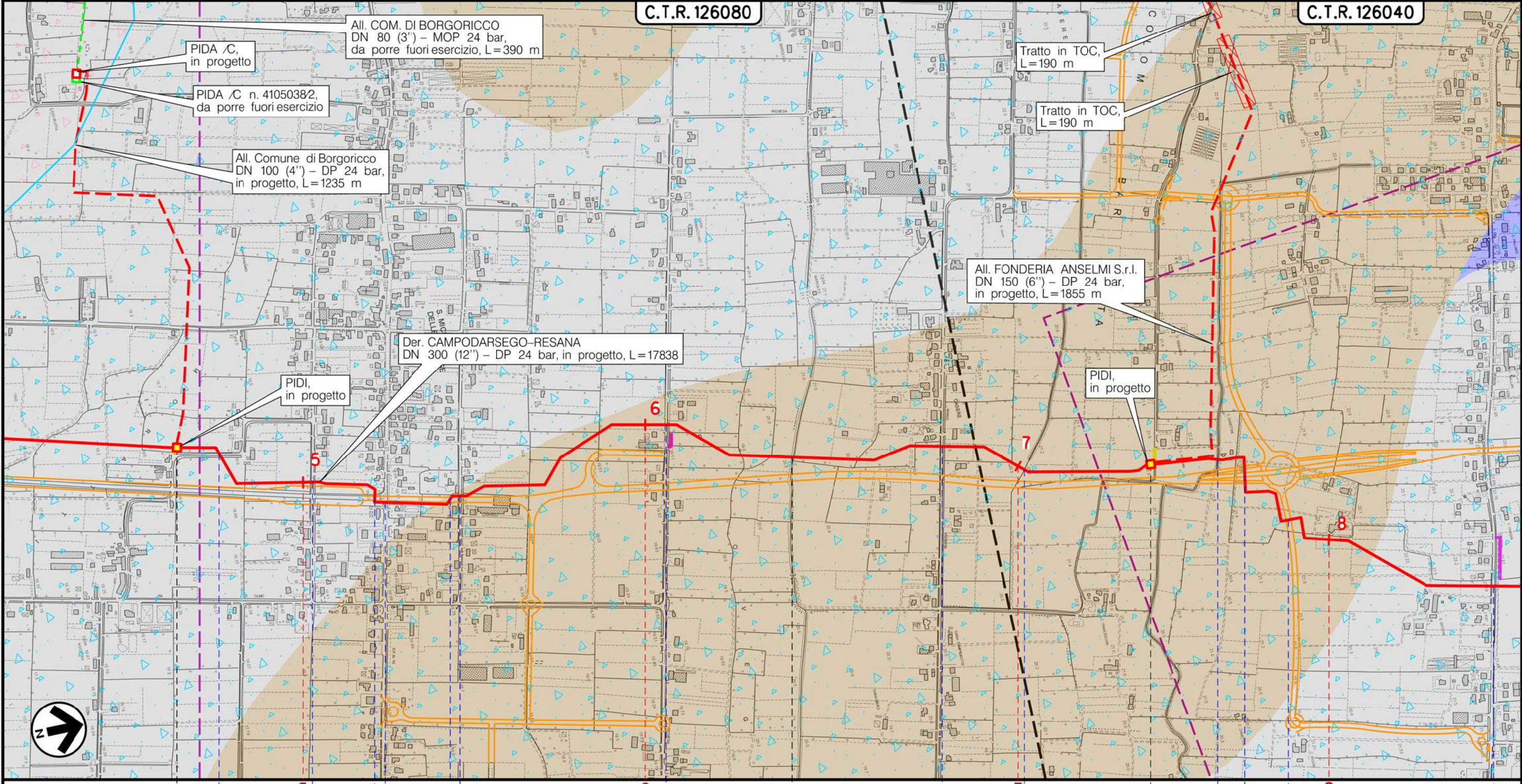

Il presente disegno è di proprietà aziendale - La Società tutelera i propri diritti a termine di legge.



BORGORICCO

PADOVA (VENETO)

CAMPOSAMPIERO

PIDIn.2 km 4+622

PIDIn.3 km 7+348

Via Moratti - Via delle Badesse - S.R. n.308 - S.P. n.10 - Via Fratta

Via Piovega - Fosso S. Michele - Scolo Lusore

Via Visentin - Fosso di Via Casere - Fosso 2 di Camposampiero - Fosso 1di Camposampiero - S.R. n.308 - Via della Centurazione

Fosso di Via Straelle - S.P. n.31

(T)

Metanodotto:

Der. CAMPODARSEGO-RESANA  
DN 300 (12") - DP 24 bar

GEOLOGIA-GEOMORFOLOGIA-IDROGEOLOGIA

0	30/11/17	EMISSIONE	MARIONNI	BATTISTI	LUMINARI
INDICE	DATA	REVISIONI	ELABORATO	VERIFICATO	APPROVATO
Proprietario		Progettista		Dis.	
SNAM RETE GAS		COMIS		PG-GEO-001	
				Comm. NR/16025	

Foglio  
4  
di 7  
Scala  
1:10000

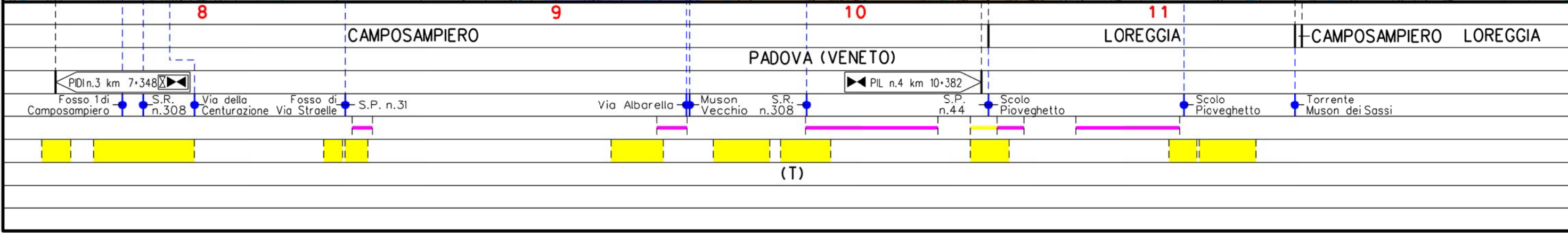
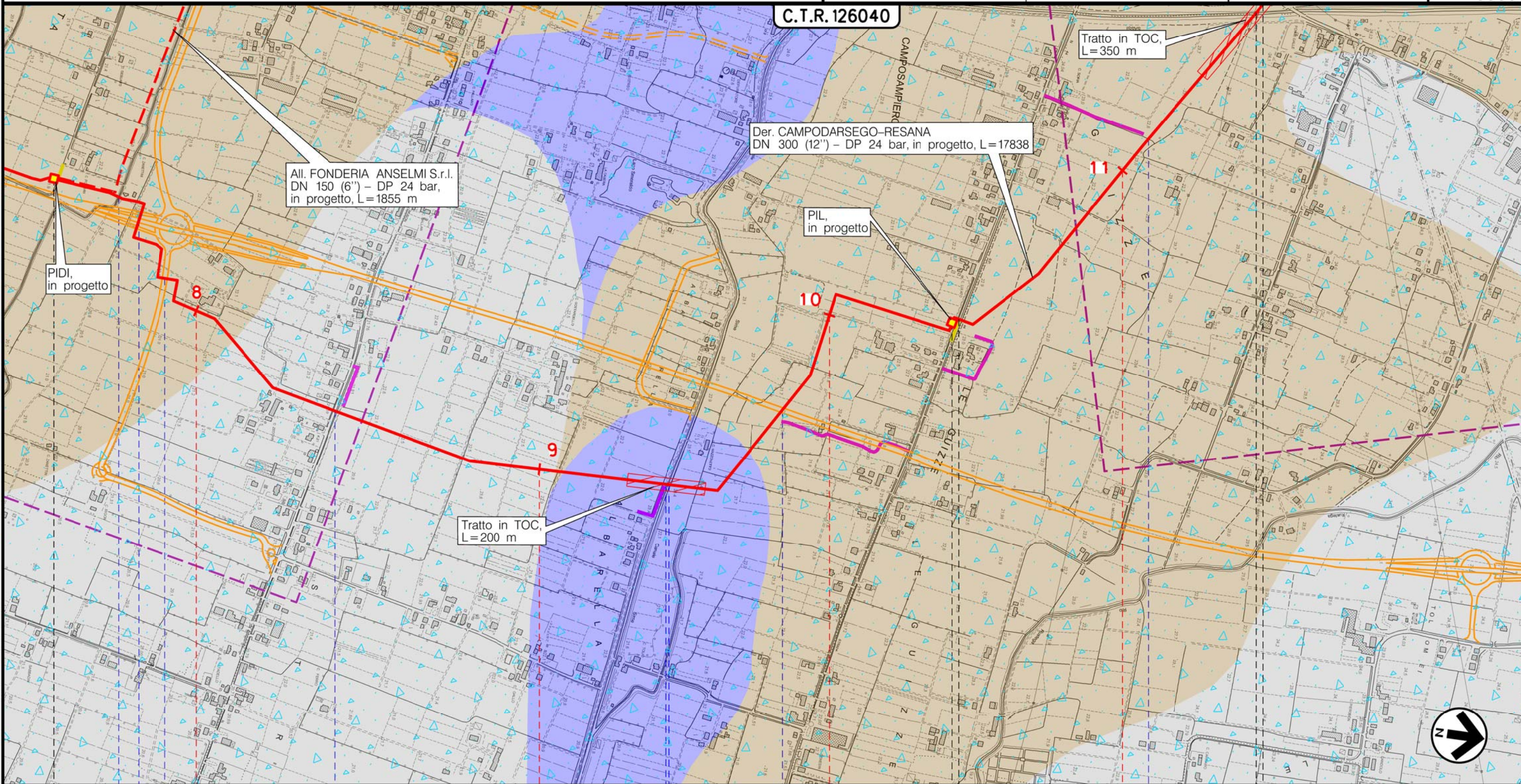

Il presente disegno è di proprietà aziendale - La Società tutelera i propri diritti a termine di legge.

Metanodotto:

Der. CAMPODARSEGO-RESANA  
DN 300 (12'') - DP 24 bar

GEOLOGIA-GEOMORFOLOGIA-IDROGEOLOGIA

0	30/11/17	EMISSIONE	MARIONNI	BATTISTI	LUMINARI
INDICE	DATA	REVISIONI	ELABORATO	VERIFICATO	APPROVATO
Proprietario		Progettista		Dis. PG-GE0-001	
SNAM RETE GAS		COMIS		Comm. NR/16025	

Foglio  
5  
di 7  
Scala  
1:10000

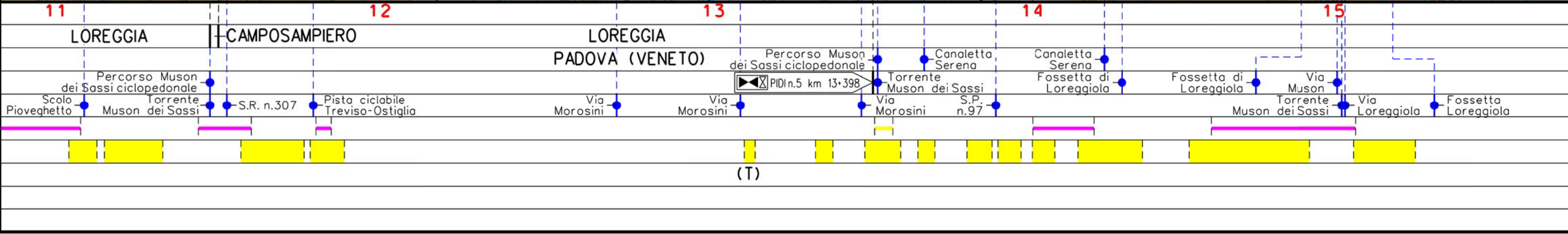
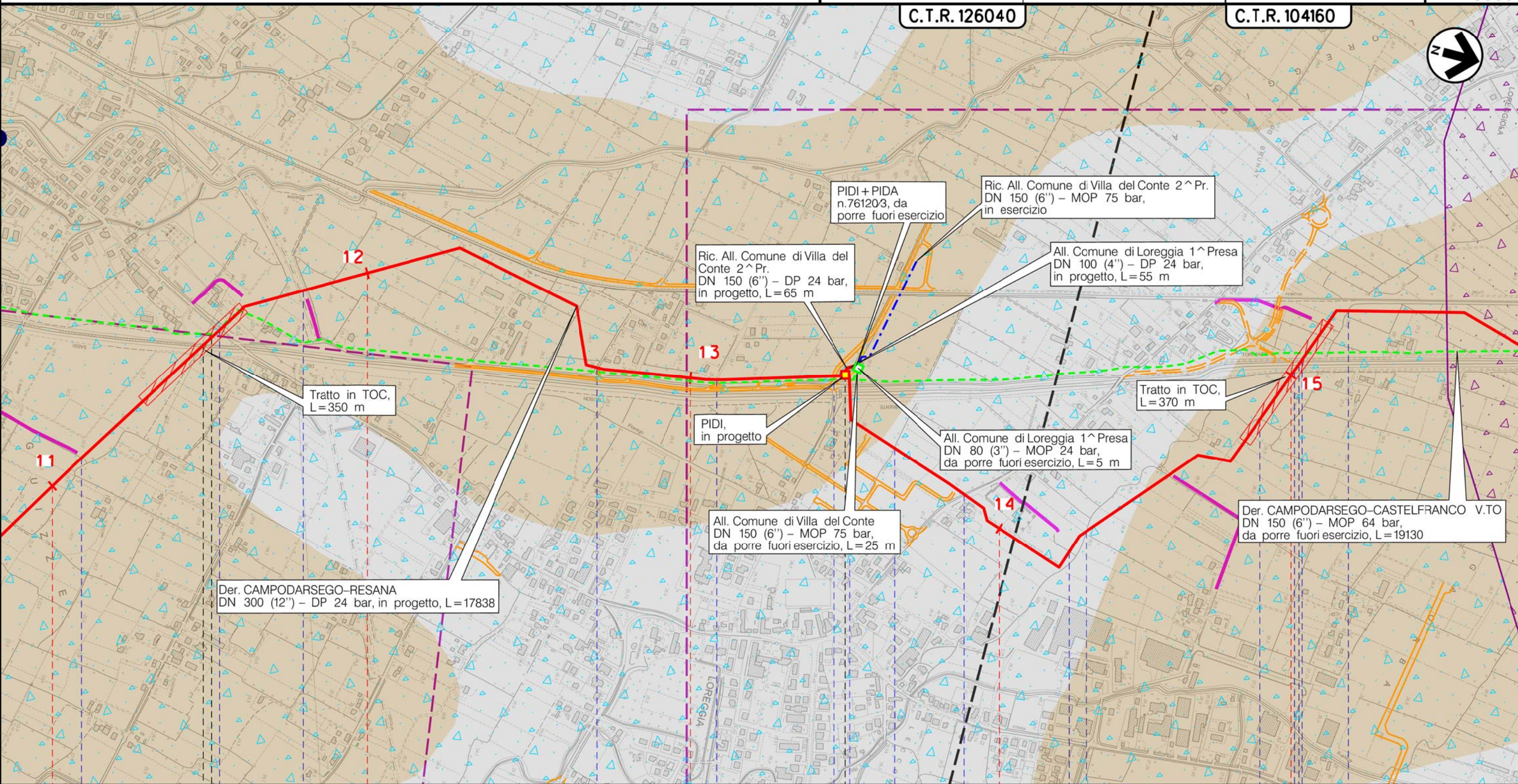

Il presente disegno è di proprietà aziendale - La Società tutelera i propri diritti a termine di legge.



Metanodotto:

Rif. Met. Campodarsego-Castelfranco  
(1^ Tratto Campodarsego-Resana) DP 24 bar

GEOLOGIA-GEOMORFOLOGIA-IDROGEOLOGIA

0	30/11/17	EMISSIONE	MARIONNI	BATTISTI	LUMINARI
INDICE	DATA	R E V I S I O N I	ELABORATO	VERIFICATO	APPROVATO
Proprietario		Progettista		Dis. PG-GEO-001	
				Comm. NR/16025	

Foglio  
7  
di 7  
Scala  
1:10000

LEGENDA

SIMBOLOGIA CARTOGRAFICA

- |  |   |  |   |
|--|---|--|---|
|  | Metanodotto in progetto                           |  | Altre condotte di terzi                                   |
|  | Metanodotti in esercizio                          |  | Altri metanodotti in progetto                             |
|  | Metanodotti da porre fuori esercizio e recuperare |  | Gallerie, Tunnel, Mini-Microtunnel, Raise Boring e T.O.C. |
|  | Alternativa di tracciato                          |  | Impianti di linea in progetto                             |
|  | Aree impianti stacco-terminale in progetto        |  | Impianti di linea su rete in esercizio                    |
|  | Aree impianti stacco-terminale esistenti          |  | Impianti di linea da porre fuori esercizio e recuperare   |
|  | Piazzola di stoccaggio tubazioni                  |  | Depositi temporanei                                       |
|  | Strada di accesso all'impianto                    |  | Strade di accesso provvisorio                             |
|  | Adeguamento strade esistenti                      |  | Limite sovrapposizione fogli                              |
|  |   |  | Integrazioni planimetriche di progetto                    |
|  |   |  | Integrazioni planimetriche esistenti                      |

SIMBOLOGIA MECCANICA

- Punto di intercettazione di linea (P.I.L.)
- Punto di intercettazione di derivazione importante (P.I.D.I.)
- Punto di intercettazione di derivazione semplice con stacco da P.I.L. (P.I.D.S.)
- Punto di intercettazione e derivazione semplice con stacco da Linea (P.I.D.S.)
- Punto di intercettazione con discaggio di allacciamento (P.I.D.A.)
- Punto predisposto per il discaggio di allacciamento (P.P.D.A.)
- Punto di sezionamento elettrico terminale (P.S.E.T.)
- Stazione predisposta per lancio e ricevimento PIG
- Impianto di riduzione/regolazione della pressione

SIMBOLOGIA TEMATICA

UNITA' MORFOLOGICHE

- Aree umide bonificate limose-sabbiose
- Dossi fluviali poco estesi sabbiosi
- Pianura alluvionale indifferenziata sabbiosa
- Conoide ghiaioso
- Depressioni della pianura alluvionale
- Pianura alluvionale indifferenziata limosa

LITOLOGIA

- Ghiaie e sabbie prevalenti
- Limi e argille prevalenti
- Sabbie e limi prevalenti

CAVE

- Cave estinte

IDROGEOLOGIA

- Falda moderatamente profonda 50-100 cm
- Falda profonda 100-150 cm
- Falda molto profonda >150 cm

SITI CONTAMINATI

- Siti contaminati

Il presente disegno è di proprietà aziendale - La Società tutelera i propri diritti a termine di legge.

Progressiva chilometrica	N.	
Comuni		
Province		
Impianti		
Attraversamenti		
Strade - Piste - Piazzole tubazioni	ACCESSO IMPIANTI ADEGUAMENTI STRADE STRADE PROVVISORIE DEPOSITI TEMPORANEI	Dn PIAZ. Pn
Fascia di lavoro	ALLARGATA	
Scavabilità terreni	SCIOLTI (T)	ROCCIA TENERA (RT)      ROCCIA DURA (RD)