

Il presente disegno è di proprietà aziendale - La Società tutelera i propri diritti a termine di legge.



COROGRAFIA Scala 1:200.000

METANODOTTI IN PROGETTO

Der. CAMPODARSEGO-CASTELFRANCO V.TO DN 150 (6'') - MOP 64 bar - Tav. 2-6



0	30/11/17	EMISSIONE	MARIONNI	BATTISTI	LUMINARI
INDICE	DATA	REVISIONI	ELABORATO	VERIFICATO	APPROVATO
Proprietario 		Progettista 		Dis. PG-GEO-DISM-001	
Metanodotto: CAMPODARSEGO-CASTELFRANCO V.TO DN 150 (6'') - MOP 64 bar			Comm. NR/16025		
METANODOTTI E IMPIANTI DA PORRE FUORI ESERCIZIO GEOLOGIA-GEOMORFOLOGIA-IDROGEOLOGIA			Sostituisce il Sostituito dal		
			Fg. 1 di 7		
			Scala 1:10000		
			INDICE 0		

Metanodotto:

Der. CAMPODARSEGO-CASTELFRANCO V.TO
DN 150 (6'') - MOP 64 bar

METANODOTTI E IMPIANTI DA PORRE FUORI ESERCIZIO
GEOLOGIA-GEOMORFOLOGIA-IDROGEOLOGIA

0	30/11/17	EMISSIONE	MARIONI	BATTISTI	LUMINARI	Foglio
INDICE	DATA	REVISIONI	ELABORATO	VERIFICATO	APPROVATO	2
Proprietario		Progettista		Dis. PG-GEO-DISM-001		di 7
SNAM RETE GAS		COMIS		Comm. NR/16025		Scala
						1:10000

Il presente disegno è di proprietà aziendale - La Società tutelerà i propri diritti a termine di legge.

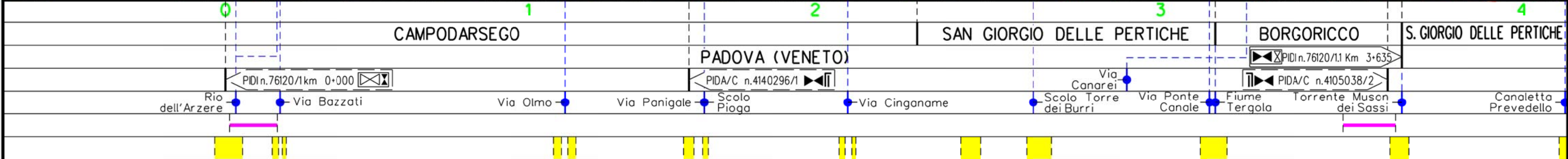
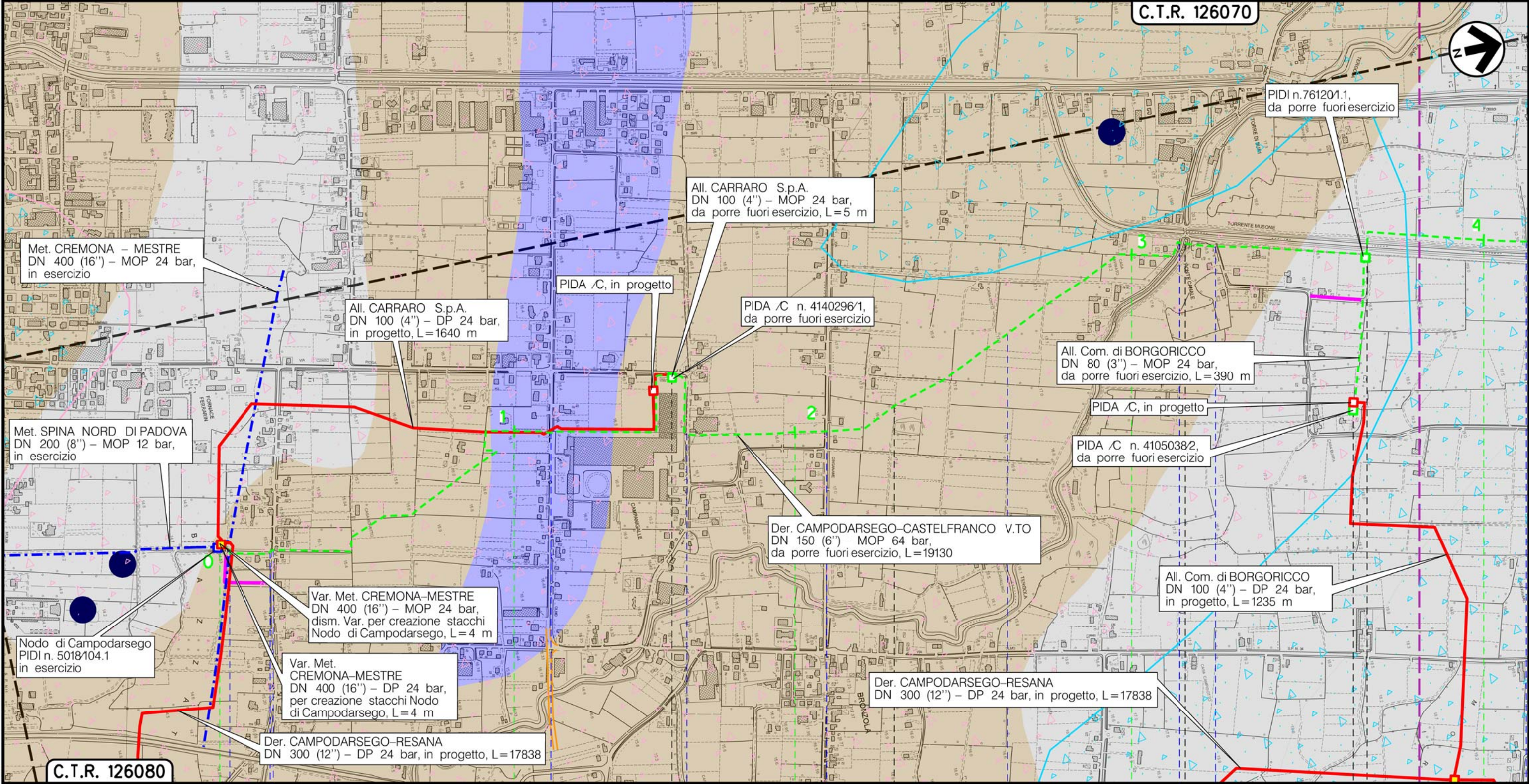

(T)

Metanodotto:

Der. CAMPODARSEGO-CASTELFRANCO V.TO
DN 150 (6'') - MOP 64 bar

METANODOTTI E IMPIANTI DA PORRE FUORI ESERCIZIO
GEOLOGIA-GEOMORFOLOGIA-IDROGEOLOGIA

0	30/11/17	EMISSIONE	MARIONI	BATTISTI	LUMINARI
INDICE	DATA	REVISIONI	ELABORATO	VERIFICATO	APPROVATO
Proprietario		Progettista		Dis. PG-GEO-DISM-001	
SNAM RETE GAS		COMIS <small>consulenza materiali - ispezioni - saldatura progettazione - direzione lavori</small>		Comm. NR/16025	

Foglio
3
di 7
Scala
1:10000

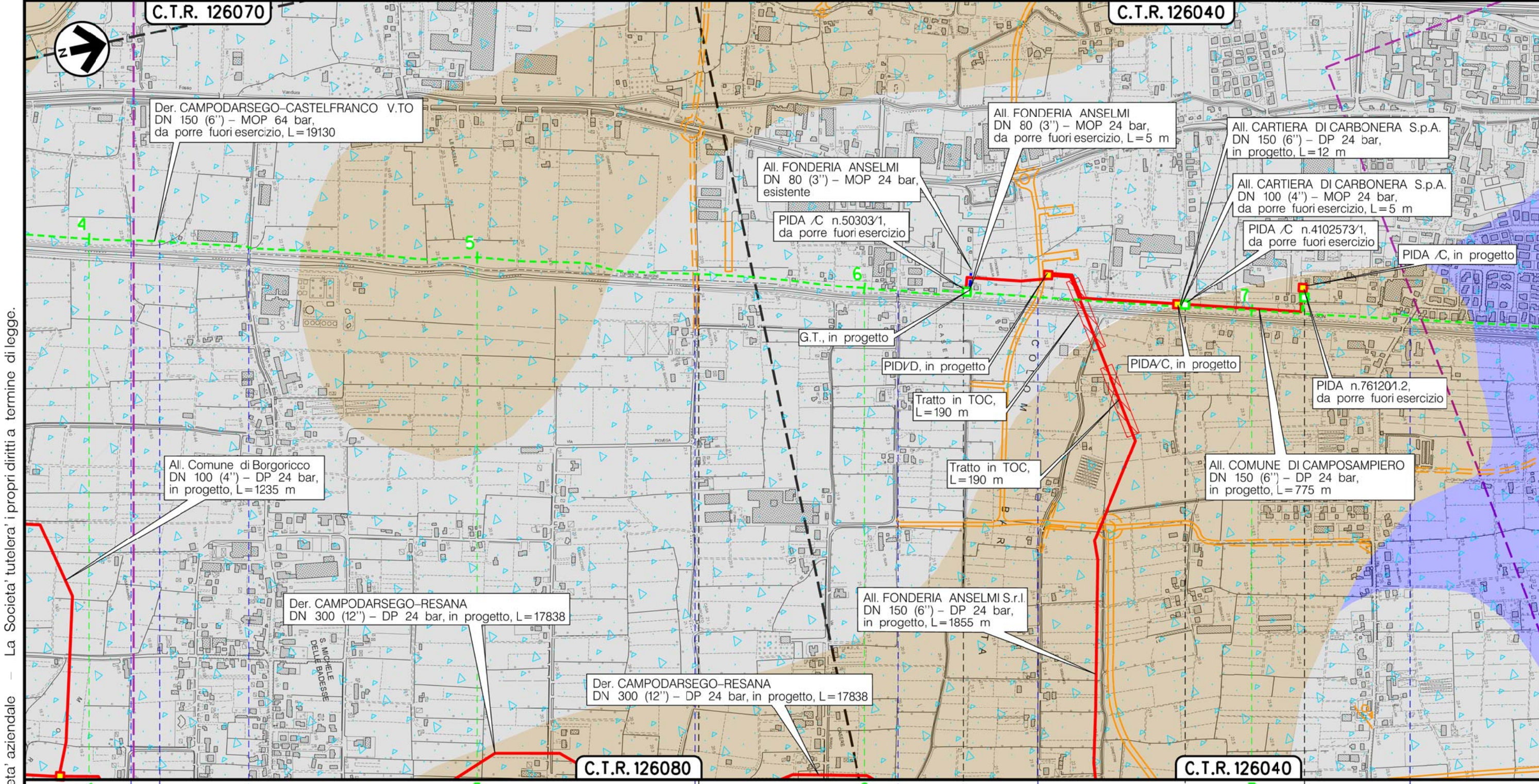

Il presente disegno è di proprietà aziendale - La Società tutelera i propri diritti a termine di legge.

(T)

Metanodotto:

Der. CAMPODARSEGO-CASTELFRANCO V.TO
DN 150 (6'') - MOP 64 bar

METANODOTTI E IMPIANTI DA PORRE FUORI ESERCIZIO
GEOLOGIA-GEOMORFOLOGIA-IDROGEOLOGIA

0	30/11/17	EMISSIONE	MARIONNI	BATTISTI	LUMINARI
INDICE	DATA	REVISIONI	ELABORATO	VERIFICATO	APPROVATO
Proprietario		Progettista		Dis. PG-GEO-DISM-001	
				Comm. NR/16025	

Foglio
4
di 7
Scala
1:10000

C.T.R. 126040

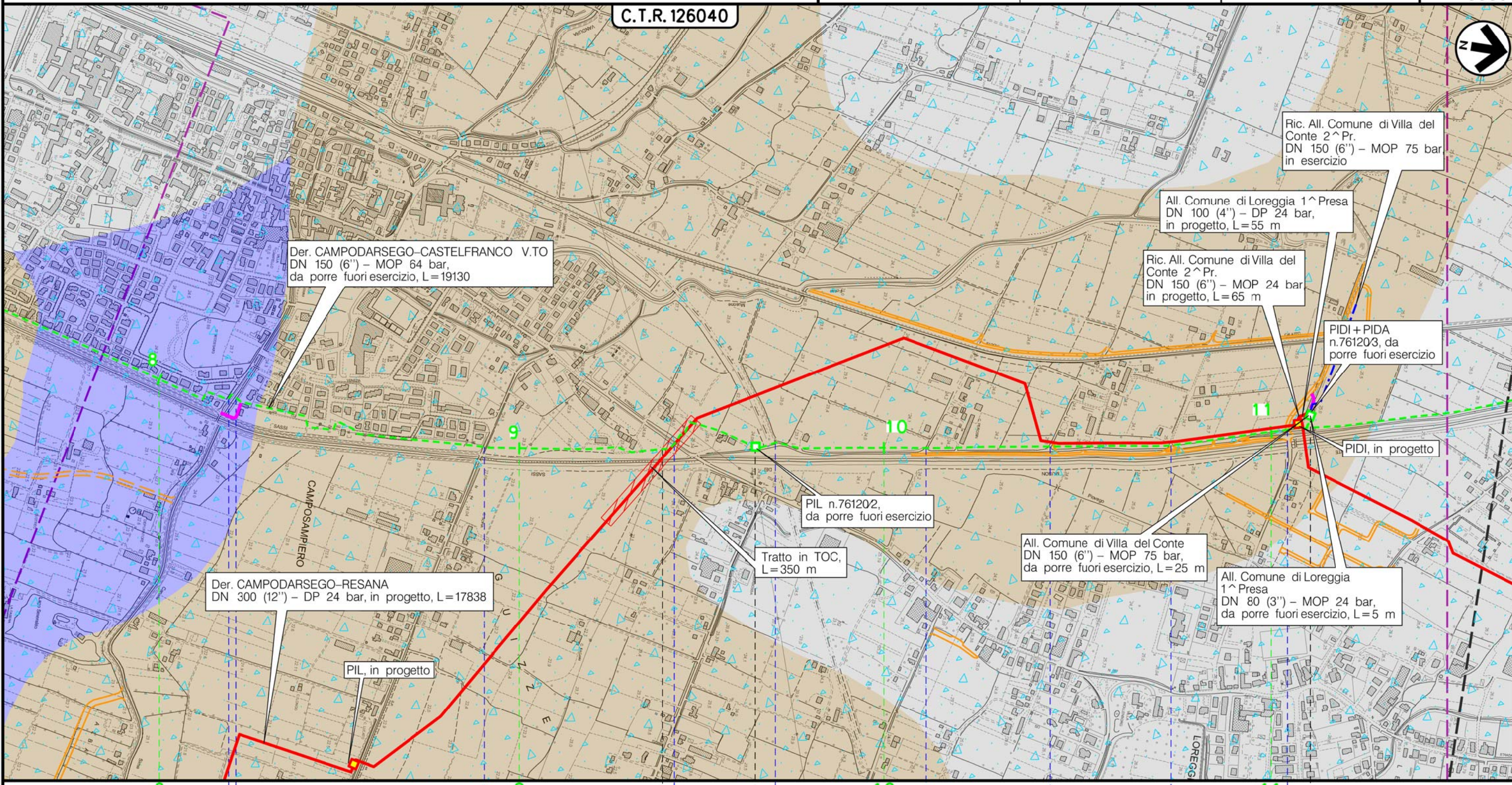

Der. CAMPODARSEGO-RESANA
DN 300 (12'') - DP 24 bar, in progetto, L=17838

Der. CAMPODARSEGO-CASTELFRANCO V.TO
DN 150 (6'') - MOP 64 bar,
da porre fuori esercizio, L=19130

PIL n.761202,
da porre fuori esercizio

Tratto in TOC,
L=350 m

All. Comune di Villa del Conte
DN 150 (6'') - MOP 75 bar,
da porre fuori esercizio, L=25 m

Ric. All. Comune di Villa del
Conte 2^ Pr.
DN 150 (6'') - MOP 24 bar
in progetto, L=65 m

All. Comune di Loreggia 1^ Presa
DN 100 (4'') - DP 24 bar,
in progetto, L=55 m

Ric. All. Comune di Villa del
Conte 2^ Pr.
DN 150 (6'') - MOP 75 bar
in esercizio

PIDI+PIDA
n.761203, da
porre fuori esercizio

PIDI, in progetto

All. Comune di Loreggia
1^ Presa
DN 80 (3'') - MOP 24 bar,
da porre fuori esercizio, L=5 m

CAMPOSAMPIERO

PADOVA (VENETO)

LOREGGIA

Via Albarella Muson Vecchio

Via Ca' Baldu

S.S. n.307 Via Monte Grappa

Via Morosini Treviso-Ostiglia Ciclabile

Via Morosini

Via Morosini

Via Morosini

Via Morosini

PIL n.76120/2 km 9+660

PIDI+PIDA n.76120/3 km 11+123

(T)

Il presente disegno e' di proprieta' aziendale - La Societa' tutelera' i propri diritti a termine di legge.

Metanodotto:

Der. CAMPODARSEGO-CASTELFRANCO V.TO
DN 150 (6'') - MOP 64 bar

METANODOTTI E IMPIANTI DA PORRE FUORI ESERCIZIO
GEOLOGIA-GEOMORFOLOGIA-IDROGEOLOGIA

0	30/11/17	EMISSIONE	MARIONNI	BATTISTI	LUMINARI	Foglio
INDICE	DATA	REVISIONI	ELABORATO	VERIFICATO	APPROVATO	5
Proprietario		Progettista		Dis. PG-GEO-DISM-001		di 7
SNAM RETE GAS		COMIS		Comm. NR/16025		Scala
						1:10000

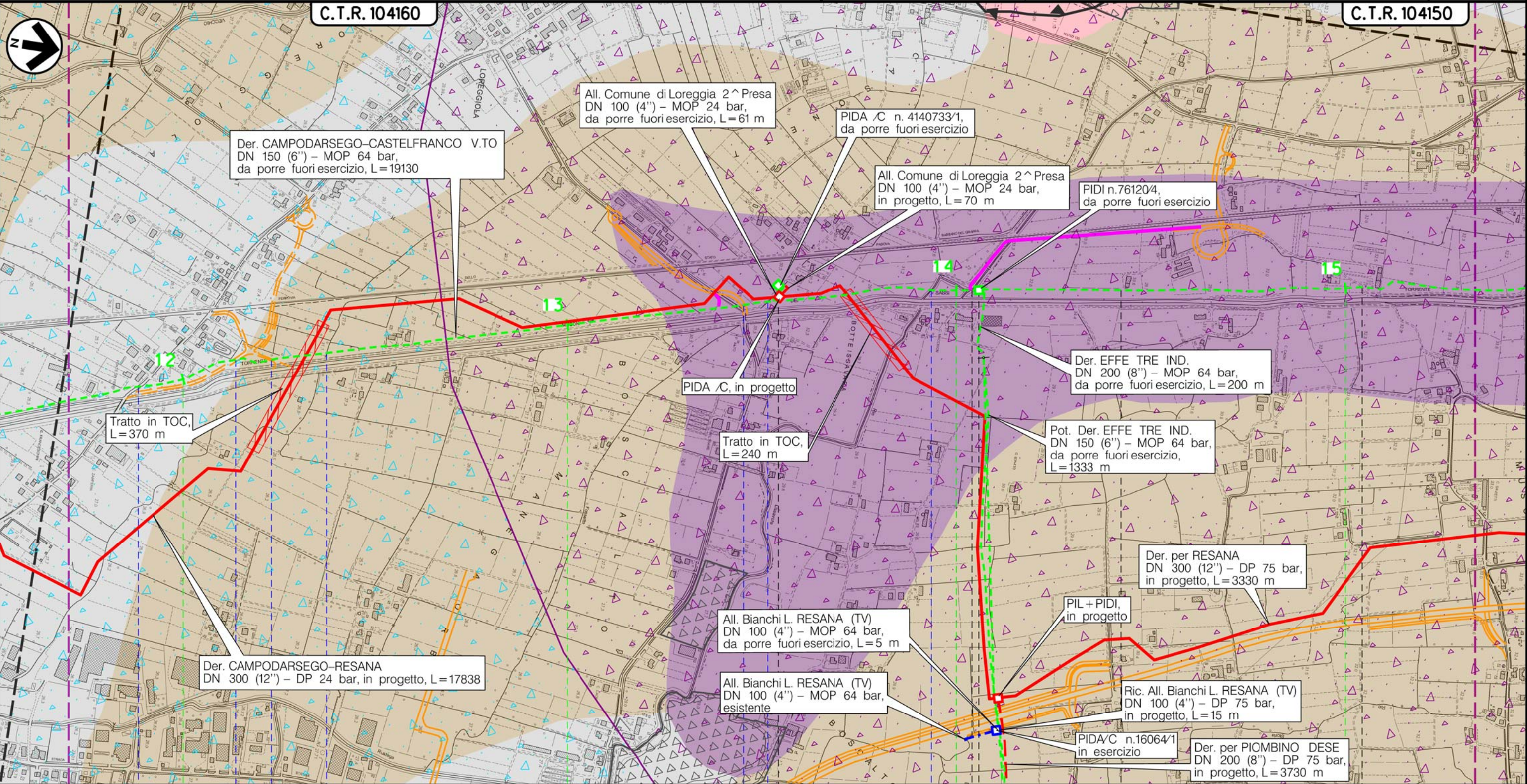

12	13	14	15
LOREGGIA PADOVA (VENETO)		CASTELFRANCO V.TO	RESANA TREVISO (VENETO)
S.P. n.97	Viab. in progetto	Via Monte Grappa	Via Muson dei Sassi
Fossetta Loreggiola		Canaletta Issavara	
		PIDA/C n.4140733/1	
		PIDI n.76120/4 Km 14+060	
(T)			

Il presente disegno è di proprietà aziendale - La Società tutelera i propri diritti a termine di legge.

Metanodotto:

Der. CAMPODARSEGO-CASTELFRANCO V.TO
DN 150 (6'') - MOP 64 bar

METANODOTTI E IMPIANTI DA PORRE FUORI ESERCIZIO
GEOLOGIA-GEOMORFOLOGIA-IDROGEOLOGIA

0	30/11/17	EMISSIONE	MARIONNI	BATTISTI	LUMINARI	Foglio
INDICE	DATA	REVISIONI	ELABORATO	VERIFICATO	APPROVATO	6
Proprietario		Progettista		Dis. PG-GEO-DISM-001		di 7
SNAM RETE GAS		COMIS		Comm. NR/16025		Scala
						1:10000

Il presente disegno è di proprietà aziendale - La Società tutelera i propri diritti a termine di legge.

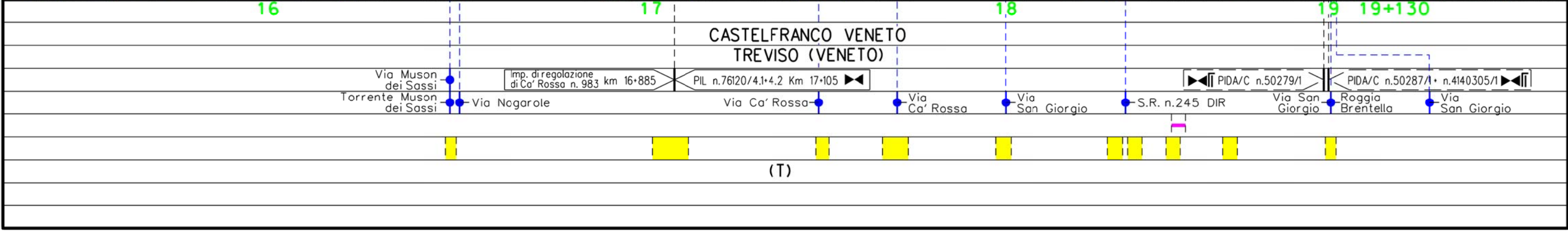
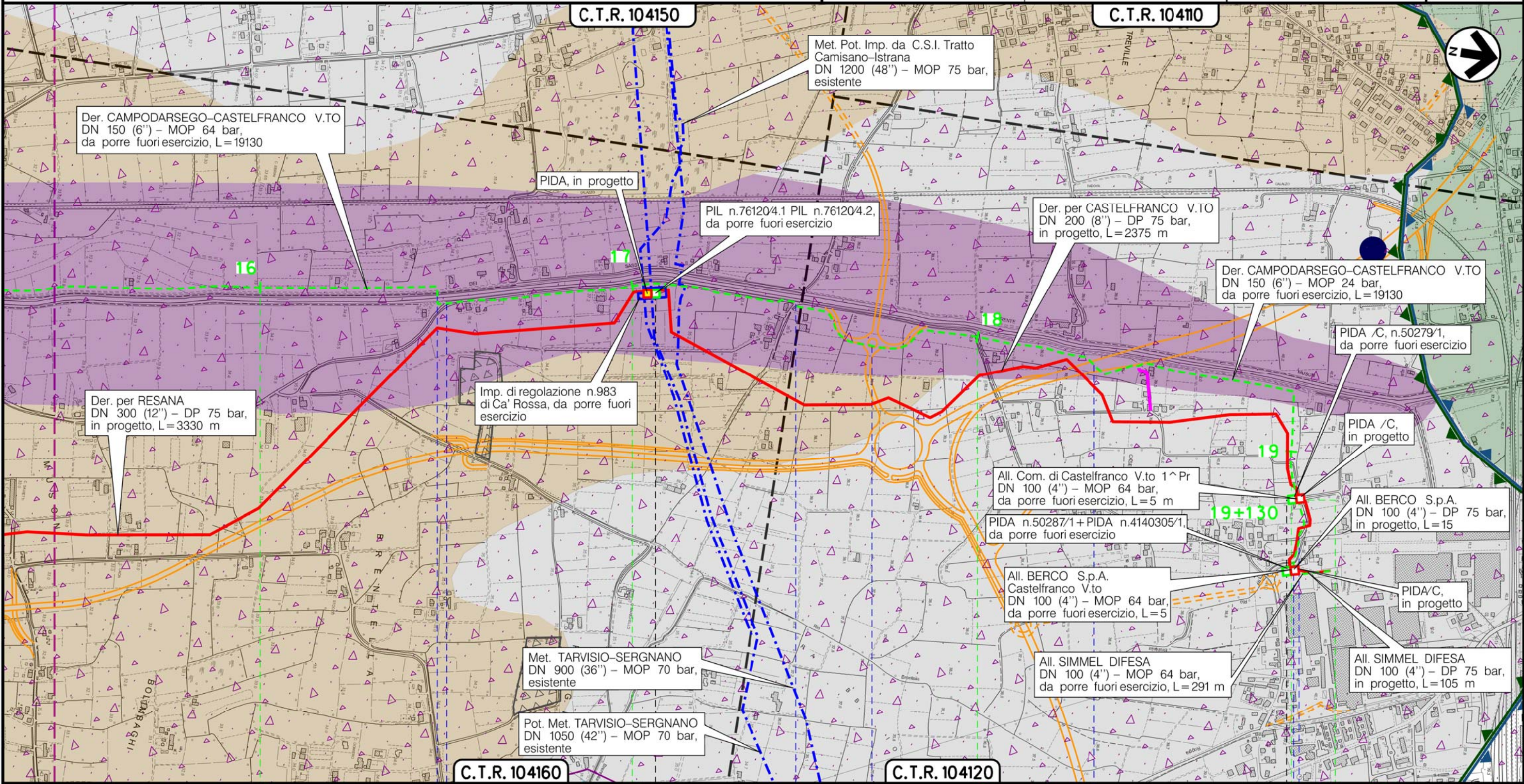

Metanodotto:

CAMPODARSEGO-CASTELFRANCO V.TO
DN 150 (6'') - MOP 64 bar

METANODOTTI E IMPIANTI DA PORRE FUORI ESERCIZIO
GEOLOGIA-GEOMORFOLOGIA-IDROGEOLOGIA

0	30/11/17	EMISSIONE	MARIONNI	BATTISTI	LUMINARI
INDICE	DATA	R E V I S I O N I	ELABORATO	VERIFICATO	APPROVATO
Proprietario		Progettista		Dis. PG-GEO-DISM-001	
				Comm. NR/16025	
Foglio 7 di 7					
Scala 1:10000					

LEGENDA

SIMBOLOGIA CARTOGRAFICA

- | | | | |
|--|---|--|---|
| | Metanodotto in progetto | | Altre condotte di terzi |
| | Metanodotti in esercizio | | Altri metanodotti in progetto |
| | Metanodotti da porre fuori esercizio e recuperare | | Gallerie, Tunnel, Mini-Microtunnel, Raise Boring e T.O.C. |
| | Alternativa di tracciato | | Impianti di linea in progetto |
| | Aree impianti stacco-terminale in progetto | | Impianti di linea su rete in esercizio |
| | Aree impianti stacco-terminale esistenti | | Impianti di linea da porre fuori esercizio e recuperare |
| | Piazzola di stoccaggio tubazioni | | Depositi temporanei |
| | Strada di accesso all'impianto | | Strade di accesso provvisorio |
| | Adeguamento strade esistenti | | Limite sovrapposizione fogli |
| | | | Integrazioni planimetriche di progetto |
| | | | Integrazioni planimetriche esistenti |

SIMBOLOGIA MECCANICA

- | | |
|--|--|
| | Punto di intercettazione di linea (P.I.L.) |
| | Punto di intercettazione di derivazione importante (P.I.D.I.) |
| | Punto di intercettazione di derivazione semplice con stacco da P.I.L. (P.I.D.S.) |
| | Punto di intercettazione e derivazione semplice con stacco da Linea (P.I.D.S.) |
| | Punto di intercettazione con discaggio di allacciamento (P.I.D.A.) |
| | Punto predisposto per il discaggio di allacciamento (P.P.D.A.) |
| | Punto di sezionamento elettrico terminale (P.S.E.T.) |
| | Stazione predisposta per lancio e ricevimento PIG |
| | Impianto di riduzione/regolazione della pressione |

SIMBOLOGIA TEMATICA

UNITA' MORFOLOGICHE

- | | |
|--|--|
| | Aree umide bonificate limose-sabbiose |
| | Dossi fluviali poco estesi sabbiosi |
| | Pianura alluvionale indifferenziata sabbiosa |
| | Conoide ghiaioso |
| | Depressioni della pianura alluvionale |
| | Pianura alluvionale indifferenziata limosa |

LITOLOGIA

- | | |
|--|----------------------------|
| | Ghiaie e sabbie prevalenti |
| | Limi e argille prevalenti |
| | Sabbie e limi prevalenti |

IDROGEOLOGIA

- | | |
|--|--|
| | Falda moderatamente profonda 50-100 cm |
| | Falda profonda 100-150 cm |
| | Falda molto profonda >150 cm |

CAVE

- | | |
|--|--------------|
| | Cave estinte |
|--|--------------|

SITI CONTAMINATI

- | | |
|--|------------------|
| | Siti contaminati |
|--|------------------|

Il presente disegno è di proprietà aziendale - La Società tutelera i propri diritti a termine di legge.

Progressiva chilometrica	N.	
Comuni		
Province		
Impianti	TIPO - N. - PROGR. km	
Attraversamenti	TIPOLOGIA ATTRAVERSATA (SS n. **, corso d'acqua, ferrovia, ecc.)	
Strade - Piste - Piazzole tubazioni	ACCESSO IMPIANTI	ADEGUAMENTI STRADE
Fascia di lavoro	ALLARGATA	DEPOSITI TEMPORANEI
Scavabilità terreni	SCIOLTI (T)	ROCCIA TENERA (RT) ROCCIA DURA (RD)